

Lyngby LMM Holding ApS
Lemmingvej 125, Lemming
8361 Hasselager

CVR-nr. 41263520

ÅRSRAPPORT
1. januar 2025 - 31. december 2025

(6. regnskabsår)

Godkendt på selskabets generalforsamling, den 27. februar 2026

Lars Lyngby Pedersen
Dirigent

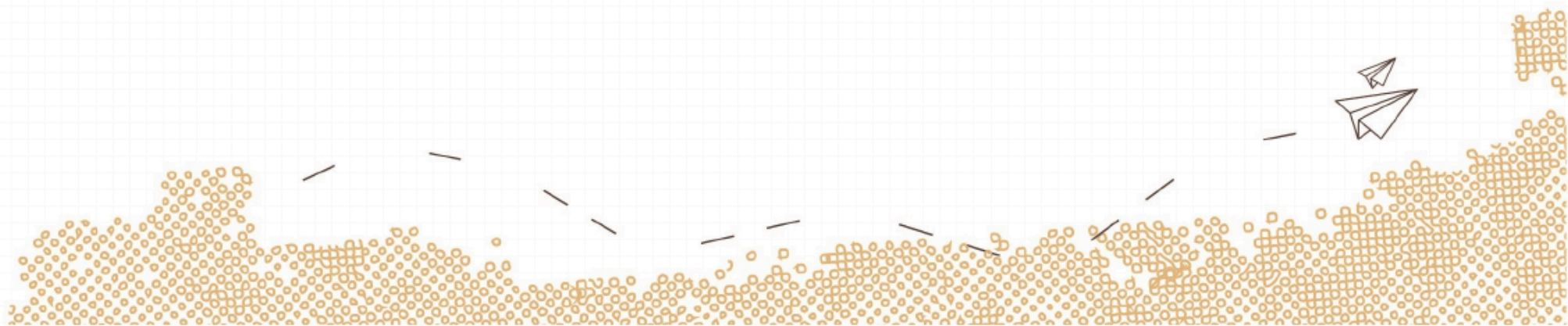

INDHOLDSFORTEGNELSE

Ledespåtegning	3
Revisors erklæring om opstilling af årsregnskab	4
Selskabsoplysninger	5
Ledelsesberetning	6
Resultatopgørelse	7
Aktiver	8
Passiver	9
Noter	10
Anvendt regnskabspraksis	11

LEDELSESPÅTEGNING

Direktionen har dags dato aflagt årsregnskabet for perioden 1. januar - 31. december 2025 for Lyngby LMM Holding ApS.

Selskabet opfylder betingelserne for at fravælge revision, jf. årsregnskabsloven § 135, og har valgt at benytte denne mulighed for regnskabsåret. Årsregnskabet, der ikke er revideret, aflægges i overensstemmelse med årsregnskabsloven.

Det er min opfattelse, at årsregnskabet giver et retvisende billede af selskabets aktiver, passiver og finansielle stilling pr. 31. december 2025 samt af resultatet af selskabets aktiviteter for perioden 1. januar - 31. december 2025.

Ledelsesberetningen indeholder efter min opfattelse en retvisende redegørelse for de forhold, beretningen omhandler.

Årsregnskabet indstilles til generalforsamlingens godkendelse.

Hasselager, den 3. februar 2026

Direktion

Lars Vogt Lyngby Pedersen
Direktør

REVISORS ERKLÆRING OM OPSTILLING AF ÅRSREGNSKAB

Til den daglige ledelse i Lyngby LMM Holding ApS

Vi har opstillet årsregnskabet for Lyngby LMM Holding ApS for perioden 1. januar - 31. december 2025 på grundlag af selskabets bogføring og øvrige oplysninger, som De har tilvejebragt.

Årsregnskabet omfatter anvendt regnskabspraksis, resultatopgørelse, balance og noter.

Vi har udført opgaven i overensstemmelse med ISRS 4410, Opgaver om opstilling af finansielle oplysninger.

Vi har anvendt vores faglige ekspertise til at assistere Dem med at udarbejde og præsentere årsregnskabet i overensstemmelse med årsregnskabsloven. Vi har overholdt relevante bestemmelser i revisorloven og International Ethics Standards Board for Accountants' internationale retningslinjer for revisorers etiske adfærd (IESBA Code) herunder principper om integritet, objektivitet, professionel kompetence og fornøden omhu.

Årsregnskabet samt nøjagtigheden og fuldstændigheden af de oplysninger, der er anvendt til opstillingen af årsregnskabet, er Deres ansvar.

Da en opgave om opstilling af finansielle oplysninger ikke er en erklæringsopgave med sikkerhed, er vi ikke forpligtet til at verificere nøjagtigheden eller fuldstændigheden af de oplysninger, De har givet os til brug for at opstille årsregnskabet. Vi udtrykker derfor ingen revisions- eller reviewkonklusion om, hvorvidt årsregnskabet er udarbejdet i overensstemmelse med årsregnskabsloven.

Risskov, den 3. februar 2026

RevisorHuset godkendte revisorer a/s
CVR nr.: 26593093

Torben Bang
Registreret revisor
mne15370

SELSKABSOPLYSNINGER

Selskabet: Lyngby LMM Holding ApS
Lemmingvej 125, Lemming
8361 Hasselager

CVR-nr.: 41263520

Regnskabsår: 1. januar - 31. december

Direktion: Lars Vogt Lyngby Pedersen
Direktør

Revisor: RevisorHuset godkendte revisorer a/s
Ravnsøvej 52
8240 Risskov
CVR nr.: 26593093

LEDELSESBERETNING

Selskabets væsentligste aktiviteter

Selskabets væsentligste aktiviteter har i lighed med tidligere år bestået af at være holdingselskab.

RESULTATOPGØRELSE

1. januar - 31. december 2025

	2025 DKK	2024 DKK
Andre eksterne omkostninger	<u>-8.125</u>	<u>-7.374</u>
Bruttoresultat	-8.125	-7.374
	<hr/>	<hr/>
Resultat før finansielle poster	-8.125	-7.374
Finansielle omkostninger, der hidrører fra tilknyttede virksomheder	-1.805	-1.559
Andre finansielle omkostninger	<u>-1.195</u>	<u>-1.369</u>
Årets resultat	<u>-11.125</u>	<u>-10.302</u>
Overført resultat	<u>-11.125</u>	<u>-10.302</u>
Forslag til resultatdisponering	<u>-11.125</u>	<u>-10.302</u>

BALANCE PR. 31. december 2025
AKTIVER

	2025 DKK	2024 DKK
Kapitalandele i tilknyttede virksomheder	<u>41.000</u>	<u>41.000</u>
Finansielle anlægsaktiver	<u>41.000</u>	<u>41.000</u>
Anlægsaktiver	<u>41.000</u>	<u>41.000</u>
Likvide beholdninger	<u>0</u>	<u>0</u>
Omsætningsaktiver	<u>0</u>	<u>0</u>
Aktiver	<u>41.000</u>	<u>41.000</u>

BALANCE PR. 31. december 2025
PASSIVER

	2025 DKK	2024 DKK
Virksomhedskapital	42.000	42.000
Overført resultat	<u>-59.801</u>	<u>-48.676</u>
Egenkapital	<u>-17.801</u>	<u>-6.676</u>
Leverandører af varer og tjenesteydelser	5.000	5.000
Gæld til tilknyttede virksomheder	33.561	23.632
Gæld til virksomhedsdeltagere og ledelse	<u>20.240</u>	<u>19.044</u>
Kortfristede gældsforpligtigelser	<u>58.801</u>	<u>47.676</u>
Passiver	<u>41.000</u>	<u>41.000</u>

3 Kontraktlige forpligtelser og eventualposter mv.

4 Pantsætninger og sikkerhedsstillelser

NOTER

1 Usikkerhed om fortsat drift

Virksomhedens fortsatte drift er betinget af, at der fortsat stilles kredit til rådighed fra virksomhedsdeltagere.

Virksomhedens direktør har tilkendegivet at der fortsat stilles kredit til rådighed samt at denne kan udvides efter behov. Årsregnskabet er derfor udarbejdet under forudsætning om virksomhedens fortsatte drift.

	2025	2024
	DKK	DKK
2 Antal personer beskæftiget		
Antal personer beskæftiget i gennemsnit	<u>0</u>	<u>0</u>
Antal personer beskæftiget	<u>0</u>	<u>0</u>

3 Kontraktlige forpligtelser og eventualposter mv.

Eventualforpligtelser

Selskabet er sambeskattet med øvrige danske selskaber Lyngby LMM Holding ApS koncernen. Som administrationselskab hæfter selskabet ubegrænset og solidarisk med de øvrige selskaber i sambeskatningen for danske selskabsskatter og kildeskatter på udbytte, renter og royalties indenfor sambeskatningskredsen.

Skyldige selskabsskatter og kildeskatter indenfor sambeskatningskredsen udgør pr. 31. december 2025 0 kr. Eventuelle senere korrektioner af den skattepligtige sambeskatningsindkomst eller af de tilbageholdte kildeskatter vil kunne medføre, at selskabets hæftelse udgør et større beløb.

4 Pantsætninger og sikkerhedsstillelser

Ingen.

ANVENDT REGNSKABSPRAKSIS

Generelt

Årsregnskabet for Lyngby LMM Holding ApS for 2025 er udarbejdet i overensstemmelse med årsregnskabslovens bestemmelser for klasse B-virksomheder.

Årsregnskabet er aflagt efter samme regnskabspraksis som sidste år og aflægges i danske kroner.

RESULTATOPGØRELSEN

Andre eksterne omkostninger

Andre eksterne omkostninger omfatter omkostninger til administration mv.

Finansielle indtægter og omkostninger

Finansielle indtægter og omkostninger indregnes i resultatopgørelsen med de beløb, der vedrører regnskabsåret. Finansielle poster omfatter renteindtægter og -omkostninger.

BALANCEN

Finansielle anlægsaktiver

Kapitalandele i tilknyttede virksomheder

Kapitalandele i tilknyttede virksomheder indregnes i balancen til kostpris. I kostprisen indgår købsvederlaget opgjort til dagsværdi med tillæg af direkte købsomkostninger. I tilfælde, hvor kostprisen overstiger genindvindingsværdien, nedskrives til denne lavere værdi.

Likvide beholdninger

Likvide beholdninger omfatter indlånskonti i pengeinstitutter.

Gældsforpligtelser

Øvrige gældsforpligtelser, som omfatter gæld til leverandører, tilknyttede virksomheder samt anden gæld, måles til amortiseret kostpris, hvilket sædvanligvis svarer til nominel værdi.