

REVISORHUSET
godkendte revisorer a/s

Ravnsøvej 52, 1.
8240 Risskov

post@revisor-huset.dk
Telefon: 7025 7710

revisor-huset.dk

INEVA ApS
Forteledet 4
8240 Risskov

CVR-nr: 32 76 72 22

ÅRSRAPPORT
1. januar - 31. december 2024

(15. regnskabsår)

Godkendt på selskabets generalforsamling, den 02/04 2025

Dirigent, Malene Skov Dinesen

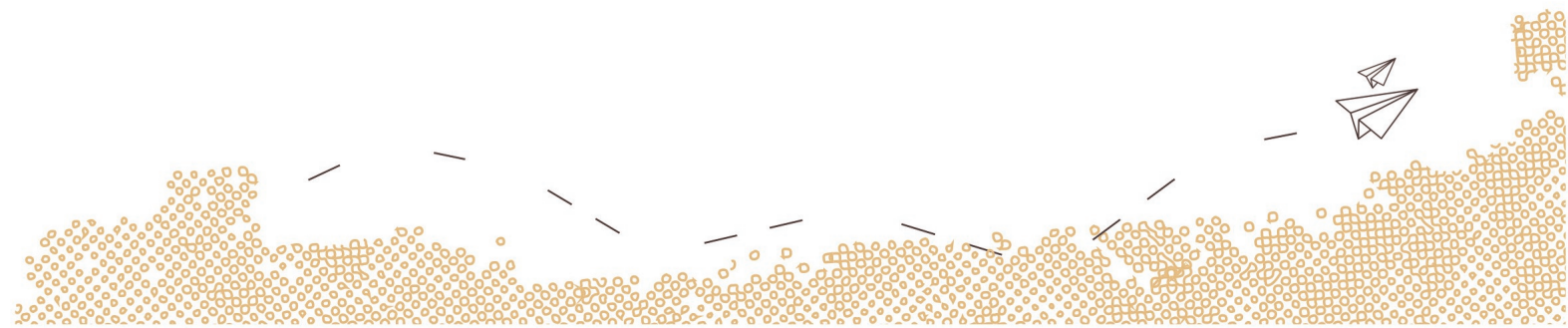

INDHOLDSFORTEGNELSE

Påtegninger

Ledelsespåtegning	3
Revisors erklæring om opstilling af årsregnskab	4

Ledelsesberetning mv.

Selskabsoplysninger	5
Ledelsesberetning	6

Årsregnskab 1. januar - 31. december 2024

Resultatopgørelse	7
Balance	8
Noter	10
Anvendt regnskabspraksis	11

LEDELSESPÅTEGNING

Direktionen har dags dato behandlet og godkendt årsrapporten for perioden 1. januar - 31. december 2024 for INEVA ApS.

Årsrapporten, der ikke er revideret, aflægges i overensstemmelse med årsregnskabsloven. Direktionen anser betingelserne for at undlade revision for opfyldt.

Det er min opfattelse, at årsregnskabet giver et retvisende billede af selskabets aktiver, passiver og finansielle stilling pr. 31. december 2024 samt af resultatet af selskabets aktiviteter for perioden 1. januar - 31. december 2024.

Ledelsesberetningen indeholder efter min opfattelse en retvisende redegørelse for de forhold, beretningen omhandler.

Årsrapporten indstilles til generalforsamlingens godkendelse.

Risskov, den 02/04 2025

Direktion

Malene Skov Dinesen

REVISORS ERKLÆRING OM OPSTILLING AF ÅRSREGNSKAB

Til den daglige ledelse i INEVA ApS

Vi har opstillet årsregnskabet for INEVA ApS for perioden 1. januar - 31. december 2024 på grundlag af selskabets bogføring og øvrige oplysninger, som De har tilvejebragt.

Årsregnskabet omfatter anvendt regnskabspraksis, resultatopgørelse, balance og noter.

Vi har udført opgaven i overensstemmelse med ISRS 4410, Opgaver om opstilling af finansielle oplysninger.

Vi har anvendt vores faglige ekspertise til at assistere Dem med at udarbejde og præsentere årsregnskabet i overensstemmelse med årsregnskabsloven. Vi har overholdt relevante bestemmelser i revisorloven og International Ethics Standards Board for Accountants' internationale retningslinjer for revisoreres etiske adfærd (IESBA Code) herunder principper om integritet, objektivitet, professionel kompetence og fornøden omhu.

Årsregnskabet samt nøjagtigheden og fuldstændigheden af de oplysninger, der er anvendt til opstillingen af årsregnskabet, er Deres ansvar.

Da en opgave om opstilling af finansielle oplysninger ikke er en erklæringsopgave med sikkerhed, er vi ikke forpligtet til at verificere nøjagtigheden eller fuldstændigheden af de oplysninger, De har givet os til brug for at opstille årsregnskabet. Vi udtrykker derfor ingen revisions- eller reviewkonklusion om, hvorvidt årsregnskabet er udarbejdet i overensstemmelse med årsregnskabsloven.

Risskov, den 02/04 2025

REVISORHUSET
godkendte revisorer a/s
CVR-nr.: 26593093

Jacob Wetke Kronborg
Registreret revisor
mne35793

SELSKABSOPLYSNINGER

Selskabet

INEVA ApS
Forteledet 4
8240 Risskov

Hjemmeside: Ineva.dk
CVR-nr.: 32 76 72 22
Regnskabsår: 1. januar - 31. december

Direktion

Malene Skov Dinesen

Revisor

REVISORHUSET
godkendte revisorer a/s
Ravnsøvej 52
8240 Risskov

LEDELSESBERETNING

Selskabets væsentligste aktiviteter

Selskabets væsentligste aktiviteter har i lighed med tidligere år bestået af virksomhedsrådgivning og andre rådgivningsaktiviteter.

Udviklingen i selskabets aktiviteter og økonomiske forhold

Selskabet har fortsat sine normale driftsaktiviteter. Der har ikke været enkeltstående begivenheder i regnskabsåret, som er af så væsentlig karakter, at det kræver omtale i ledelsesberetningen.

Årets udvikling og resultat anses for tilfredsstillende.

Betydningsfulde hændelser indtruffet efter statusdag

Der er efter regnskabsårets afslutning ikke indtruffet begivenheder, som væsentligt vil kunne påvirke selskabets finansielle stilling.

RESULTATOPGØRELSE

1. JANUAR - 31. DECEMBER 2024

	2024	2023
BRUTTOFORTJENESTE	3.520.489	3.139.180
1 Personalemkostninger	-2.878.354	-3.068.976
Af- og nedskrivninger af materielle og immaterielle anlægsaktiver	-16.950	-47.856
Andre driftsomkostninger	-354	0
DRIFTSRESULTAT	624.831	22.348
Andre finansielle indtægter fra tilknyttede virksomheder	13.859	8.931
Andre finansielle omkostninger	-34.478	-104.851
RESULTAT FØR SKAT	604.212	-73.572
Skat af årets resultat	-139.949	-17.607
ÅRETS RESULTAT	464.263	-91.179
FORSLAG TIL RESULTATDISPONERING		
Forslag til udbytte for regnskabsåret	133.000	0
Ekstraordinært udbytte udloddet i regnskabsåret	122.000	117.800
Overført resultat	209.263	-208.979
DISPONERET I ALT	464.263	-91.179

BALANCE PR. 31. DECEMBER 2024
 AKTIVER

	2024	2023
Andre anlæg, driftsmateriel og inventar	1.299	18.250
Materielle anlægsaktiver	1.299	18.250
ANLÆGSAKTIVER	1.299	18.250
Tilgodehavender fra salg og tjenesteydelser	403.482	818.248
Tilgodehavender hos tilknyttede virksomheder	214.817	138.083
Andre tilgodehavender	12.090	12.485
Tilgodehavender	630.389	968.816
Likvide beholdninger	654.569	3.733
OMSÆTNINGSAKTIVER	1.284.958	972.549
AKTIVER	1.286.257	990.799

BALANCE PR. 31. DECEMBER 2024
 PASSIVER

	2024	2023
Virksomhedskapital	125.000	125.000
Overført resultat	654	-208.609
Forslag til udbytte for regnskabsåret	133.000	0
EGENKAPITAL	258.654	-83.609
Anden gæld	176.328	176.328
2 Langfristede gældsforpligtelser	176.328	176.328
Kreditinstitutter	0	22.242
Leverandører af varer og tjenesteydelser	10.025	6.191
Selskabsskat	139.554	0
Anden gæld	604.062	772.638
Gæld til virksomhedsdeltagere og ledelse	97.634	97.009
Kortfristede gældsforpligtelser	851.275	898.080
GÆLDSFORPLIGTELSE	1.027.603	1.074.408
PASSIVER	1.286.257	990.799
3 Kontraktlige forpligtelser og eventualposter mv.		
4 Pantsætninger og sikkerhedsstillelser		

NOTER

	2024	2023
1 Personaleomkostninger		
Antal personer beskæftiget	3	4
Lønninger	2.610.132	3.025.883
Pensioner	237.154	0
Andre omkostninger til social sikring	31.068	43.093
Personaleomkostninger i alt	2.878.354	3.068.976

	Gæld i alt primo	Gæld i alt ultimo	Restgæld efter 5 år
2 Langfristede gældsforpligtelser			
Anden gæld	176.328	176.328	176.328
	<u>176.328</u>	<u>176.328</u>	<u>176.328</u>

3 Kontraktlige forpligtelser og eventualposter mv.

Selskabets samlede eventualforpligtelser udgør 10 t. kr. pr. 31.12.2024

Selskabet er sambeskattet med øvrige danske selskaber i Skov Dinesen SMBA koncernen. Som helejet dattervirksomhed hæfter selskabet ubegrænset og solidarisk med de øvrige selskaber i sambeskatningen for danske selskabsskatter og kildeskatter på udbytte, renter og royalties indenfor sambeskatningskredsen.

For opgørelsen af skyldige selskabsskatter og kildeskatter indenfor sambeskatningskredsen pr. 31. december 2024 henvises til årsrapporten for Skov Dinesen SMBA 2024 med CVR-nr. 32452361. Eventuelle senere korrektioner af den skattepligtige sambeskatningsindkomst eller af de tilbageholdte kildeskatter vil kunne medføre, at selskabets hæftelse udgør et større beløb.

4 Pantsætninger og sikkerhedsstillelser

Til sikkerhed for gæld til kreditinstitutter er der givet fordringspant på 500 t. kr. den regnskabsmæssige værdi udgør 403 t. kr. pr. 31.12.2024

ANVENDT REGNSKABSPRAKSIS

GENERELT

Årsregnskabet for INEVA ApS for 2024 er udarbejdet i overensstemmelse med årsregnskabslovens bestemmelser for selskaber i regnskabsklasse B.

Årsregnskabet er aflagt efter samme regnskabspraksis som sidste år og aflægges i danske kroner.

Generelt om indregning og måling

Årsregnskabet er udarbejdet med udgangspunkt i det historiske kostprisprincip.

Indtægter indregnes i resultatopgørelsen i takt med at de indtjenes. Endvidere indregnes i resultatopgørelsen alle omkostninger, der er afholdt for at opnå årets indtjening.

Aktiver indregnes i balancen, når det er sandsynligt at fremtidige økonomiske fordele vil tilflyde selskabet, og aktivets værdi kan måles pålideligt.

Forpligtelser indregnes i balancen, når det er sandsynligt, at fremtidige økonomiske fordele vil fragå selskabet, og forpligtelsens værdi kan måles pålideligt.

Ved første indregning måles aktiver og forpligtelser til kostpris. Efterfølgende måles aktiver og forpligtelser som beskrevet for hver enkelt.

Visse finansielle aktiver og forpligtelser måles til amortiseret kostpris, hvorved der indregnes en konstant effektiv rente over løbetiden. Amortiseret kostpris opgøres som oprindelig kostpris med fradrag af afdrag og tillæg/fradrag af den akkumulerede amortisering af forskellen mellem kostprisen og det nominelle beløb.

RESULTATOPGØRELSEN

Generelt

Med henvisning til årsregnskabslovens § 32 er visse indtægter og omkostninger sammendraget i regnskabsposten bruttofortjeneste.

Bruttofortjeneste

Bruttofortjenesten består af sammentrækning af regnskabsposterne nettoomsætning og andre eksterne omkostninger.

Nettoomsætning

Nettoomsætningen ved salg af handelsvarer og færdigvarer indregnes i resultatopgørelsen, såfremt levering og risikoovergang til køber har fundet sted inden årets udgang. Nettoomsætningen indregnes ekskl. moms og med fradrag af rabatter i forbindelse med salget.

Andre eksterne omkostninger

Andre eksterne omkostninger omfatter omkostninger til salg, reklame, administration, lokaler mv.

Personaleomkostninger

Personaleomkostninger omfatter lønninger og øvrige lønrelaterede omkostninger, herunder sygedagpenge til virksomhedens ansatte med fradrag af lønrefusioner fra det offentlige.

ANVENDT REGNSKABSPRAKSIS

Finansielle indtægter og omkostninger

Finansielle indtægter og omkostninger indregnes i resultatopgørelsen med de beløb, der vedrører regnskabsåret. Finansielle poster omfatter renteindtægter og -omkostninger.

Skat af årets resultat

Årets skat, som består af årets aktuelle skat og forskydning i udskudt skat, indregnes i resultatopgørelsen med den del, der kan henføres til årets resultat, og direkte på egenkapitalen med den del, der kan henføres til posteringer direkte på egenkapitalen.

Selskabet er sambeskattet med moderselskabet Skov Dinesen SMBA (administrationselskab). Årets sambeskatningsbidrag er medtaget i resultatopgørelsen og er afregnet via administrationselskabet.

Selskabet hæfter solidarisk med andre sambeskattede selskaber i koncernen for betaling af selskabsskatter og kildeskatter i sambeskatningskredsen.

BALANCEN

Materielle anlægsaktiver

Materielle anlægsaktiver måles ved første indregning til kostpris og efterfølgende til kostpris med fradrag af akkumulerede af- og nedskrivninger.

Afskrivningsgrundlaget opgøres under hensyntagen til aktivets restværdi efter afsluttet brugstid og reduceres med eventuelle nedskrivninger. Afskrivningsperioden og restværdien fastsættes på anskaffelsestidspunktet og revurderes årligt. Overstiger restværdien aktivets regnskabsmæssige værdi, ophører afskrivning.

Ved ændring i afskrivningsperioden eller restværdien indregnes virkningen for afskrivninger fremadrettet som en ændring i regnskabsmæssigt skøn.

Kostprisen omfatter anskaffelsesprisen samt omkostninger direkte tilknyttet anskaffelsen indtil det tidspunkt, hvor aktivet er klar til at blive taget i brug. For egenfremstillede aktiver omfatter kostprisen omkostninger til materialer, komponenter, underleverandører, direkte lønforbrug samt indirekte produktionsomkostninger.

Kostprisen på et samlet aktiv opdeles i separate bestanddele, der afskrives hver for sig, hvis brugstiden på de enkelte bestanddele er forskellige.

	<u>Brugstid</u>	<u>Restværdi</u>
Andre anlæg, driftsmateriel og inventar	5 år	0 %

Fortjeneste eller tab ved afhændelse af materielle anlægsaktiver opgøres som forskellen mellem salgspris med fradrag af salgsomkostninger og den regnskabsmæssige værdi på salgstidspunktet. Fortjeneste eller tab indregnes i resultatopgørelsen under andre driftsindtægter/andre driftsomkostninger.

ANVENDT REGNSKABSPRAKSIS

Tilgodehavender

Tilgodehavender måles til amortiseret kostpris, hvilket sædvanligvis svarer til nominal værdi.

Likvide beholdninger

Likvide beholdninger omfatter indestående i pengeinstitutter på bankkonti.

Udbytte

Forslag til udbytte for regnskabsåret indregnes som en særskilt post under egenkapitalen. Forslag til udbytte indregnes som en forpligtelse på tidspunktet for vedtagelse på generalforsamlingen.

Gældsforpligtelser

Andre gældsforpligtelser, som omfatter gæld til leverandører, tilknyttede og associerede virksomheder, kapitalinteresser samt anden gæld, måles til amortiseret kostpris, hvilket sædvanligvis svarer til nominal værdi.

PENNEO

Underskrifterne i dette dokument er juridisk bindende. Dokumentet er underskrevet via Penneo™ sikker digital underskrift. Underskrivernes identiteter er blevet registreret, og informationerne er listet herunder.

“Med min underskrift bekræfter jeg indholdet og alle datoer i dette dokument.”

Malene Skov Dinesen

Direktør

Serienummer: 7b7e5422-14a8-432c-954d-a533b87b5b69

IP: 87.48.xxx.xxx

2025-04-02 13:32:35 UTC



Jacob Wetke Kronborg

Registreret revisor

Serienummer: d30d83d6-5a46-487d-a48b-c01c36b44358

IP: 172.225.xxx.xxx

2025-04-02 14:36:49 UTC



Malene Skov Dinesen

Dirigent

Serienummer: 7b7e5422-14a8-432c-954d-a533b87b5b69

IP: 217.74.xxx.xxx

2025-04-03 10:09:37 UTC



Penneo dokumentnøgle: YGEMP-7EAQN-ENE0E-DJSHV-EP080-GJG5Q

Dette dokument er underskrevet digitalt via **Penneo.com**. De underskrevne data er valideret vha. den matematiske hashværdi af det originale dokument. Alle kryptografiske beviser er indlejret i denne PDF for validering i fremtiden.

Dette dokument er forseglet med et kvalificeret elektronisk segl med brug af certifikat og tidsstempel fra en kvalificeret tillidstjenesteudbyder.

Sådan kan du verificere, at dokumentet er originalt

Når du åbner dokumentet i Adobe Reader, kan du se, at det er certificeret af **Penneo A/S**. Dette beviser, at indholdet af dokumentet er uændret siden underskriftstidspunktet. Bevis for de individuelle underskrivers digitale underskrifter er vedhæftet dokumentet.

Du kan verificere de kryptografiske beviser vha. Penneos validator, <https://penneo.com/validator>, eller andre valideringstjenester for digitale underskrifter