



Jyskudlejning.dk, Invest XIII K/S

Åsvej 10

Ås

7700 Thisted

CVR-nr. 31 17 53 72

Årsrapport for perioden

1. januar til 31. december 2023

(16. regnskabsår)

Årsrapporten er fremlagt og godkendt
på selskabets ordinære generalforsam-
ling den 1. juni 2024

Ruth Dam
dirigent



Indholdsfortegnelse

	Side
Påtegninger	
Ledelsespåtegning	1
Ledelsesberetning	
Selskabsoplysninger	2
Ledelsesberetning	3
Årsregnskab	
Anvendt regnskabspraksis	9
Resultatopgørelse 1. januar - 31. december 2023	4
Balance pr. 31. december 2023	5
Egenkapitalopgørelse	7
Noter	8



Ledelsespåtegning



Direktionen har dags dato behandlet og godkendt årsrapporten for regnskabsåret 1. januar - 31. december 2023 for Jyskudlejning.dk, Invest XIII K/S.

Årsrapporten aflægges i overensstemmelse med årsregnskabsloven.

Det er min opfattelse, at årsregnskabet giver et retvisende billede af selskabets aktiver, passiver og finansielle stilling pr. 31. december 2023 og resultatet af selskabets aktiviteter for regnskabsåret 1. januar - 31. december 2023.

Ledelsesberetningen indeholder efter min opfattelse en retvisende redegørelse for de forhold, beretningen omhandler.

Ledelsen indstiller til generalforsamlingen, at årsregnskabet for 2024 ikke skal revideres. Ledelsen anser betingelserne for at undlade revision for opfyldt.

Årsregnskabet er ikke revideret. Ledelsen erklærer, at betingelserne herfor er opfyldt.

Årsrapporten indstilles til generalforsamlingens godkendelse.

Ås, den 11. maj 2024

Direktion

Jyskudlejning.dk, Invest
Åghøjvej ApS
direktør

Generalforsamlingen har besluttet, at årsregnskabet for det kommende regnskabsår ikke skal revideres.



Selskabsoplysninger



Selskabet

Jyskudlejning.dk, Invest XIII K/S
Åsvej 10
Ås
7700 Thisted

CVR-nr.: 31 17 53 72

Regnskabsperiode: 1. januar - 31. december 2023

Stiftet: 15. november 2007

Regnskabsår: 16. regnskabsår

Hjemsted: Thisted

Direktion

Jyskudlejning.dk, Invest Åghøjvej ApS, direktør

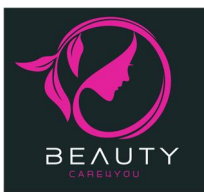

Ledelsesberetning



Selskabets væsentligste aktiviteter

Selskabets formål er at udføre rådgivningsydelser, konsulentbistand køb og salg af fastejendom og dermed beslægtet virksomhed efter ledelsens skøn.

Usikkerhed ved indregning og måling

Der er ikke forekommet usikkerhed ved indregning og måling i årsrapporten.

Usædvanlige forhold

Selskabets aktiver, passiver og finansielle stilling pr. 31. december 2023 samt resultatet af selskabets aktiviteter for regnskabsåret 2023 er ikke påvirket af usædvanlige forhold.

Udviklingen i aktiviteter og økonomiske forhold

Selskabets resultatopgørelse for 2023 udviser et overskud på kr. 5.275, og selskabets balance pr. 31. december 2023 udviser en egenkapital på kr. 15.275.



Resultatopgørelse 1. januar - 31. december 2023

	<u>Note</u>	<u>2023</u> kr.	<u>2022</u> kr.
Bruttofortjeneste		5.275	18.500
Resultat af ordinær primær drift		5.275	18.500
Resultat før finansielle poster		5.275	18.500
Årets resultat		<u>5.275</u>	<u>18.500</u>
		<u>2023</u> kr.	<u>2022</u> kr.
Forslag til resultatdisponering			
Overført resultat		<u>5.275</u>	<u>18.500</u>
		<u>5.275</u>	<u>18.500</u>



Balance pr. 31. december 2023



	<u>Note</u>	<u>2023</u>	<u>2022</u>
		kr.	kr.
Aktiver			
Andre tilgodehavender		<u>1.160.092</u>	<u>1.126.405</u>
Tilgodehavender		<u>1.160.092</u>	<u>1.126.405</u>
Likvide beholdninger		<u>27.882</u>	<u>0</u>
Omsætningsaktiver i alt		<u>1.187.974</u>	<u>1.126.405</u>
Aktiver i alt		<u><u>1.187.974</u></u>	<u><u>1.126.405</u></u>



Balance pr. 31. december 2023

	<u>Note</u>	<u>2023</u> kr.	<u>2022</u> kr.
Passiver			
Virksomhedskapital		10.000	10.000
Overført resultat		<u>5.275</u>	<u>18.500</u>
Egenkapital	2	<u>15.275</u>	<u>28.500</u>
Konvertible og udbyttegivende gældsbreve		<u>1.103.268</u>	<u>1.097.905</u>
Langfristede gældsforpligtelser	3	<u>1.103.268</u>	<u>1.097.905</u>
Gæld til tilknyttede virksomheder		69.430	0
Anden gæld		<u>1</u>	<u>0</u>
Kortfristede gældsforpligtelser		<u>69.431</u>	<u>0</u>
Gældsforpligtelser i alt		<u>1.172.699</u>	<u>1.097.905</u>
Passiver i alt		<u>1.187.974</u>	<u>1.126.405</u>



Egenkapitalopgørelse

	Virksomheds- kapital	Overført resultat	I alt
Egenkapital 1. januar 2023	10.000	18.500	28.500
Overført til ejere	0	-18.500	-18.500
Årets resultat	0	5.275	5.275
Egenkapital 31. december 2023	10.000	5.275	15.275

	Virksomheds- kapital	Overført resultat	I alt
Egenkapital 1. januar 2022	10.000	17.412	27.412
Overført til ejere	0	-17.412	-17.412
Årets resultat	0	18.500	18.500
Egenkapital 31. december 2022	10.000	18.500	28.500



Noter

	<u>2023</u> kr.	<u>2022</u> kr.
1 Finansielle omkostninger		

2 Egenkapital

består af 10.000 à nominelt kr. 1. Ingen er tillagt særlige rettigheder.

Der har ikke været ændringer i i de seneste 5 år.

3 Langfristede gældsforpligtelser

	<u>Gæld 1. januar 2023</u>	<u>Gæld 31. december 2023</u>	<u>Afdrag næste år</u>	<u>Restgæld efter 5 år</u>
Konvertible og udbyttegivende gældsbreve	<u>1.097.905</u>	<u>1.103.268</u>	<u>0</u>	<u>0</u>
	<u>1.097.905</u>	<u>1.103.268</u>	<u>0</u>	<u>0</u>

4 Pantsætninger og sikkerhedsstillelser

Der er ikke stillet sikkerhed.



Anvendt regnskabspraksis

Årsrapporten for Jyskudlejning.dk, Invest XIII K/S for 2023 er aflagt i overensstemmelse med årsregnskabslovens bestemmelser for virksomheder i regnskabsklasse B.

Den anvendte regnskabspraksis er uændret i forhold til sidste år.

Årsrapporten for 2023 er aflagt i kr.

Generelt om indregning og måling

I resultatopgørelsen indregnes indtægter i takt med, at de indtjenes. Herudover indregnes værdireguleringer af finansielle aktiver og forpligtelser. I resultatopgørelsen indregnes ligeledes alle omkostninger, herunder afskrivninger og nedskrivninger.

Aktiver indregnes i balancen, når det er sandsynligt, at fremtidige økonomiske fordele vil tilflyde selskabet, og aktivets værdi kan måles pålideligt.

Forpligtelser indregnes i balancen, når det er sandsynligt, at fremtidige økonomiske fordele vil fragå selskabet, og forpligtelsens værdi kan måles pålideligt.

Ved første indregning måles aktiver og forpligtelser til kostpris. Efterfølgende måles aktiver og forpligtelser som beskrevet for hver enkelt regnskabspost nedenfor.

Visse finansielle aktiver og forpligtelser måles til amortiseret kostpris, hvorved der indregnes en konstant effektiv rente over løbetiden. Amortiseret kostpris opgøres som oprindelig kostpris med fradrag af eventuelle afdrag samt tillæg/fradrag af den akkumulerede amortisering af forskellen mellem kostpris og nominelt beløb.

Ved indregning og måling tages hensyn til forudsigelige tab og risici, der fremkommer, inden årsrapporten aflægges, og som be- eller afkræfter forhold, der eksisterede på balancedagen.

Resultatopgørelsen

Bruttofortjeneste

Selskabet anvender bestemmelsen i årsregnskabslovens § 32, hvorefter selskabets omsætning ikke er oplyst.

Bruttofortjeneste er et sammendrag af nettoomsætning, produktionsomkostninger samt andre driftsindtægter.

Nettoomsætning

Indtægter fra salg af handelsvarer og færdigvarer, indregnes i resultatopgørelsen, når levering og risikoovergang til køber har fundet sted, og hvis indtægten kan opgøres pålideligt og forventes modtaget.



Anvendt regnskabspraksis

Nettoomsætningen måles til dagsværdien af det aftalte vederlag ekskl. moms og afgifter. Alle former for afgivne rabatter er fratrukket i nettoomsætningen.

Produktionsomkostninger

Produktionsomkostninger omfatter de fremstillings- og fremskaffelsesomkostninger, der afholdes for at opnå årets nettoomsætning. De producerende virksomheder indregner direkte og indirekte fremstillingsomkostninger, herunder omkostninger til råvarer og hjælpematerialer, løn og gager, energiforbrug, vedligeholdelse, leasing samt afskrivninger på produktionsanlæg, med regulering for ændringer i færdigvarelagre og varer under fremstilling. Handelsvirksomhederne indregner vareforbrug og nedskrivninger på varelagre for svind, ukurans og værdiforringelser.

Under produktionsomkostninger indregnes tillige forsknings- og udviklingsomkostninger, der ikke opfylder kriterierne for aktivering, samt afskrivning på aktiverede udviklingsomkostninger.

Distributionsomkostninger

Distributionsomkostninger omfatter omkostninger, der er afholdt til distribution af varer solgt i årets løb og til årets gennemførte salgskampanjer mv. Herunder indregnes omkostninger til salgspersonale, reklame- og udstillingsomkostninger samt afskrivninger på distributions- og salgsrelaterede aktiver.

Administrationsomkostninger

Administrationsomkostninger omfatter omkostninger, der er afholdt i året til ledelse og administration af virksomheden, herunder omkostninger til det administrative personale, ledelse, kontorlokaler og kontoromkostninger samt afskrivninger.

Af- og nedskrivninger

Af- og nedskrivninger indeholder årets af- og nedskrivninger af immaterielle og materielle anlægsaktiver.

Finansielle indtægter og omkostninger

Finansielle indtægter og omkostninger indregnes i resultatopgørelsen med de beløb, der vedrører regnskabsåret. Finansielle poster omfatter renteindtægter og -omkostninger, finansielle omkostninger ved finansiel leasing, realiserede og urealiserede kursgevinster og -tab vedrørende værdipapirer, gæld og transaktioner i fremmed valuta, amortisering af finansielle aktiver og forpligtelser samt tillæg og godtgørelse under acontoskatteordningen mv.

Skat af årets resultat

Virksomheden er ikke selvstændigt skattesubjekt.



Anvendt regnskabspraksis

Balancen

Varebeholdninger

Varebeholdninger måles til kostpris efter FIFO-metoden. Er nettorealisationsværdien lavere end kostprisen, nedskrives til denne lavere værdi.

Kostpris for handelsvarer samt råvarer og hjælpematerialer omfatter anskaffelsespris med tillæg af hjemtagelsesomkostninger.

Kostpris for fremstillede færdigvarer samt varer under fremstilling omfatter kostpris for råvarer, hjælpematerialer, direkte løn og indirekte produktionsomkostninger.

Nettorealisationsværdien for varebeholdninger opgøres som forventet salgspris med fradrag af direkte færdiggørelsesomkostninger og omkostninger, der afholdes for at effektuere salget. Værdien fastsættes under hensyntagen til varebeholdningers omsættelighed, ukurans og forventet udvikling i salgspris.

Tilgodehavender

Tilgodehavender måles til amortiseret kostpris.

Periodeafgrænsningsposter

Periodeafgrænsningsposter, indregnet under omsætningsaktiver, omfatter afholdte omkostninger vedrørende efterfølgende regnskabsår.

Egenkapital

Selskabsskat og udskudt skat

Selskabet er ikke selvstændigt skattesubjekt.

Gældsforpligtelser

Finansielle forpligtelser indregnes ved lånoptagelse til det modtagne provenu efter fradrag af afholdte transaktionsomkostninger. I efterfølgende perioder måles de finansielle forpligtelser til amortiseret kostpris svarende til den kapitaliserede værdi ved anvendelse af den effektive rente, så forskellen mellem nettoprovenuet og den nominelle værdi indregnes i resultatopgørelsen over låneperioden.

Øvrige gældsforpligtelser, som omfatter gæld til leverandører, tilknyttede virksomheder samt anden gæld, måles til amortiseret kostpris, hvilket sædvanligvis svarer til nominal værdi.