

Lykkegaard Byg Holding ApS  
c/o Nikolaj Lykkegaard Bech, Kastrupsmіндеvej 17  
8960 Randers SØ

CVR-nr.: 41932465

ÅRSRAPPORT  
1. juli 2024 - 30. juni 2025

(5. regnskabsår)

Godkendt på selskabets generalforsamling, den 15. oktober 2025

---

Nikolaj Lykkegaard Bech  
Dirigent

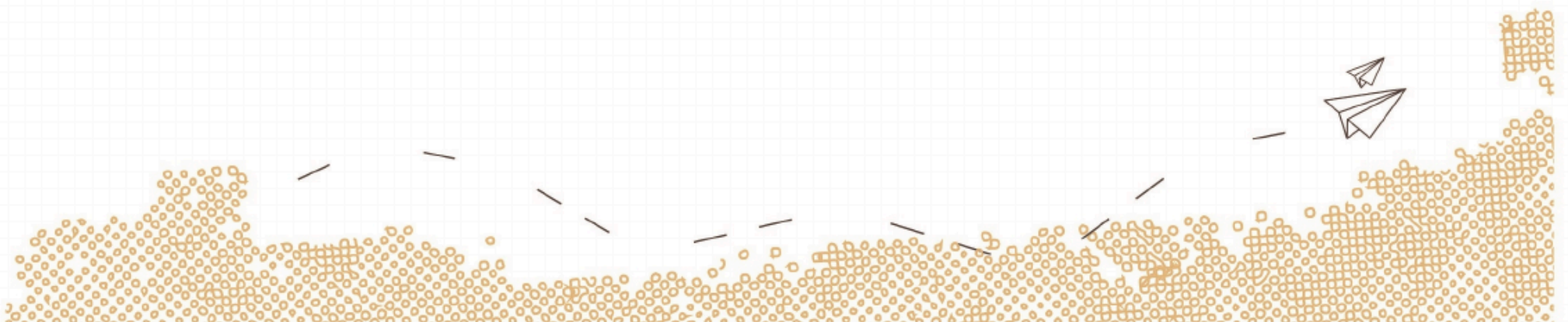

## INDHOLDSFORTEGNELSE

Ledespåtegning.....	3
Revisors erklæring om opstilling af årsregnskab.....	4
Selskabsoplysninger.....	5
Ledelsesberetning.....	6
Resultatopgørelse.....	7
Aktiver.....	8
Passiver.....	9
Noter.....	10
Anvendt regnskabspraksis.....	11

## LEDELSESPÅTEGNING

Direktionen har dags dato aflagt årsregnskabet for perioden 1. juli 2024 - 30. juni 2025 for Lykkegaard Byg Holding ApS.

Selskabet opfylder betingelserne for at fravælge revision, jf. årsregnskabsloven § 135, og har valgt at benytte denne mulighed for regnskabsåret. Årsregnskabet, der ikke er revideret, aflægges i overensstemmelse med årsregnskabsloven.

Det er min opfattelse, at årsregnskabet giver et retvisende billede af selskabets aktiver, passiver og finansielle stilling pr. 30. juni 2025 samt af resultatet af selskabets aktiviteter for perioden 1. juli 2024 - 30. juni 2025.

Ledelsesberetningen indeholder efter min opfattelse en retvisende redegørelse for de forhold, beretningen omhandler.

Årsregnskabet indstilles til generalforsamlingens godkendelse.

Randers SØ, den 15. oktober 2025

Direktion

Nikolaj Lykkegaard Bech  
Direktør

## REVISORS ERKLÆRING OM OPSTILLING AF ÅRSREGNSKAB

Til den daglige ledelse i Lykkegaard Byg Holding ApS

Vi har opstillet årsregnskabet for Lykkegaard Byg Holding ApS for perioden 1. juli 2024 - 30. juni 2025 på grundlag af selskabets bogføring og øvrige oplysninger, som De har tilvejebragt.

Årsregnskabet omfatter anvendt regnskabspraksis, resultatopgørelse, balance og noter.

Vi har udført opgaven i overensstemmelse med ISRS 4410, Opgaver om opstilling af finansielle oplysninger.

Vi har anvendt vores faglige ekspertise til at assistere Dem med at udarbejde og præsentere årsregnskabet i overensstemmelse med årsregnskabsloven. Vi har overholdt relevante bestemmelser i revisorloven og International Ethics Standards Board for Accountants' internationale retningslinjer for revisorers etiske adfærd (IESBA Code) herunder principper om integritet, objektivitet, professionel kompetence og fornøden omhu.

Årsregnskabet samt nøjagtigheden og fuldstændigheden af de oplysninger, der er anvendt til opstillingen af årsregnskabet, er Deres ansvar.

Da en opgave om opstilling af finansielle oplysninger ikke er en erklæringsopgave med sikkerhed, er vi ikke forpligtet til at verificere nøjagtigheden eller fuldstændigheden af de oplysninger, De har givet os til brug for at opstille årsregnskabet. Vi udtrykker derfor ingen revisions- eller reviewkonklusion om, hvorvidt årsregnskabet er udarbejdet i overensstemmelse med årsregnskabsloven.

Risskov, den 15. oktober 2025

RevisorHuset godkendte revisorer a/s  
CVR nr.: 26593093

Gert Andersen  
Registreret revisor  
mne15942

## SELSKABSOPLYSNINGER

Selskabet: Lykkegaard Byg Holding ApS  
c/o Nikolaj Lyggegaard Bech, Kastrupsmindevej 17  
8960 Randers SØ

CVR-nr.: 41932465

Regnskabsår: 1. juli - 30. juni

Direktion: Nikolaj Lykkegaard Bech  
Direktør

Revisor: RevisorHuset godkendte revisorer a/s  
Ravnsøvej 52  
8240 Risskov  
CVR nr.: 26593093

## LEDELSESBERETNING

### Selskabets væsentligste aktiviteter

Selskabets væsentligste aktiviteter har i lighed med tidligere år bestået i at drive investeringsvirksomhed, herunder investering i aktier og anparter samt anden hermed beslægtet virksomhed.

### Udviklingen i selskabets aktiviteter og økonomiske forhold

Selskabet har fortsat sine normale driftsaktiviteter. Der har ikke været enkeltstående begivenheder i perioden, som er af så væsentlig karakter, at det kræver omtale i ledelsesberetningen.

Periodens udvikling og resultat anses for tilfredsstillende.

### Betydningsfulde hændelser indtruffet efter statusdag

Der er efter regnskabsårets afslutning ikke indtruffet begivenheder, som væsentligt vil kunne påvirke selskabets finansielle stilling.

RESULTATOPGØRELSE  
1. juli 2024 - 30. juni 2025

	2024/2025 DKK	2023/2024 DKK
Indtægter af kapitalandele	95.836	136.824
Andre eksterne omkostninger	<u>-11.125</u>	<u>-7.525</u>
Bruttoresultat	84.711	129.299
	<hr/>	<hr/>
Resultat før finansielle poster	84.711	129.299
Finansielle omkostninger, der hidrører fra tilknyttede virksomheder	-29.219	-27.871
Andre finansielle omkostninger	<u>-5.383</u>	<u>-2.596</u>
Resultat før skat	50.109	98.832
Skat af årets resultat	<u>9.456</u>	<u>13.196</u>
Årets resultat	<u>59.565</u>	<u>112.028</u>
Reserve for nettoopskrivning efter den indre værdis metode	95.836	136.824
Overført resultat	<u>-36.271</u>	<u>-24.796</u>
Forslag til resultatdisponering	<u>59.565</u>	<u>112.028</u>

BALANCE PR. 30. juni 2025  
AKTIVER

	2024/2025 DKK	2023/2024 DKK
Kapitalandele i tilknyttede virksomheder	<u>921.135</u>	<u>825.299</u>
Finansielle anlægsaktiver	<u>921.135</u>	<u>825.299</u>
Anlægsaktiver	<u>921.135</u>	<u>825.299</u>
Tilgodehavende sambeskatningsbidrag	<u>66.512</u>	<u>46.882</u>
Tilgodehavender	<u>66.512</u>	<u>46.882</u>
Likvide beholdninger	<u>74</u>	<u>4</u>
Omsætningsaktiver	<u>66.586</u>	<u>46.886</u>
Aktiver	<u>987.721</u>	<u>872.185</u>

BALANCE PR. 30. juni 2025  
PASSIVER

	2024/2025	2023/2024
	DKK	DKK
Virksomhedskapital	40.000	40.000
Reserve for nettoopskrivning efter den indre værdis metode	542.547	446.711
Overført resultat	<u>-103.690</u>	<u>-67.419</u>
Egenkapital	<u>478.857</u>	<u>419.292</u>
Selskabsskat	<u>10.552</u>	<u>33.312</u>
Langfristede gældsforpligtigelser	<u>10.552</u>	<u>33.312</u>
Gæld til kreditinstitutter	0	0
Leverandører af varer og tjenesteydelser	5.000	5.000
Gæld til tilknyttede virksomheder	441.026	399.457
Selskabsskat	36.072	0
Gæld til virksomhedsdeltagere og ledelse	<u>16.214</u>	<u>15.124</u>
Kortfristede gældsforpligtigelser	<u>498.312</u>	<u>419.581</u>
Passiver	<u>987.721</u>	<u>872.185</u>

- 2 Kontraktlige forpligtelser og eventualposter mv.
- 3 Pantsætninger og sikkerhedsstillelser

## NOTER

	2024/2025 DKK	2023/2024 DKK
1 Antal personer beskæftiget		
Antal personer beskæftiget i gennemsnit	<u>1</u>	<u>1</u>
Antal personer beskæftiget	<u>1</u>	<u>1</u>

### 2 Kontraktlige forpligtelser og eventualposter mv.

Selskabet er sambeskattet med øvrige danske selskaber i koncernen. Som administrationsselskab hæfter selskabet ubegrænset og solidarisk med de øvrige selskaber i sambeskatningen for danske selskabsskatter og kildeskatter på udbytte, renter og royalties indenfor sambeskatningskredsen.

Skyldige selskabsskatter og kildeskatter indenfor sambeskatningskredsen udgør pr. 30. juni 2025 11. t.kr. Eventuelle senere korrektioner af den skattepligtige sambeskatningsindkomst eller af de tilbageholdte kildeskatter vil kunne medføre, at selskabets hæftelse udgør et større beløb.

### 3 Pantsætninger og sikkerhedsstillelser

Ingen.

## ANVENDT REGNSKABSPRAKSIS

### Generelt

Årsregnskabet for Lykkegaard Byg Holding ApS for 2024/25 er udarbejdet i overensstemmelse med årsregnskabslovens bestemmelser for klasse B-virksomheder.

Årsregnskabet er aflagt efter samme regnskabspraksis som sidste år og aflægges i danske kroner.

## RESULTATOPGØRELSEN

### Indtægter af kapitalandele

Virksomhedens primære aktivitet er at eje kapitalandele i tilknyttede og associerede virksomheder. Indtægter fra kapitalandele er i overensstemmelse med årsregnskabsloven indregnet som nettoomsætning i resultatopgørelsen.

### Andre eksterne omkostninger

Andre eksterne omkostninger omfatter omkostninger til salg, reklame, administration, lokaler, tab på debitorer, operationelle leasingomkostninger mv.

### Finansielle indtægter og omkostninger

Finansielle indtægter og omkostninger indregnes i resultatopgørelsen med de beløb, der vedrører regnskabsåret. Finansielle poster omfatter renteindtægter og -omkostninger.

### Skat af årets resultat

Årets skat, som består af årets aktuelle skat og forskydning i udskudt skat, indregnes i resultatopgørelsen med den del, der kan henføres til årets resultat, og direkte på egenkapitalen med den del, der kan henføres til poster direkte på egenkapitalen.

## BALANCEN

### Kapitalandele i tilknyttede virksomheder, associerede virksomheder og kapitalinteresser

Kapitalandele i tilknyttede virksomheder, associerede virksomheder og kapitalinteresser måles i modervirksomhedens regnskab efter den indre værdis metode. Virksomheden har valgt at anse indre værdis metode som en målemetode.

Kostprisen værdireguleres med resultatandele efter skat opgjort efter koncernens regnskabspraksis med fradrag eller tillæg af koncerninterne avancer/tab.

Nettoopskrivning af kapitalandele overføres under egenkapitalen til reserve for nettoopskrivning efter den indre værdis metode, i det omfang den regnskabsmæssige værdi overstiger kostprisen.

### Likvide beholdninger

Likvide beholdninger omfatter kontante beholdninger og indlånskonti i pengeinstitutter, herunder valutakonti og sikringskonti.

### Selskabsskat og udskudt skat

Selskabet hæfter som administrationsselskab for tilknyttede virksomheders selskabsskatter over for skattemyndighederne.

Aktuelle skatteforpligtelser og tilgodehavende aktuel skat indregnes i balancen som beregnet skat af årets skattepligtige indkomst reguleret for skat af tidligere års skattepligtige indkomster samt for betalte acontoskatter.

Skyldige og tilgodehavende sambeskatningsbidrag indregnes i balancen som et "Tilgodehavende sambeskatningsbidrag" eller "Skyldigt sambeskatningsbidrag."

### Gældsforpligtelser

Øvrige gældsforpligtelser måles til nettorealiseringsværdi.