

Mosedede Strandvej 36 ApS

Planteskolevej 2
2690 Karlslunde

CVR-nr. 40 39 84 65

Årsrapport for 2023/24

(5. regnskabsår)

Årsrapporten er fremlagt og godkendt på selskabets ordinære generalforsamling den 15. oktober 2024

Poul Aabo Jepsen
dirigent

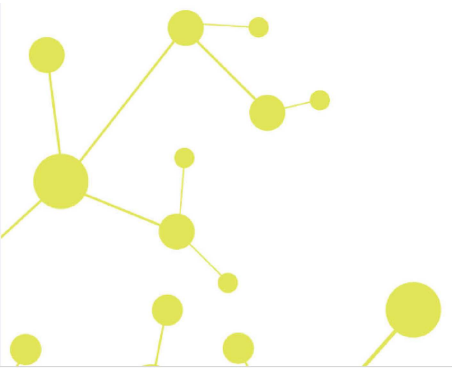

Indholdsfortegnelse

	Side
Påtegninger	
Ledelsespåtegning	1
Revisors erklæring om opstilling af årsrapport	2
Ledelsesberetning	
Selskabsoplysninger	3
Ledelsesberetning	4
Årsregnskab	
Anvendt regnskabspraksis	5
Resultatopgørelse 1. juli - 30. juni	7
Balance 30. juni	8
Egenkapitalopgørelse	10
Noter	11

Ledelsespåtegning

Direktionen har dags dato behandlet og godkendt årsrapporten for regnskabsåret 1. juli 2023 - 30. juni 2024 for Mosede Strandvej 36 ApS.

Årsrapporten aflægges i overensstemmelse med årsregnskabsloven.

Det er min opfattelse, at årsregnskabet giver et retvisende billede af selskabets aktiver, passiver og finansielle stilling pr. 30. juni 2024 og resultatet af selskabets aktiviteter for regnskabsåret 1. juli 2023 - 30. juni 2024.

Ledelsesberetningen indeholder efter min opfattelse en retvisende redegørelse for de forhold, beretningen omhandler.

Årsrapporten indstilles til generalforsamlingens godkendelse.

Karlslunde, den 2. oktober 2024

Direktion

Poul Aabo Jepsen

Revisors erklæring om opstilling af årsrapport

Til kapitalejeren i Mosede Strandvej 36 ApS

Vi har opstillet årsrapporten for Mosede Strandvej 36 ApS for regnskabsåret 1. juli 2023 - 30. juni 2024 på grundlag af selskabets bogføring og øvrige oplysninger, som virksomheden har tilvejebragt.

Årsrapporten omfatter ledelsespåtegning, ledelsesberetning, anvendt regnskabspraksis, resultatopgørelse, balance, egenkapitalopgørelse og noter.

Vi har udført opgaven i overensstemmelse med ISRS 4410, Opgaver om opstilling af finansielle oplysninger.

Vi har anvendt vor faglige ekspertise til at assistere virksomheden med at udarbejde og præsentere årsrapporten i overensstemmelse med årsregnskabsloven. Vi har overholdt relevante bestemmelser i revisorloven og International Ethics Standards Board for Accountants' internationale retningslinjer for revisorers etiske adfærd (IESBA Code) herunder principper om integritet, objektivitet, professionel kompetence og fornøden omhu.

Årsrapporten samt nøjagtigheden og fuldstændigheden af de oplysninger, der er anvendt til opstillingen af årsrapporten, er virksomhedens ansvar.

Da en opgave om opstilling af finansielle oplysninger ikke er en erklæringsopgave med sikkerhed, er vi ikke forpligtet til at verificere nøjagtigheden eller fuldstændigheden af de oplysninger, virksomheden har givet os til brug for at opstille årsrapporten. Vi udtrykker derfor ingen revisions- eller reviewkonklusion om, hvorvidt årsrapporten er udarbejdet i overensstemmelse med årsregnskabsloven.

Greve, den 2. oktober 2024

Global Revision ApS
Registreret revisionsanpartsselskab
CVR-nr. 28 12 17 17

Eddie Holstebro
Registreret revisor
MNE-nr. mne11067

Selskabsoplysninger

Selskabet

Mosede Strandvej 36 ApS
Planteskolevej 2
2690 Karlslunde

CVR-nr.: 40 39 84 65

Regnskabsperiode: 1. juli 2023 - 30. juni 2024
Stiftet: 1. april 2019

Hjemsted: Greve

Direktion

Poul Aabo Jepsen

Revisor

Global Revision ApS
Registreret revisionsanpartsselskab
Greve Strandvej 9
2670 Greve

Ledelsesberetning

Selskabets væsentligste aktiviteter

Selskabets formål er istandsættelse, om- og nybygning af fast ejendom samt køb og salg af fast ejendom samt dermed beslægtet virksomhed.

Usædvanlige forhold

Selskabets aktiver, passiver og finansielle stilling pr. 30. juni 2024 samt resultatet af selskabets aktiviteter for regnskabsåret 2023/24 er ikke påvirket af usædvanlige forhold.

Udviklingen i aktiviteter og økonomiske forhold

Selskabets resultatopgørelse for 2023/24 udviser et underskud på kr. 24.607, og selskabets balance pr. 30. juni 2024 udviser en negativ egenkapital på kr. 158.343.

Selskabets kortfristede gældsforpligtelser overstiger omsætningsaktiverne, og selskabets fortsatte eksistens er betinget af en fortsat likviditetsunderstøttelse. Ledelsen henviser til note 1 omkring usikkerhed om fortsat drift.

Ledelsen er bekendt med, at selskabet har tabt egenkapitalen i løbet af året og er således omfattet af SEL §119. Ledelsen overvejer hvilke tiltag der skal iværksættes for, at selskabets egenkapitalen kan reetableres de kommende år.

Betydningsfulde hændelser, som er indtruffet efter regnskabsårets afslutning

Der er efter regnskabsårets afslutning ikke indtruffet begivenheder, som væsentligt vil kunne påvirke selskabets finansielle stilling.

Anvendt regnskabspraksis

Årsrapporten for Mosede Strandvej 36 ApS for 2023/24 er aflagt i overensstemmelse med årsregnskabslovens bestemmelser for virksomheder i regnskabsklasse B med tilvalg af regler fra regnskabsklasse C.

Den anvendte regnskabspraksis er uændret i forhold til sidste år.

Årsrapporten for 2023/24 er aflagt i kr.

Generelt om indregning og måling

I resultatopgørelsen indregnes indtægter i takt med, at de indtjenes. Herudover indregnes værdireguleringer af finansielle aktiver og forpligtelser. I resultatopgørelsen indregnes ligeledes alle omkostninger, herunder afskrivninger og nedskrivninger.

Aktiver indregnes i balancen, når det er sandsynligt, at fremtidige økonomiske fordele vil tilflyde selskabet, og aktivets værdi kan måles pålideligt.

Forpligtelser indregnes i balancen, når det er sandsynligt, at fremtidige økonomiske fordele vil fragå selskabet, og forpligtelsens værdi kan måles pålideligt.

Ved første indregning måles aktiver og forpligtelser til kostpris. Efterfølgende måles aktiver og forpligtelser som beskrevet for hver enkelt regnskabspost nedenfor.

Visse finansielle aktiver og forpligtelser måles til amortiseret kostpris, hvorved der indregnes en konstant effektiv rente over løbetiden. Amortiseret kostpris opgøres som oprindelig kostpris med fradrag af eventuelle afdrag samt tillæg/fradrag af den akkumulerede amortisering af forskellen mellem kostpris og nominelt beløb.

Ved indregning og måling tages hensyn til forudsigelige tab og risici, der fremkommer, inden årsrapporten aflægges, og som be- eller afkræfter forhold, der eksisterede på balancedagen.

Resultatopgørelsen

Bruttotab

Selskabet anvender bestemmelsen i årsregnskabslovens § 32, hvorefter selskabets omsætning ikke er oplyst.

Bruttofortjeneste er et sammendrag af omkostninger til råvarer og hjælpematerialer og andre eksterne omkostninger.

Omkostninger til råvarer og hjælpematerialer

Omkostninger til råvarer og hjælpematerialer indeholder det forbrug af råvarer og hjælpematerialer, der er anvendt for at opnå årets nettoomsætning.

Andre eksterne omkostninger

Andre eksterne omkostninger omfatter omkostninger til reklame, administration, lokaler mv.

Anvendt regnskabspraksis

Finansielle indtægter og omkostninger

Finansielle indtægter og omkostninger indregnes i resultatopgørelsen med de beløb, der vedrører regnskabsåret. Finansielle poster omfatter renteindtægter og -omkostninger samt tillæg og godtgørelse under acontoskatteordningen mv.

Skat af årets resultat

Årets skat, som består af årets aktuelle selskabsskat og ændring i udskudt skat, indregnes i resultatopgørelsen med den del, der kan henføres til årets resultat, og direkte i egenkapitalen med den del, der kan henføres til posteringer direkte i egenkapitalen.

Balancen

Tilgodehavender

Tilgodehavender måles til amortiseret kostpris, svarende til nominel værdi.

Likvide beholdninger

Likvider omfatter likvide beholdninger.

Selskabsskat og udskudt skat

Aktuelle skatteforpligtelser og tilgodehavende aktuel skat indregnes i balancen som beregnet skat af årets skattepligtige indkomst, reguleret for skat af tidligere års skattepligtige indkomster samt for betalte acontoskatter.

Skyldige og tilgodehavende sambeskatningsbidrag indregnes i balancen som 'Tilgodehavende sambeskatningsbidrag' eller 'Skyldige sambeskatningsbidrag'.

Udskudt skat måles efter den balanceorienterede gældsmetode af midlertidige forskelle mellem regnskabsmæssig og skattemæssig værdi af aktiver og forpligtelser opgjort på grundlag af den planlagte anvendelse af aktivet henholdsvis afvikling af forpligtelsen. Udskudt skat måles til nettorealiseringsværdi.

Gældsforpligtelser

Gældsforpligtelser, som omfatter gæld til leverandører, tilknyttede virksomheder samt anden gæld, måles til amortiseret kostpris, hvilket sædvanligvis svarer til nominel værdi.

Resultatopgørelse 1. juli - 30. juni

	Note	2023/24	2022/23
		kr.	kr.
Bruttotab		-25.652	-29.374
Finansielle omkostninger	2	-5.907	-6.186
Resultat før skat		-31.559	-35.560
Skat af årets resultat	3	6.952	7.823
Årets resultat		-24.607	-27.737
Forslag til resultatdisponering			
Overført resultat		-24.607	-27.737
		-24.607	-27.737

Balance 30. juni

	<u>Note</u>	<u>2024</u>	<u>2023</u>
		kr.	kr.
Aktiver			
Tilgodehavende sambeskatningsbidrag		14.775	19.637
Tilgodehavende moms og afgifter		<u>7.214</u>	<u>5.860</u>
Tilgodehavender		<u>21.989</u>	<u>25.497</u>
Likvide beholdninger		<u>3.575</u>	<u>534</u>
Omsætningsaktiver i alt		<u>25.564</u>	<u>26.031</u>
Aktiver i alt		<u><u>25.564</u></u>	<u><u>26.031</u></u>

Balance 30. juni

	<u>Note</u>	<u>2024</u> kr.	<u>2023</u> kr.
Passiver			
Virksomhedskapital		50.000	50.000
Overført resultat		<u>-208.343</u>	<u>-183.736</u>
Egenkapital	4	<u>-158.343</u>	<u>-133.736</u>
Leverandører af varer og tjenesteydelser		18.500	21.500
Gæld til tilknyttede virksomheder		<u>165.407</u>	<u>138.267</u>
Kortfristede gældsforpligtelser		<u>183.907</u>	<u>159.767</u>
Gældsforpligtelser i alt		<u>183.907</u>	<u>159.767</u>
Passiver i alt		<u>25.564</u>	<u>26.031</u>

Egenkapitaloppgørelse

	Virksomhedskapital	Overført resultat	I alt
Egenkapital 1. juli 2023	50.000	-183.736	-133.736
Årets resultat	0	-24.607	-24.607
Egenkapital 30. juni 2024	50.000	-208.343	-158.343

Noter

1 Usikkerhed om fortsat drift (going concern)

Selskabet har i årets løb realiseret et underskud efter skat på t.kr. 25 og selskabets egenkapital er negativ med t.kr. 158.

Selskabets kortfristede gældsforpligtelser overstiger omsætningsaktiverne, og for at selskabet kan fortsætte driften, er det en forudsætning, at der tilføres tilstrækkelig likviditet fra enten søsterselskaberne eller hovedanpartshaveren.

Ledelsen vurderer, at den tilstrækkelige likviditet vil blive suppleret fra søsterselskaberne og hovedanpartshaveren i det omfang det er nødvendigt, således at selskabets nuværende kreditfaciliteter kan opretholdes. Det er således ledelsen opfattelse, at årsrapporten aflægges under forudsætning om fortsat drift.

	<u>2023/24</u>	<u>2022/23</u>
	kr.	kr.
2 Finansielle omkostninger		
Finansielle omkostninger tilknyttede virksomheder	5.829	5.963
Andre finansielle omkostninger	78	223
	<u>5.907</u>	<u>6.186</u>
3 Skat af årets resultat		
Årets aktuelle skat	-6.952	-7.823
	<u>-6.952</u>	<u>-7.823</u>

4 Egenkapital

Der har ikke været ændringer i virksomhedskapitalen i de seneste 5 år.

5 Eventualforpligtelser

Selskabet er sambeskattet med de øvrige selskaber i koncernen og hæfter solidarisk for skat af koncernens sambeskattede indkomst og visse eventuelle kildeskatter som udbytte.

Selskabet har ingen eventuel aktiver eller -forpligtelser herudover.

Noter

6 Pantsætninger og sikkerhedsstillelser

Selskabet har ingen pantsætninger eller sikkerhedsstillelser.

PENNEO

Underskrifterne i dette dokument er juridisk bindende. Dokumentet er underskrevet via Penneo™ sikker digital underskrift. Underskrivernes identiteter er blevet registreret, og informationerne er listet herunder.

“Med min underskrift bekræfter jeg indholdet og alle datoer i dette dokument.”

Poul Aabo Jepsen

Direktør

På vegne af: Mosede Strandvej 36 ApS

Serienummer: 7f48141f-5b36-465a-a947-ad0582a28799

IP: 188.178.xxx.xxx

2024-10-22 13:37:59 UTC



Eddie Bützow Holstebro

Registreret revisor

På vegne af: Global Revision ApS

Serienummer: cd15ef9f-2325-4c3b-ad4f-8e50eb1b93c6

IP: 89.221.xxx.xxx

2024-10-22 18:13:19 UTC



Poul Aabo Jepsen

Dirigent

På vegne af: Mosede Strandvej 36 ApS

Serienummer: 7f48141f-5b36-465a-a947-ad0582a28799

IP: 188.178.xxx.xxx

2024-10-23 06:49:03 UTC



Penneo dokumentnøgle: NB32V-00BJN-5PDHO-X7HWH-528UP-141XC

Dette dokument er underskrevet digitalt via **Penneo.com**. Signeringsbeviserne i dokumentet er sikret og valideret ved anvendelse af den matematiske hashværdi af det originale dokument. Dokumentet er låst for ændringer og tidsstempelt med et certifikat fra en betroet tredjepart. Alle kryptografiske signeringsbeviser er indlejret i denne PDF, i tilfælde af de skal anvendes til validering i fremtiden.

Sådan kan du sikre, at dokumentet er originalt

Dette dokument er beskyttet med et Adobe CDS certifikat. Når du åbner dokumentet

i Adobe Reader, kan du se, at dokumentet er certificeret af **Penneo e-signature service <penneo@penneo.com>**. Dette er din garanti for, at indholdet af dokumentet er uændret.

Du har mulighed for at efterprøve de kryptografiske signeringsbeviser indlejret i dokumentet ved at anvende Penneos validator på følgende websted: **<https://penneo.com/validator>**