

Graham & Partners ApS

**Maglebjergvej 11
2800 Kgs. Lyngby**

CVR-nr. 35 23 69 96

Årsrapport for 2017/18

(5. regnskabsår)

Årsrapporten er fremlagt og godkendt på selskabets ordinære generalforsamling den 11. januar 2019

Jane Graham
dirigent

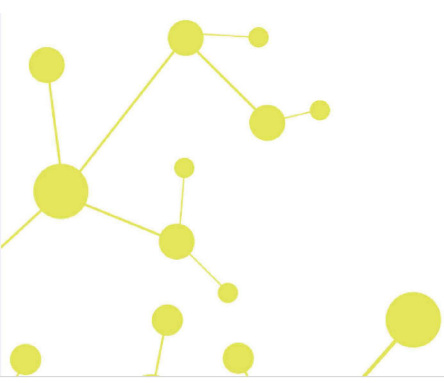

Indholdsfortegnelse

	Side
Påtegninger	
Ledelsespåtegning	1
Revisors erklæring om opstilling af årsregnskab	2
Ledelsesberetning	
Selskabsoplysninger	3
Ledelsesberetning	4
Årsregnskab	
Anvendt regnskabspraksis	5
Resultatopgørelse 1. juli - 30. juni	8
Balance 30. juni	9
Noter til årsrapporten	11

Ledelsespåtegning

Direktionen har dags dato behandlet og godkendt årsrapporten for regnskabsåret 1. juli 2017 - 30. juni 2018 for Graham & Partners ApS.

Årsrapporten aflægges i overensstemmelse med årsregnskabsloven.

Det er min opfattelse, at årsregnskabet giver et retvisende billede af selskabets aktiver, passiver og finansielle stilling pr. 30. juni 2018 og resultatet af selskabets aktiviteter for regnskabsåret 1. juli 2017 - 30. juni 2018.

Ledelsesberetningen indeholder efter min opfattelse en retvisende redegørelse for de forhold, beretningen omhandler.

Årsregnskabet er ikke revideret. Ledelsen erklærer, at betingelserne herfor er opfyldt.

Årsrapporten indstilles til generalforsamlingens godkendelse.

Kgs. Lyngby, den 11. januar 2019

Direktion

Jane Graham

Revisors erklæring om opstilling af årsregnskab

Til kapitalejeren i Graham & Partners ApS

Vi har opstillet årsregnskabet for Graham & Partners ApS for regnskabsåret 1. juli 2017 - 30. juni 2018 på grundlag af selskabets bogføring og øvrige oplysninger, som ledelsen har tilvejebragt.

Årsregnskabet omfatter anvendt regnskabspraksis, resultatopgørelse, balance og noter.

Vi har udført opgaven i overensstemmelse med ISRS 4410, Opgaver om opstilling af finansielle oplysninger.

Vi har anvendt vor faglige ekspertise til at assistere ledelsen med at udarbejde og præsentere årsregnskabet i overensstemmelse med årsregnskabsloven. Vi har overholdt relevante bestemmelser i revisorloven og FSR – danske revisors Ethiske regler for revisorer, herunder principper vedrørende integritet, objektivitet, faglig kompetence og fornøden omhu.

Årsregnskabet samt nøjagtigheden og fuldstændigheden af de oplysninger, der er anvendt til opstillingen af årsregnskabet, er ledelsens ansvar.

Da en opgave om opstilling af finansielle oplysninger ikke er en erklæringsopgave med sikkerhed, er vi ikke forpligtet til at verificere nøjagtigheden eller fuldstændigheden af de oplysninger, ledelsen har givet os til brug for at opstille årsregnskabet. Vi udtrykker derfor ingen revisions- eller reviewkonklusion om, hvorvidt årsregnskabet er udarbejdet i overensstemmelse med årsregnskabsloven.

Greve, den 11. januar 2019

Global Revision ApS
Registreret revisionsanpartsselskab
CVR-nr. 28 12 17 17

Eddie Holstebro
Registreret revisor
MNE-nr. mne11067

Selskabsoplysninger

Selskabet

Graham & Partners ApS
Maglebjergvej 11
2800 Kgs. Lyngby

CVR-nr.: 35 23 69 96

Regnskabsperiode: 1. juli 2017 - 30. juni 2018
Stiftet: 6. maj 2013

Hjemsted: Lyngby-Taarbæk

Direktion

Jane Graham

Revisor

Global Revision ApS
Registreret revisionsanpartsselskab
Greve Strandvej 9
2670 Greve

Ledelsesberetning

Selskabets væsentligste aktiviteter

Selskabets formål er rådgivning og konsulentvirksomhed samt al virksomhed, som efter direktionens skøn har forbindelse hermed.

Usædvanlige forhold

Selskabets aktiver, passiver og finansielle stilling pr. 30. juni 2018 samt resultatet af selskabets aktiviteter for regnskabsåret 2017/18 er ikke påvirket af usædvanlige forhold.

Udviklingen i aktiviteter og økonomiske forhold

Selskabets resultatopgørelse for 2017/18 udviser et underskud på kr. 361.100, og selskabets balance pr. 30. juni 2018 udviser en negativ egenkapital på kr. 378.758. Det er ledelsens forventning at reetablere egenkapitalen ved selskabets egen drift.

Betydningsfulde hændelser, som er indtruffet efter regnskabsårets afslutning

Der er efter regnskabsårets afslutning ikke indtruffet begivenheder, som væsentligt vil kunne påvirke selskabets finansielle stilling.

Anvendt regnskabspraksis

Årsrapporten for Graham & Partners ApS for 2017/18 er aflagt i overensstemmelse med årsregnskabslovens bestemmelser for virksomheder i regnskabsklasse B med tilvalg fra højere klasser.

Den anvendte regnskabspraksis er uændret i forhold til sidste år.

Årsrapporten for 2017/18 er aflagt i kr.

Generelt om indregning og måling

I resultatopgørelsen indregnes indtægter i takt med, at de indtjenes. Herudover indregnes værdireguleringer af finansielle aktiver og forpligtelser. I resultatopgørelsen indregnes ligeledes alle omkostninger, herunder afskrivninger og nedskrivninger.

Aktiver indregnes i balancen, når det er sandsynligt, at fremtidige økonomiske fordele vil tilflyde selskabet, og aktivets værdi kan måles pålideligt.

Forpligtelser indregnes i balancen, når det er sandsynligt, at fremtidige økonomiske fordele vil fragå selskabet, og forpligtelsens værdi kan måles pålideligt.

Ved første indregning måles aktiver og forpligtelser til kostpris. Efterfølgende måles aktiver og forpligtelser som beskrevet for hver enkelt regnskabspost nedenfor.

Visse finansielle aktiver og forpligtelser måles til amortiseret kostpris, hvorved der indregnes en konstant effektiv rente over løbetiden. Amortiseret kostpris opgøres som oprindelig kostpris med fradrag af eventuelle afdrag samt tillæg/fradrag af den akkumulerede amortisering af forskellen mellem kostpris og nominelt beløb.

Ved indregning og måling tages hensyn til forudsigelige tab og risici, der fremkommer, inden årsrapporten aflægges, og som be- eller afkræfter forhold, der eksisterede på balancedagen.

Resultatopgørelsen

Bruttofortjeneste

Selskabet anvender bestemmelsen i årsregnskabslovens § 32, hvorefter selskabets omsætning ikke er oplyst.

Bruttofortjeneste er et sammendrag af nettoomsætning, omkostninger til råvarer og hjælpematerialer og andre eksterne omkostninger.

Nettoomsætning

Nettoomsætningen måles til dagsværdien af det aftalte vederlag ekskl. moms og afgifter. Alle former for afgivne rabatter er fratrukket i nettoomsætningen.

Omkostninger til råvarer og hjælpematerialer

Omkostninger til råvarer og hjælpematerialer indeholder det forbrug af råvarer og hjælpematerialer, der er anvendt for at opnå årets nettoomsætning.

Anvendt regnskabspraksis

Andre eksterne omkostninger

Andre eksterne omkostninger omfatter omkostninger til salg, reklame, administration, lokaler, operationelle leasingomkostninger mv.

Personaleomkostninger

Personaleomkostninger omfatter løn og gager, inklusive feriepenge og pensioner samt andre omkostninger til social sikring m.v. til selskabets medarbejdere. I personaleomkostninger er fratrukket modtagne godtgørelser fra offentlige myndigheder.

Af- og nedskrivninger

Af- og nedskrivninger indeholder årets af- og nedskrivninger af immaterielle og materielle anlægsaktiver.

Finansielle indtægter og omkostninger

Finansielle indtægter og omkostninger indregnes i resultatopgørelsen med de beløb, der vedrører regnskabsåret. Finansielle poster omfatter renteindtægter og -omkostninger, realiserede og urealiserede kursgevinster og -tab vedrørende gæld og transaktioner i fremmed valuta samt tillæg og godtgørelse under acontoskatteordningen mv.

Skat af årets resultat

Årets skat, som består af årets aktuelle selskabsskat og ændring i udskudt skat, indregnes i resultatopgørelsen med den del, der kan henføres til årets resultat, og direkte i egenkapitalen med den del, der kan henføres til posteringer direkte i egenkapitalen.

Balancen

Materielle anlægsaktiver

Andre anlæg, driftsmateriel og inventar måles til kostpris med fradrag af akkumulerede af- og nedskrivninger.

Afskrivningsgrundlaget er kostpris med fradrag af forventet restværdi efter afsluttet brugstid.

Kostpris omfatter anskaffelsesprisen og omkostninger direkte tilknyttet anskaffelsen indtil det tidspunkt, hvor aktivet er klar til brug.

Der foretages lineære afskrivninger baseret på følgende vurdering af aktivernes forventede brugstider og restværdier:

	Brugstid	Restværdi
Andre anlæg, driftsmateriel og inventar	5 år	0 %

Aktiver med en kostpris på under kr. 13.500 omkostningsføres i anskaffelsesåret.

Tilgodehavender

Tilgodehavender måles til amortiseret kostpris svarende til nominel værdi.

Anvendt regnskabspraksis

Der foretages nedskrivning til imødegåelse af tab, hvor der vurderes at være indtruffet en objektiv indikation på, at et tilgodehavende eller en portefølje af tilgodehavender er værdiforringet. Hvis der foreligger en objektiv indikation på, at et individuelt tilgodehavende er værdiforringet, foretages nedskrivning på individuelt niveau.

Selskabsskat og udskudt skat

Aktuelle skatteforpligtelser og tilgodehavende aktuel skat indregnes i balancen som beregnet skat af årets skattepligtige indkomst, reguleret for skat af tidligere års skattepligtige indkomster samt for betalte acontoskatter.

Udskudt skat måles efter den balanceorienterede gældsmetode af midlertidige forskelle mellem regnskabsmæssig og skattemæssig værdi af aktiver og forpligtelser opgjort på grundlag af den planlagte anvendelse af aktivet henholdsvis afvikling af forpligtelsen.

Gældsforpligtelser

Gældsforpligtelser, som omfatter gæld til leverandører, tilknyttede virksomheder samt anden gæld, måles til amortiseret kostpris, hvilket sædvanligvis svarer til nominel værdi.

Omregning af fremmed valuta

Transaktioner i fremmed valuta omregnes ved første indregning til transaktionsdagens kurs. Valutakursdifferencer, der opstår mellem transaktionsdagens kurs og kursen på betalingsdagen, indregnes i resultatopgørelsen som en finansiel post. Hvis valutapositioner anses for sikring af fremtidige pengestrømme, indregnes værdireguleringerne direkte på egenkapitalen.

Resultatopgørelse 1. juli - 30. juni

	Note	2017/18 kr.	2016/17 kr.
Bruttofortjeneste		190.383	1.018.188
Personaleomkostninger	1	-533.049	-991.290
Resultat før af- og nedskrivninger		-342.666	26.898
Af- og nedskrivninger af immaterielle og materielle anlægsaktiver		-4.000	0
Resultat før finansielle poster		-346.666	26.898
Finansielle indtægter		183	0
Finansielle omkostninger	2	-14.617	-16.184
Resultat før skat		-361.100	10.714
Skat af årets resultat	3	0	-9.390
Årets resultat		-361.100	1.324
Forslag til resultatdisponering			
Overført resultat		-361.100	1.324
		-361.100	1.324

Balance 30. juni

	<u>Note</u>	<u>2018</u> kr.	<u>2017</u> kr.
Aktiver			
Andre anlæg, driftsmateriel og inventar		5.667	9.667
Materielle anlægsaktiver	4	<u>5.667</u>	<u>9.667</u>
Anlægsaktiver i alt		<u>5.667</u>	<u>9.667</u>
Tilgodehavender fra salg og tjenesteydelser		312.500	0
Andre tilgodehavender		18.354	0
Selskabsskat		1.000	0
Tilgodehavender		<u>331.854</u>	<u>0</u>
Likvide beholdninger		<u>393.248</u>	<u>526.855</u>
Omsætningsaktiver i alt		<u>725.102</u>	<u>526.855</u>
Aktiver i alt		<u><u>730.769</u></u>	<u><u>536.522</u></u>

Balance 30. juni

	<u>Note</u>	<u>2018</u> kr.	<u>2017</u> kr.
Passiver			
Virksomhedskapital		80.000	80.000
Overført resultat		-458.758	-97.657
Egenkapital	5	<u>-378.758</u>	<u>-17.657</u>
Selskabsskat		0	9.390
Langfristede gældsforpligtelser		<u>0</u>	<u>9.390</u>
Banker		49.947	0
Leverandører af varer og tjenesteydelser		619.554	241.360
Gæld til selskabsdeltagere og ledelse		51.847	5.323
Selskabsskat		9.390	11.721
Anden gæld		378.789	286.385
Kortfristede gældsforpligtelser		<u>1.109.527</u>	<u>544.789</u>
Gældsforpligtelser i alt		<u>1.109.527</u>	<u>554.179</u>
Passiver i alt		<u>730.769</u>	<u>536.522</u>
Usikkerhed om fortsat drift (going concern)	6		
Eventualposter m.v.	7		
Pantsætninger og sikkerhedsstillelser	8		

Noter

	<u>2017/18</u>	<u>2016/17</u>
	kr.	kr.
1 Personaleomkostninger		
Lønninger	298.372	663.496
Andre omkostninger til social sikring	4.089	15.683
Andre personaleomkostninger	<u>230.588</u>	<u>312.111</u>
	<u>533.049</u>	<u>991.290</u>
Gennemsnitligt antal beskæftigede medarbejdere	<u>1</u>	<u>2</u>
2 Finansielle omkostninger		
Andre finansielle omkostninger	7.393	16.184
Renter, mellemregning anpartshaver	<u>7.224</u>	<u>0</u>
	<u>14.617</u>	<u>16.184</u>
3 Skat af årets resultat		
Årets aktuelle skat	<u>0</u>	<u>9.390</u>
	<u>0</u>	<u>9.390</u>

Noter

4 Materielle anlægsaktiver

	Andre anlæg, driftsmateriel og inventar
Kostpris 1. juli 2017	9.667
Kostpris 30. juni 2018	9.667
Af- og nedskrivninger 1. juli 2017	0
Årets afskrivninger	4.000
Af- og nedskrivninger 30. juni 2018	4.000
Regnskabsmæssig værdi 30. juni 2018	5.667

5 Egenkapital

	Virksomheds- kapital	Overført resultat	I alt
Egenkapital 1. juli 2017	80.000	-97.658	-17.658
Årets resultat	0	-361.100	-361.100
Egenkapital 30. juni 2018	80.000	-458.758	-378.758

Selskabskapitalen består af 50 anparter à nominelt kr. 1.000. Ingen anparter er tillagt særlige rettigheder. Der har ikke været ændringer i selskabskapitalen siden stiftelsestidspunktet.

6 Usikkerhed om fortsat drift (going concern)

Der er stor usikkerhed om going concern, og det er nødvendigt at selskabet tilføres likviditet, hvilket der ikke er nogen afklaring på.

7 Eventualposter m.v.

Selskabet har et udskudt skatteaktiv på tkr. 72 som ikke er afsat i balancen.

Selskabet har ingen eventualaktiver eller -forpligtelser herudover.

Noter

7 Eventualposter m.v. (fortsat)

8 Pantsætninger og sikkerhedsstillelser

Ingen.

PENNEO

Underskrifterne i dette dokument er juridisk bindende. Dokumentet er underskrevet via Penneo™ sikker digital underskrift. Underskrivernes identiteter er blevet registreret, og informationerne er listet herunder.

“Med min underskrift bekræfter jeg indholdet og alle datoer i dette dokument.”

Jane Graham

Direktør

Serienummer: PID:9208-2002-2-066477587923

IP: 31.3.xxx.xxx

2019-01-11 12:49:04Z

NEM ID 

Eddie Holstebro

Registreret revisor

Serienummer: CVR:28121717-RID:99798342

IP: 89.221.xxx.xxx

2019-01-11 14:25:06Z

NEM ID 

Jane Graham

Dirigent

Serienummer: PID:9208-2002-2-066477587923

IP: 31.3.xxx.xxx

2019-01-11 15:08:18Z

NEM ID 

Penneo dokumentnøgle: ON40L-8KWXD-32NVE-OEYHP-T3K18-QG3A3

Dette dokument er underskrevet digitalt via **Penneo.com**. Signeringsbeviserne i dokumentet er sikret og valideret ved anvendelse af den matematiske hashværdi af det originale dokument. Dokumentet er låst for ændringer og tidsstemplet med et certifikat fra en betroet tredjepart. Alle kryptografiske signeringsbeviser er indlejret i denne PDF, i tilfælde af de skal anvendes til validering i fremtiden.

Sådan kan du sikre, at dokumentet er originalt

Dette dokument er beskyttet med et Adobe CDS certifikat. Når du åbner dokumentet

i Adobe Reader, kan du se, at dokumentet er certificeret af **Penneo e-signature service** <penneo@penneo.com>. Dette er din garanti for, at indholdet af dokumentet er uændret.

Du har mulighed for at efterprøve de kryptografiske signeringsbeviser indlejret i dokumentet ved at anvende Penneos validator på følgende websted: <https://penneo.com/validate>