

Greve Bygade 52 ApS

Planteskolevej 2
2690 Karlslunde

CVR-nr. 40 39 84 57

Årsrapport for 2023/24

(5. regnskabsår)

Årsrapporten er fremlagt og godkendt på selskabets ordinære generalforsamling den 15. oktober 2024

Poul Jepsen
dirigent

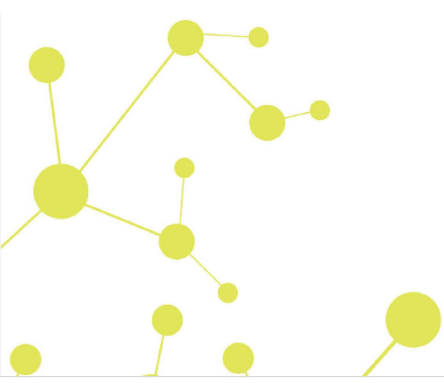

Indholdsfortegnelse

	Side
Påtegninger	
Ledelsespåtegning	1
Den uafhængige revisors erklæring om udvidet gennemgang	2
Ledelsesberetning	
Selskabsoplysninger	4
Ledelsesberetning	5
Årsregnskab	
Anvendt regnskabspraksis	6
Resultatopgørelse 1. juli - 30. juni	9
Balance 30. juni	10
Egenkapitalopgørelse	12
Noter	13

Ledelsespåtegning

Direktionen har dags dato behandlet og godkendt årsrapporten for regnskabsåret 1. juli 2023 - 30. juni 2024 for Greve Bygade 52 ApS.

Årsrapporten aflægges i overensstemmelse med årsregnskabsloven.

Det er min opfattelse, at årsregnskabet giver et retvisende billede af selskabets aktiver, passiver og finansielle stilling pr. 30. juni 2024 og resultatet af selskabets aktiviteter for regnskabsåret 1. juli 2023 - 30. juni 2024.

Ledelsesberetningen indeholder efter min opfattelse en retvisende redegørelse for de forhold, beretningen omhandler.

Ledelsen indstiller til generalforsamlingen, at årsregnskabet for 2024/25 ikke skal revideres. Ledelsen anser betingelserne for at undlade revision for opfyldt.

Årsrapporten indstilles til generalforsamlingens godkendelse.

Karlsunde, den 2. oktober 2024

Direktion

Poul Aabo Jepsen

Generalforsamlingen har besluttet, at årsregnskabet for det kommende regnskabsår ikke skal revideres.

Den uafhængige revisors erklæring om udvidet gennemgang

Til kapitalejeren i Greve Bygade 52 ApS

Konklusion

Vi har udført udvidet gennemgang af årsregnskabet for Greve Bygade 52 ApS for regnskabsåret 1. juli 2023 - 30. juni 2024, der omfatter anvendt regnskabspraksis, resultatopgørelse, balance, egenkapitalopgørelse og noter. Årsregnskabet udarbejdes efter årsregnskabsloven.

Baseret på det udførte arbejde er det vores opfattelse, at årsregnskabet giver et retvisende billede af selskabets aktiver, passiver og finansielle stilling pr. 30. juni 2024 samt af resultatet af selskabets aktiviteter for regnskabsåret 1. juli 2023 - 30. juni 2024 i overensstemmelse med årsregnskabsloven.

Grundlag for konklusion

Vi har udført vores udvidede gennemgang i overensstemmelse med Erhvervsstyrelsens erklæringsstandard for små virksomheder og FSR - danske revisors standard om udvidet gennemgang af årsregnskaber, der udarbejdes efter årsregnskabsloven. Vores ansvar ifølge disse standarder og krav er nærmere beskrevet i afsnittet "Revisors ansvar for den udvidede gennemgang af årsregnskabet". Vi er uafhængige af selskabet i overensstemmelse med International Ethics Standards Board for Accountants' internationale retningslinjer for revisors etiske adfærd (IESBA Code) og de yderligere etiske krav, der er gældende i Danmark, ligesom vi har opfyldt vores øvrige etiske forpligtelser i henhold til disse krav og IESBA Code. Det er vores opfattelse, at det opnåede bevis er tilstrækkeligt og egnet som grundlag for vores konklusion.

Ledelsens ansvar for årsregnskabet

Ledelsen har ansvaret for udarbejdelsen af et årsregnskab, der giver et retvisende billede i overensstemmelse med årsregnskabsloven. Ledelsen har endvidere ansvaret for den interne kontrol, som ledelsen anser for nødvendig for at udarbejde et årsregnskab uden væsentlig fejlinformation, uanset om denne skyldes besvigelser eller fejl.

Ved udarbejdelsen af årsregnskabet er ledelsen ansvarlig for at vurdere selskabets evne til at fortsætte driften, at oplyse om forhold vedrørende fortsat drift, hvor dette er relevant, samt at udarbejde årsregnskabet på grundlag af regnskabsprincippet om fortsat drift, medmindre ledelsen enten har til hensigt at likvidere selskabet, indstille driften eller ikke har andet realistisk alternativ end at gøre dette.

Revisors ansvar for den udvidede gennemgang af årsregnskabet

Vores ansvar er at udtrykke en konklusion om årsregnskabet. Dette kræver, at vi planlægger og udfører handlinger med henblik på at opnå begrænset sikkerhed for vores konklusion om årsregnskabet og derudover udfører specifikt krævede supplerende handlinger med henblik på at opnå yderligere sikkerhed for vores konklusion.

En udvidet gennemgang omfatter handlinger, der primært består af forespørgsler til ledelsen og, hvor det er hensigtsmæssigt, andre i virksomheden, analytiske handlinger og de specifikt krævede supplerende handlinger samt vurdering af det opnåede bevis.

Omfanget af handlinger, der udføres ved en udvidet gennemgang, er mindre end ved en revision, og vi udtrykker derfor ingen revisionskonklusion om årsregnskabet.

Den uafhængige revisors erklæring om udvidet gennemgang

Udtalelse om ledelsesberetningen

Ledelsen er ansvarlig for ledelsesberetningen.

Vores konklusion om årsregnskabet omfatter ikke ledelsesberetningen, og vi udtrykker ingen form for konklusion med sikkerhed om ledelsesberetningen.

I tilknytning til vores udvidede gennemgang af årsregnskabet er det vores ansvar at læse ledelsesberetningen og i den forbindelse overveje, om ledelsesberetningen er væsentligt inkonsistent med årsregnskabet eller vores viden opnået ved den udvidede gennemgang eller på anden måde synes at indeholde væsentlig fejlinformation.

Vores ansvar er derudover at overveje, om ledelsesberetningen indeholder krævede oplysninger i henhold til årsregnskabsloven.

Baseret på det udførte arbejde er det vores opfattelse, at ledelsesberetningen er i overensstemmelse med årsregnskabet og er udarbejdet i overensstemmelse med årsregnskabslovens krav. Vi har ikke fundet væsentlig fejlinformation i ledelsesberetningen.

Greve, den 2. oktober 2024

Global Revision ApS
Registreret revisionsanpartsselskab
CVR-nr. 28 12 17 17

Eddie Holstebro
Registreret revisor
MNE-nr. mne11067

Selskabsoplysninger

Selskabet

Greve Bygade 52 ApS
Planteskolevej 2
2690 Karlslunde

CVR-nr.: 40 39 84 57

Regnskabsperiode: 1. juli 2023 - 30. juni 2024

Stiftet: 1. april 2019

Regnskabsår: 5. regnskabsår

Hjemsted: Greve

Direktion

Poul Aabo Jepsen

Revisor

Global Revision ApS
Registreret revisionsanpartsselskab
Greve Strandvej 9
2670 Greve

Ledelsesberetning

Selskabets væsentligste aktiviteter

Selskabets formål er istandsættelse, om- og nybygning af fast ejendom samt køb og salg af fast ejendom samt dermed beslægtet virksomhed.

Usædvanlige forhold

Selskabets aktiver, passiver og finansielle stilling pr. 30. juni 2024 samt resultatet af selskabets aktiviteter for regnskabsåret 2023/24 er ikke påvirket af usædvanlige forhold.

Udviklingen i aktiviteter og økonomiske forhold

Selskabets resultatopgørelse for 2023/24 udviser et overskud på kr. 14.889, og selskabets balance pr. 30. juni 2024 udviser en egenkapital på kr. 685.055.

Ledelsen anser årets resultat for tilfredsstillende.

Betydningsfulde hændelser, som er indtruffet efter regnskabsårets afslutning

Der er efter regnskabsårets afslutning ikke indtruffet begivenheder, som væsentligt vil kunne påvirke selskabets finansielle stilling.

Anvendt regnskabspraksis

Årsrapporten for Greve Bygade 52 ApS for 2023/24 er aflagt i overensstemmelse med årsregnskabslovens bestemmelser for virksomheder i regnskabsklasse B med tilvalg af regler fra regnskabsklasse C.

Den anvendte regnskabspraksis er uændret i forhold til sidste år.

Årsrapporten for 2023/24 er aflagt i kr.

Generelt om indregning og måling

I resultatopgørelsen indregnes indtægter i takt med, at de indtjenes. Herudover indregnes værdireguleringer af finansielle aktiver og forpligtelser. I resultatopgørelsen indregnes ligeledes alle omkostninger, herunder afskrivninger og nedskrivninger.

Aktiver indregnes i balancen, når det er sandsynligt, at fremtidige økonomiske fordele vil tilflyde selskabet, og aktivets værdi kan måles pålideligt.

Forpligtelser indregnes i balancen, når det er sandsynligt, at fremtidige økonomiske fordele vil fragå selskabet, og forpligtelsens værdi kan måles pålideligt.

Ved første indregning måles aktiver og forpligtelser til kostpris. Efterfølgende måles aktiver og forpligtelser som beskrevet for hver enkelt regnskabspost nedenfor.

Visse finansielle aktiver og forpligtelser måles til amortiseret kostpris, hvorved der indregnes en konstant effektiv rente over løbetiden. Amortiseret kostpris opgøres som oprindelig kostpris med fradrag af eventuelle afdrag samt tillæg/fradrag af den akkumulerede amortisering af forskellen mellem kostpris og nominelt beløb.

Ved indregning og måling tages hensyn til forudsigelige tab og risici, der fremkommer, inden årsrapporten aflægges, og som be- eller afkræfter forhold, der eksisterede på balancedagen.

Resultatopgørelsen

Bruttofortjeneste

Selskabet anvender bestemmelsen i årsregnskabslovens § 32, hvorefter selskabets omsætning ikke er oplyst.

Bruttofortjeneste er et sammendrag af nettoomsætning, omkostninger til råvarer og hjælpematerialer og andre eksterne omkostninger.

Nettoomsætning

Nettoomsætningen måles til dagsværdien af det aftalte vederlag ekskl. moms og afgifter. Alle former for afgivne rabatter er fratrukket i nettoomsætningen.

Omkostninger til råvarer og hjælpematerialer

Omkostninger til råvarer og hjælpematerialer indeholder det forbrug af råvarer og hjælpematerialer, der er anvendt for at opnå årets nettoomsætning.

Anvendt regnskabspraksis

Andre eksterne omkostninger

Andre eksterne omkostninger omfatter omkostninger til, reklame, administration, lokaler mv.

Finansielle indtægter og omkostninger

Finansielle indtægter og omkostninger indregnes i resultatopgørelsen med de beløb, der vedrører regnskabsåret. Finansielle poster omfatter renteindtægter og -omkostninger samt tillæg og godtgørelse under acontoskatteordningen mv.

Skat af årets resultat

Virksomheden er omfattet af de danske regler om tvungen sambeskatning.

Årets skat, som består af årets aktuelle selskabsskat og ændring i udskudt skat, indregnes i resultatopgørelsen med den del, der kan henføres til årets resultat, og direkte i egenkapitalen med den del, der kan henføres til posteringer direkte i egenkapitalen.

Balancen

Varebeholdninger

Varebeholdninger måles til kostpris efter FIFO-metoden. Er nettorealiseringsværdien lavere end kostprisen, nedskrives til denne lavere værdi.

Kostpris for handelsvarer samt råvarer og hjælpematerialer omfatter anskaffelsespris med tillæg af hjemtagelsesomkostninger.

Byggegrunde og byggerier under opførelse måles til direkte samt indirekte medgåede omkostninger, dvs. omkostninger til køb af grunde, byggemodningsomkostninger, tilslutningsafgifter samt opførelsesomkostninger herunder løn og finansieringsomkostninger tilknyttet anskaffelsen og opførelsen mv. eller nettorealiseringsværdi, hvor den er lavere.

Nettorealiseringsværdien for varebeholdninger opgøres som forventet salgspris med fradrag af direkte færdiggørelsesomkostninger og omkostninger, der afholdes for at effektuere salget. Værdien fastsættes under hensyntagen til varebeholdningers omsættelighed, ukurans og forventet udvikling i salgspris.

Tilgodehavender

Tilgodehavender måles til amortiseret kostpris.

Der foretages nedskrivning til imødegåelse af tab, hvor der vurderes at være indtruffet en objektiv indikation på, at et tilgodehavende eller en portefølje af tilgodehavender er værdiforringet. Hvis der foreligger en objektiv indikation på, at et individuelt tilgodehavende er værdiforringet, foretages nedskrivning på individuelt niveau.

Likvide beholdninger

Likvider omfatter likvide beholdninger i pengeinstitutter.

Anvendt regnskabspraksis

Egenkapital

Udbytte

Foreslået udbytte vises som en særskilt post under egenkapitalen. Udbytte indregnes som en forpligtelse på tidspunktet for vedtagelse på generalforsamlingen.

Selskabsskat og udskudt skat

Aktuelle skatteforpligtelser og tilgodehavende aktuel skat indregnes i balancen som beregnet skat af årets skattepligtige indkomst, reguleret for skat af tidligere års skattepligtige indkomster samt for betalte acontoskatter.

Selskabet er sambeskattet med koncernforbundne danske selskaber. Den aktuelle selskabsskat fordeles mellem de sambeskattede selskaber i forhold til disses skattepligtige indkomster og med fuld fordeling med refusion vedrørende skattemæssige underskud. De sambeskattede selskaber indgår i acontoskatteordningen.

Udskudt skat måles efter den balanceorienterede gældsmetode af midlertidige forskelle mellem regnskabsmæssig og skattemæssig værdi af aktiver og forpligtelser opgjort på grundlag af den planlagte anvendelse af aktivet henholdsvis afvikling af forpligtelsen. Udskudt skat måles til nettorealiseringsværdi.

Gældsforpligtelser

Gældsforpligtelser måles til amortiseret kostpris, hvilket sædvanligvis svarer til nominal værdi.

Periodeafgrænsningsposter

Periodeafgrænsningsposter, indregnet under kortfristede gældsforpligtelser, omfatter modtagne betalinger vedrørende indtægter i de efterfølgende år.

Resultatopgørelse 1. juli - 30. juni

	Note	2023/24	2022/23
		kr.	kr.
Bruttofortjeneste		44.579	1.388.369
Finansielle indtægter	1	19.102	19.018
Finansielle omkostninger	2	-43.204	-184.391
Resultat før skat		20.477	1.222.996
Skat af årets resultat	3	-5.588	-269.148
Årets resultat		14.889	953.848
Forslag til resultatdisponering			
Foreslået udbytte		635.055	950.000
Overført resultat		-620.166	3.848
		14.889	953.848

Balance 30. juni

	<u>Note</u>	<u>2024</u>	<u>2023</u>
		kr.	kr.
Aktiver			
Færdigvarer og handelsvarer		0	2.622.228
Varebeholdninger		0	2.622.228
Tilgodehavender fra salg og tjenesteydelser		0	9.028
Tilgodehavender hos tilknyttede virksomheder		53.734	950.836
Andre tilgodehavender		170	16.203
Tilgodehavende sambeskatningsbidrag		0	72.547
Tilgodehavender		53.904	1.048.614
Likvide beholdninger		1.015.686	0
Omsætningsaktiver i alt		1.069.590	3.670.842
Aktiver i alt		1.069.590	3.670.842

Balance 30. juni

	Note	2024 kr.	2023 kr.
Passiver			
Virksomhedskapital		50.000	50.000
Overført resultat		0	620.166
Foreslået udbytte for regnskabsåret		635.055	950.000
Egenkapital	4	685.055	1.620.166
Skyldigt sambeskatningsbidrag		5.588	269.148
Langfristede gældsforpligtelser		5.588	269.148
Banker		0	1.632.053
Leverandører af varer og tjenesteydelser		37.651	30.000
Gæld til tilknyttede virksomheder		7.177	69.475
Skyldigt sambeskatningsbidrag		269.148	0
Anden gæld		64.971	0
Periodeafgrænsningsposter		0	50.000
Kortfristede gældsforpligtelser		378.947	1.781.528
Gældsforpligtelser i alt		384.535	2.050.676
Passiver i alt		1.069.590	3.670.842
Eventualforpligtelser	5		
Pantsætninger og sikkerhedsstillelser	6		

Egenkapitalopgørelse

	Virksomhedskapital	Overført resultat	Foreslået udbytte for regnskabsåret	I alt
Egenkapital 1. juli 2023	50.000	620.166	950.000	1.620.166
Betalt ordinært udbytte	0	0	-950.000	-950.000
Årets resultat	0	-620.166	635.055	14.889
Egenkapital 30. juni 2024	50.000	0	635.055	685.055

Noter

	<u>2023/24</u>	<u>2022/23</u>
	kr.	kr.
1 Finansielle indtægter		
Finansielle indtægter tilknyttede virksomheder	19.102	19.018
	<u>19.102</u>	<u>19.018</u>
2 Finansielle omkostninger		
Finansielle omkostninger tilknyttede virksomheder	714	826
Andre finansielle omkostninger	42.490	183.565
	<u>43.204</u>	<u>184.391</u>
3 Skat af årets resultat		
Årets aktuelle skat	5.588	269.148
	<u>5.588</u>	<u>269.148</u>

4 Egenkapital

Der har ikke været ændringer i virksomhedskapitalen i de seneste 5 år.

5 Eventualforpligtelser

Selskabet er sambeskattet med de øvrige selskabet i koncernen og hæfter solidarisk for skat af koncernens sambeskattede indkomst og visse eventuelle kildeskatter som udbytte.

Selskabet har ingen eventual aktiver eller -forpligtelser herudover.

Noter

6 Pantsætninger og sikkerhedsstillelser

Selskabet har ingen pantsætninger eller sikkerhedsstillelser.

PENNEO

Underskrifterne i dette dokument er juridisk bindende. Dokumentet er underskrevet via Penneo™ sikker digital underskrift. Underskrivernes identiteter er blevet registreret, og informationerne er listet herunder.

“Med min underskrift bekræfter jeg indholdet og alle datoer i dette dokument.”

Poul Aabo Jepsen

Direktør

På vegne af: Greve Bygade 52 ApS

Serienummer: 7f48141f-5b36-465a-a947-ad0582a28799

IP: 188.178.xxx.xxx

2024-10-22 13:36:53 UTC



Eddie Bützow Holstebro

Registreret revisor

På vegne af: Global Revision ApS

Serienummer: cd15ef9f-2325-4c3b-ad4f-8e50eb1b93c6

IP: 89.221.xxx.xxx

2024-10-22 18:12:38 UTC



Poul Aabo Jepsen

Dirigent

På vegne af: Greve Bygade 52 ApS

Serienummer: 7f48141f-5b36-465a-a947-ad0582a28799

IP: 188.178.xxx.xxx

2024-10-23 06:48:13 UTC



Penneo dokumentnøgle: FMT3C-WIEGZ-D8D6C-K7E0T-QEZ51-U2FWS

Dette dokument er underskrevet digitalt via **Penneo.com**. Signeringsbeviserne i dokumentet er sikret og valideret ved anvendelse af den matematiske hashværdi af det originale dokument. Dokumentet er låst for ændringer og tidsstempelt med et certifikat fra en betroet tredjepart. Alle kryptografiske signeringsbeviser er indlejret i denne PDF, i tilfælde af de skal anvendes til validering i fremtiden.

Sådan kan du sikre, at dokumentet er originalt

Dette dokument er beskyttet med et Adobe CDS certifikat. Når du åbner dokumentet

i Adobe Reader, kan du se, at dokumentet er certificeret af **Penneo e-signature service <penneo@penneo.com>**. Dette er din garanti for, at indholdet af dokumentet er uændret.

Du har mulighed for at efterprøve de kryptografiske signeringsbeviser indlejret i dokumentet ved at anvende Penneos validator på følgende websted: **https://penneo.com/validator**