



Årsregnskap for regnskapsåret 2012

Organisasjonsnr: 996 319 377
Navn/foretaksnavn: MENTAL HELSE HAMMERFEST OG
KVALSUND

Brønnøysundregistrene
05.09.2020

Brønnøysundregistrene

Postadresse: 8910 Brønnøysund

Telefoner: Opplysningstelefonen 75 00 75 00 Telefaks 75 00 75 05

E-post: firmapost@brreg.no Internett: www.brreg.no

Organisasjonsnummer: 974 760 673



Brønnøysundregistrene - Regnskapsregisteret

VEDLEGG TIL ÅRSREGNSKAP 2012



MENTAL HELSE HAMMERFEST OG KVALSUND Postboks 546 9615 HAMMERFEST	Organisasjonsnr. 996 319 377	FLI
		FRIV

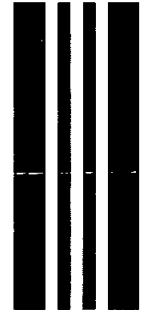

Registrerte opplysninger per 24.10.2013		Eventuelle endringer dette regnskapsåret	
Startdato 01.01.2012	Avslutningsdato 31.12.2012	Startdato	Avslutningsdato
Konsernforhold Foreninger som følger regler for frivillig virksomhet, kan ikke være morselskap	Morselskap NEI	Endret konsernforhold <input type="checkbox"/> Morselskap <input type="checkbox"/> Ikke morselskap	

Kun for aksjeselskap som har meldt fravalg av revisjon

Selskapet har besluttet at årsregnskapet ikke skal revideres Ja

Årsregnskapet er utarbeidet av ekstern autorisert regnskapsfører Ja

Ekstern autorisert regnskapsfører har i løpet av regnskapsåret bistått ved den løpende regnskapsføringen eller utført andre tjenester for selskapet enn å utarbeide årsregnskapet Ja

Årsregnskapet er satt opp etter reglene for frivillig virksomhet Avkrysning er kun aktuelt for foreninger (FLI) som er registrert i Frivillighetsregisteret

Hvis enheten ikke følger norsk regnskapslov eller frivillighetsregisterloven, kryss av IFRS selskap IFRS konsern

Hvis enheten velger å avvike fra regnskapsloven § 6-1, kryss av Funksjon selskap Funksjon konsern

Følges regnskapsreglene for små foretak? Ja Nei

Jeg bekrefter at vedlagte årsregnskap er fastsatt av kompetent organ den _____ Dato

Sted/dato, Underskrift av representant for enheten
 Hammerfest 30.10.2013 *Arne Jørgen Sv. Milch*

Bare til bruk for Regnskapsregisteret

to / her

G NYVE Admr Kregn Ja Nei Aktiv. regn

M Rets Ant.s

<input checked="" type="checkbox"/>	<input checked="" type="checkbox"/>	<input type="checkbox"/>	<input type="checkbox"/>	<input type="checkbox"/>	<input type="checkbox"/>	<input type="checkbox"/>	<input type="checkbox"/>	<input type="checkbox"/>	<input type="checkbox"/>	<input type="checkbox"/>	<input type="checkbox"/>	<input checked="" type="checkbox"/>	
ov.b	årsb	res	bal	e.bal	gj.bal	rev	i-rev	k-res	k-bal	k-n	k-rev	i-k-rev n	
<input type="checkbox"/>	<input checked="" type="checkbox"/>	<input type="checkbox"/>	<input type="checkbox"/>	<input type="checkbox"/>	<input type="checkbox"/>	<input type="checkbox"/>	<input type="checkbox"/>	<input type="checkbox"/>	<input type="checkbox"/>	<input type="checkbox"/>	<input type="checkbox"/>	<input type="checkbox"/>	
k-regn	kto	d.k	ik-fv	konsf	ifrs	fr-rev					funk	u.off	brev

BR-1001-11





Regnskap 2012
for
Mental Helse Hammerfest og Kvalsund

Resultat

Tap og vinning

	Inntekter	Utgifter
Tilskudd drift:	7 680 kr	
Loddsalg + kafé:	43 141 kr	
Tilskudd arrangem:	32 150 kr	
Renter:	320 kr	
Diverse inntekter:	7 299 kr	
Arrangementer:		47 092 kr
Administrasjon:		6 170 kr
Reiser, opphold:		13 706 kr
Gaver m. m.:		2 957 kr
Honorarer:		10 500 kr
Gebyrer:		954 kr
Porto:		282 kr
Diverse:		430 kr
Overskudd		8 499 kr
	<hr/>	<hr/>
	90 590 kr	90 590 kr
	<hr/>	<hr/>

Overskuddet på 8 499 kr er lagt til egenkapitalen.

Balanse

Kontanter:	10 542 kr	
Bankinnskudd:	49104 kr	
Egenkapital:		59 646 kr
		<hr/>

Hammerfest 19. januar 2013.

Gunnar Milch



Noter til regnskapet for 2012.

NOTE 1.

Nok et godt år for laget. Selv om driftstilskuddet fra Hammerfest Kommune har falt bort og det fra Kvalsund Kommune er blitt redusert til 2000 kr, har kaféen gitt et så stort overskudd at lagets overskudd er på 8500 kr. En annen effekt av kafédriften er muligheten til å spre kunnskap om laget, og om psykisk helse generelt.

NOTE 2

Bankinnskudd pr 31.12.2012 er 8545 kr høyere enn oppgitt i regnskapet. Årsaken er at Årsfesten ble betalt med feil bankkort. Jeg oppdaget feilen først da jeg fikk kontoutskrifter i januar 2013, og den ble rettet opp umiddelbart. Jeg har likevel valgt å legge denne kostnaden til 2012 der den hører hjemme.

NOTE 3

Det er ikke utbetalt lønn til noen i styret, men leder har fått 3000 kr for uspesifiserte utgifter som kjøring og lignende.

Hammerfest 25. februar 2013.

Gunnar Milch

Kasserer.



SAK 2

ÅRSBERETNING FOR PERIODEN 13.03.2012 – 26.02.2013

Styrets sammensetning i perioden

Leder:	Annbjørg Milch	2 år
Nestleder	Jan A Tollefsen	fram til 01.06
	Anne Kristine Johansen	fra 01.06
Sekretær	Kari Olausen	fram til 01.06
	Anne Kristine Johansen	fra 01.06
Studieleder	Anne Kristine Johansen	fra 15.11
Fagrepresent.	Erna-Skjerahaug	2 år
Brukerrepres.:	Birgitte Joki	2 år
Ungdomsrepresentant	Anne Kristine Johansen	fram til 01.06
Styremedl.	Elly Johansen	2 år
Vararepr.:	Solveig Hermo	2 år
Vararepr.:	Annelise Moe	2 år
Regnskapsf.:	Gunnar Milch	2 år
Revisor:	Sigmund Berglund	2 år
Valgkomite:	Trude Kristensen	
	Solveig Hermo	
	Birgitte Joki	

Åpne møter:

Vi har hatt åpne møter på følgende datoer i 2012 : 25.01.12, 16.02.12, , 02.05.12, 06.06.12, 05.09.12, 17.11.12, 05.12.12

Temamøterr. Vi hadde 3 temamøter.

Pasientrettigheter ved Pasientombudet

Møtet 02.05.12 var et temamøte med tema: "Mobbing"

Møtet 05.12.12 var temamøte med tema : "Pårørende- en ressurs"



Styremøter :

Vi har hatt 8 styremøter og behandlet 79 saker.

Andre møter

Boklansering 11. 02.12 på biblioteket.

I mars var Annbjørg og Solveig Hermo på dialogkonferanse i Alta.

Undervisning på høyskolen i Finnmark, avd. Hammerfest ved Annbjørg den 11.04 12

09.05 var Anne Lise på en konferanse i Bodø som Helse Nord holdt.

02 og 03.06 var Anne Lise og Annbjørg på fylkeslaget for Mental Helse Finnmark

Anne var på mørketidstreffet med kurs i organisasjonsarbeid 12-13. 11.12

Kafédrifta:

Vi fortsetter med kafedrift da det bare har vært det som har gitt oss en god ekstra inntekt. Vi har hatt 11 kafeer. Inntektene av kafeen gjorde det mulig for oss å sende en representant til konferanse i Bodø og en representant til mørketidstreffet i Lakselv og 2 representanter til årsmøtet i Båtsfjord.

Seminarer:

Seminarer " ADHD, Tourettes syndrom i hverdagen, rabagast eller ressurs"? Anne, Anne Lise, Birgitte Joki, Elly Johansen og Annbjørg deltok der.

Årsmøte MHF:

Årsmøtet ble holdt i Båtsfjord, der deltok Anne Lise og Annbjørg.

Verdensdagprogram

Vi hadde følgende arrangementer for markering av Verdensdagen for Psykisk Helse 2012:

- Dagsseminar : " ADHD og Tourettes syndrom i hverdagen : rabagast eller ressurs?"
- Seminarer ble holdt på Gjenreisningsmuseet
- Kirkekonsert i regi av blandakoret.
- Biblioteket: Lesestund for barn,
- Stand på Nissensenteret

Feltarbeid:

Dette arbeidet rettes mot de som trenger hjelp til å finne fram i hjelpeapparatet. Det viser seg at det er mange som har dette behovet, og vi har bidratt med hjelp til mange.



Hammerfest og Kvalsund Forening for Mental Helse.

Revisjonsrapport for 2012.

Undertegnede har revidert årsregnskapet for 2012.

Alle bilagene og kontoene er kontrollert og kontrollregnet, og det stemmer overens med det bokført. Men ved en regnefeil på 2 sjemaer for kafedrift-bilag, bilag 53 ÷ kr 400,- og bilag 91 ÷ 1000,- Dette medfører at overskuddet blir 1400-kr mindre og det samme blir kontant-beholdningen, som er bokført. I kr dette blir overskuddet kr. 7099,-

Kassakonto. " 9142,-

Egenkapital " 58246,-

Hammerfest 7 Februar. 2013

Sigmund Bergtund