



ÅRSREGNSKAPET FOR REGNSKAPSÅRET 2019 - GENERELL INFORMASJON

Enheten

Organisasjonsnummer: 889 694 572
Organisasjonsform: Aksjeselskap
Foretaksnavn: TELEMARK UTVIKLING AS
Forretningsadresse: Nedre Hjellegate 17
3724 SKIEN

Regnskapsår

Årsregnskapets periode: 01.01.2019 - 31.12.2019

Konsern

Morselskap i konsern: Nei

Regnskapsregler

Regler for små foretak benyttet: Ja
Benyttet ved utarbeidelsen av årsregnskapet til selskapet: Regnskapslovens alminnelige regler

Årsregnskapet fastsatt av kompetent organ

Bekreftet av representant for selskapet: Hans Halvard Grønhaug Sørensen
Dato for fastsettelse av årsregnskapet: 17.08.2020

Grunnlag for avgivelse

År 2019: Årsregnskapet er elektronisk innlevert
År 2018: Tall er hentet fra elektronisk innlevert årsregnskap fra 2019

Det er ikke krav til at årsregnskapet m.v. som sendes til Regnskapsregisteret er undertegnet. Kontrollen på at dette er utført ligger hos revisor/enhetens øverste organ. Sikkerheten ivaretas ved at innsender har rolle/rettighet for innsending av årsregnskapet via Altinn, og ved at det bekreftes at årsregnskapet er fastsatt av kompetent organ.

Brønnøysundregistrene, 02.09.2021



Resultatregnskap

Beløp i: NOK	Note	2019	2018
RESULTATREGNSKAP			
Kostnader			
Annen driftskostnad	3	13 674	12 512
Sum kostnader		13 674	12 512
Driftsresultat		-13 674	-12 512
Finansinntekter og finanskostnader			
Annen renteinntekt		69	73
Sum finansinntekter		69	73
Netto finans		69	73
Ordinært resultat før skattekostnad		-13 605	-12 439
Ordinært resultat etter skattekostnad		-13 605	-12 439
Årsresultat	2	-13 605	-12 439
Årsresultat etter minoritetsinteresser		-13 605	-12 439
Totalresultat		-13 605	-12 439
Overføringer og disponeringer			
Udekket tap		-13 605	-12 439
Sum overføringer og disponeringer		-13 605	-12 439



Balanse

Beløp i: NOK	Note	2019	2018
BALANSE - EIENDELER			
Anleggsmidler			
Immaterielle eiendeler			
Finansielle anleggsmidler			
Investeringer i tilknyttet selskap	4	15 000	15 000
Sum finansielle anleggsmidler		15 000	15 000
Sum anleggsmidler		15 000	15 000
Omløpsmidler			
Varer			
Bankinnskudd, kontanter og lignende			
Bankinnskudd, kontanter o.l.		126 340	139 945
Sum bankinnskudd, kontanter og lignende		126 340	139 945
Sum omløpsmidler		126 340	139 945
SUM EIENDELER		141 340	154 945
BALANSE - EGENKAPITAL OG GJELD			
Egenkapital			
Innskutt egenkapital			
Aksjekapital	1, 2	100 000	100 000
Sum innskutt egenkapital		100 000	100 000
Opptjent egenkapital			
Udekket tap		28 137	14 532
Sum opptjent egenkapital		-28 137	-14 532
Sum egenkapital	2	71 863	85 468
Sum langsiktig gjeld		0	0



Balanse

Beløp i: NOK	Note	2019	2018
Kortsiktig gjeld			
Annen kortsiktig gjeld		69 477	69 477
Sum kortsiktig gjeld		69 477	69 477
Sum gjeld		69 477	69 477
SUM EGENKAPITAL OG GJELD		141 340	154 945

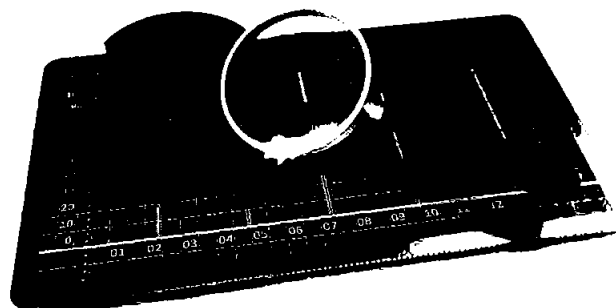

Årsregnskap | 2019

TELEMARK UTVIKLING AS

ORG.NR 889 694 572



Resultatregnskap

Telemark Utvikling AS

Driftsinntekter og driftskostnader	Note	2019	2018
Annen driftskostnad	3	<u>13 674</u>	<u>12 512</u>
Sum driftskostnader		<u>13 674</u>	<u>12 512</u>
Driftsresultat		<u>-13 674</u>	<u>-12 512</u>
Finansinntekter og finanskostnader			
Annen renteinntekt		<u>69</u>	<u>73</u>
Resultat av finansposter		<u>69</u>	<u>73</u>
Ordinært resultat før skattekostnad		<u>-13 605</u>	<u>-12 439</u>
Ordinært resultat		<u>-13 605</u>	<u>-12 439</u>
Årsresultat	2	<u>-13 605</u>	<u>-12 439</u>
Overføringer			
Overført til udekket tap		<u>13 605</u>	<u>12 439</u>
Sum overføringer		<u>-13 605</u>	<u>-12 439</u>



Balanse

Telemark Utvikling AS

Eiendeler	Note	2019	2018
Anleggsmidler			
Finansielle anleggsmidler			
Investeringer i tilknyttet selskap	4	15 000	15 000
Sum finansielle anleggsmidler		<u>15 000</u>	<u>15 000</u>
Sum anleggsmidler		<u>15 000</u>	<u>15 000</u>
Omløpsmidler			
Bankinnskudd, kontanter o.l.		126 340	139 945
Sum omløpsmidler		<u>126 340</u>	<u>139 945</u>
Sum eiendeler		<u>141 340</u>	<u>154 945</u>



Telemark Utvikling AS

Egenkapital og gjeld	Note	2019	2018
Egenkapital			
Innskutt egenkapital			
Aksjekapital	1, 2	<u>100 000</u>	<u>100 000</u>
Sum innskutt egenkapital		<u>100 000</u>	<u>100 000</u>
Opptjent egenkapital			
Udekket tap		<u>-28 137</u>	<u>-14 532</u>
Sum opptjent egenkapital		<u>-28 137</u>	<u>-14 532</u>
Sum egenkapital	2	<u>71 863</u>	<u>85 468</u>
Gjeld			
Kortsiktig gjeld			
Annen kortsiktig gjeld		<u>69 477</u>	<u>69 477</u>
Sum kortsiktig gjeld		<u>69 477</u>	<u>69 477</u>
Sum gjeld		<u>69 477</u>	<u>69 477</u>
Sum egenkapital og gjeld		<u>141 340</u>	<u>154 945</u>

Skien, 10.06.2020
Styret i Telemark Utvikling AS

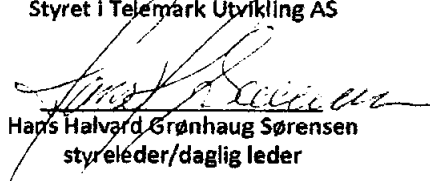
Hans Halvard Grønhaug Sørensen
styreleder/daglig leder



Noter til årsregnskapet

PRINSIPPNOTE

Årsregnskapet er satt opp i samsvar med regnskapsloven. Det er utarbeidet etter norske regnskapsstandarder. Selskapet er definert som et lite foretak etter regnskapsloven, og unntaksreglene for små foretak er benyttet.

Hovedregel for vurdering og klassifisering av eiendeler og gjeld

Eiendeler bestemt til varig eie eller bruk er klassifisert som anleggsmidler. Andre eiendeler er klassifisert som omløpsmidler. Fordringer som skal tilbakebetales innen et år er uansett klassifisert som omløpsmidler. Ved klassifisering av kortsiktig og langsiktig gjeld er analoge kriterier lagt til grunn.

Anleggsmidler vurderes til anskaffelseskost, men nedskrives til virkelig verdi når verdifallet ikke forventes å være forbigående. Anleggsmidler med begrenset økonomisk levetid avskrives planmessig. Langsiktig gjeld balanseføres til nominelt mottatt beløp på etableringstidspunktet. Langsiktig gjeld oppskrives ikke til virkelig verdi som følge av renteendring.

Omløpsmidler vurderes til laveste av anskaffelseskost og virkelig verdi. Kortsiktig gjeld balanseføres til nominelt mottatt beløp på etableringstidspunktet. Kortsiktig gjeld oppskrives til virkelig verdi som følge av renteendring.

Enkelte poster er vurdert etter andre regler og redegjøres for nedenfor.

Prinsipper for inntektsføring og kostnadsføring

Inntektsføring ved salg av varer og tjenester foretas ved opptjening, mens kostnadsføring skjer etter sammenstillingsprinsippet.

Aksjer og andeler i tilknyttet selskap og datterselskap

Investeringer i datterselskap vurderes etter kostmetoden. Investeringene blir nedskrevet til virkelig verdi dersom verdifallet ikke er forbigående og det må anses nødvendig etter god regnskapsskikk. Mottatt utbytte og konsernbidrag fra datterselskapene er inntektsført som annen finansinntekt. Tilsvarende gjelder for investeringer i tilknyttede selskaper.

Skatt

Skattekostnaden i resultatregnskapet omfatter både periodens betalbare skatt og endring i utsatt skatt. Utsatt skatt er beregnet med 22 % på grunnlag av de midlertidige forskjeller som eksisterer mellom regnskapsmessige og skattemessige verdier, samt ligningsmessig underskudd til fremføring ved utgangen av regnskapsåret. Skatteøkende og skattereduserende midlertidige forskjeller som reverserer eller kan reversere i samme periode er utlignet og nettoført.

Noter til årsregnskapet

NOTE 1 AKSJONÆRER

Aksjekapitalen i Telemark Utvikling AS pr. 31.12 består kun av en aksjeklasse hvor alle aksjene har like rettigheter. Den består av 100 aksjer pålydende kr 1 000.

Selskapets aksjonærer pr. 31.12.19 var:

Aksjonær	Antall aksjer	Eierandel	Verv
HTV Holding AS	40	40%	
Vegard Stensholt Sørensen	30	30%	
Øyvind Grønhaug Sørensen	30	30%	
Totalt	100	100%	

Selskapet har ikke omsatt egne aksjer i 2019.

NOTE 2 EGENKAPITAL

Endringer i selskapets egenkapital:

	Aksjekapital	Annen EK	Udekket tap	Totalt
Egenkapital 01.01	100 000	0	-14 532	85 468
Årets underskudd			-13 605	-13 605
Egenkapital 31.12	100 000	0	-28 137	71 863



Noter til årsregnskapet

NOTE 3 ANSATTE, GODTGJØRELSER ETC.

Det er ikke utbetalt noen godtgjørelse til styret eller daglig leder.

Revisjon:

Selskapet har fravalgt revisjon.

Pensjon:

Selskapet har ingen ansatte og det er ikke krav for selskapet å innføre obligatorisk tjenstepensjon.

Lån og sikkerhetsstillelser

Det er ikke gitt noe lån eller sikkerhetsstillelser til nærstående.

NOTE 4 INVESTERING I TILKNYTTET SELSKAP

Selskapet eier 50 aksjer (50%) i Stathelle Utvikling AS.

	Anskaffelses- tidspunkt	Forretnings- kontor	Eierandel og stemmeandel	Selskapets egenkapital	Selskapets resultat
Stathelle Utvikling AS	2014	Bamble	50%	-97 917	-94 452