



## ÅRSREGNSKAPET FOR REGNSKAPSÅRET 2024 - GENERELL INFORMASJON

### Enheten

Organisasjonsnummer: 927 536 749  
Organisasjonsform: Aksjeselskap  
Foretaksnavn: INNLANDET EIENDOMSUTLEIE AS  
Forretningsadresse: Mimes veg 10  
2817 GJØVIK

### Regnskapsår

Årsregnskapets periode: 01.01.2024 - 31.12.2024

### Konsern

Morselskap i konsern: Nei

### Regnskapsregler

Regler for små foretak benyttet: Ja  
Benyttet ved utarbeidelsen av årsregnskapet til selskapet: Regnskapslovens alminnelige regler

### Årsregnskapet fastsatt av kompetent organ

Bekreftet av representant for selskapet: Henrik Elje Revling  
Dato for fastsettelse av årsregnskapet: 30.05.2025

### Grunnlag for avgivelse

År 2024: Årsregnskapet er elektronisk innlevert  
År 2023: Tall er hentet fra elektronisk innlevert årsregnskap fra 2024

*Det er ikke krav til at årsregnskapet m.v. som sendes til Regnskapsregisteret er undertegnet. Kontrollen på at dette er utført ligger hos revisor/enhetens øverste organ. Sikkerheten ivaretas ved at innsender har rolle/rettighet for innsending av årsregnskapet via Altinn, og ved at det bekreftes at årsregnskapet er fastsatt av kompetent organ.*

Brønnøysundregistrene, 26.06.2025



## Resultatregnskap

Beløp i: NOK	Note	2024	2023
<b>RESULTATREGNSKAP</b>			
<b>Inntekter</b>			
Annen driftsinntekt		369 924	414 070
<b>Sum inntekter</b>		<b>369 924</b>	<b>414 070</b>
<b>Kostnader</b>			
Lønnskostnad	2		
Annen driftskostnad		170 635	182 611
<b>Sum kostnader</b>		<b>170 635</b>	<b>182 611</b>
<b>Driftsresultat</b>		<b>199 289</b>	<b>231 459</b>
Annen rentekostnad		187 642	168 358
<b>Sum finanskostnader</b>		<b>187 642</b>	<b>168 358</b>
<b>Netto finans</b>		<b>-187 642</b>	<b>-168 358</b>
<b>Resultat før skattekostnad</b>		<b>11 648</b>	<b>63 101</b>
Skattekostnad på resultat	3	2 563	13 882
<b>Årsresultat</b>		<b>9 085</b>	<b>49 219</b>
<b>Årsresultat etter minoritetsinteresser</b>		<b>9 085</b>	<b>49 219</b>
<b>Totalresultat</b>		<b>9 085</b>	<b>49 219</b>
<b>Overføringer og disponeringer</b>			
Udekket tap	4	4 878	49 219
Avsatt til annen egenkapital	4	4 207	
Overført fra annen egenkapital	4		
<b>Sum overføringer og disponeringer</b>		<b>9 085</b>	<b>49 219</b>



## Balanse

Beløp i: NOK	Note	2024	2023
<b>BALANSE - EIENDELER</b>			
<b>Anleggsmidler</b>			
<b>Immaterielle eiendeler</b>			
Utsatt skattefordel			1 376
<b>Sum immaterielle eiendeler</b>			<b>1 376</b>
<b>Varige driftsmidler</b>			
Tomter, bygninger o.a. fast eiendom		4 408 872	4 408 872
<b>Sum varige driftsmidler</b>		<b>4 408 872</b>	<b>4 408 872</b>
<b>Finansielle anleggsmidler</b>			
Lån til foretak i samme konsern	5		
<b>Sum anleggsmidler</b>	6	<b>4 408 872</b>	<b>4 410 248</b>
<b>Omløpsmidler</b>			
<b>Varer</b>			
<b>Fordringer</b>			
Kundefordringer	5		
Andre kortsiktige fordringer	5	19 328	21 089
<b>Sum fordringer</b>	5	<b>19 328</b>	<b>21 089</b>
<b>Bankinnskudd, kontanter og lignende</b>			
Bankinnskudd, kontanter o.l.		68 045	93 647
<b>Sum bankinnskudd, kontanter og lignende</b>		<b>68 045</b>	<b>93 647</b>
<b>Sum omløpsmidler</b>		<b>87 373</b>	<b>114 736</b>
<b>SUM EIENDELER</b>		<b>4 496 245</b>	<b>4 524 984</b>

## BALANSE - EGENKAPITAL OG GJELD

### Egenkapital

#### Innskutt egenkapital



### Balanse

<b>Beløp i: NOK</b>	<b>Note</b>	<b>2024</b>	<b>2023</b>
Aksjekapital	4, 7	1 800 000	1 800 000
Beholdning av egne aksjer	7		
<b>Sum innskutt egenkapital</b>		<b>1 800 000</b>	<b>1 800 000</b>
<b>Opptjent egenkapital</b>			
Annen egenkapital	4, 8	4 207	
Udekket tap	4		4 878
<b>Sum opptjent egenkapital</b>		<b>4 207</b>	<b>-4 878</b>
<b>Sum egenkapital</b>		<b>1 804 207</b>	<b>1 795 122</b>
<b>Gjeld</b>			
<b>Langsiktig gjeld</b>			
<b>Annen langsiktig gjeld</b>			
Gjeld til kredittinstitusjoner	5	2 556 003	2 603 083
Øvrig langsiktig gjeld	5		
<b>Sum annen langsiktig gjeld</b>	9	<b>2 556 003</b>	<b>2 603 083</b>
<b>Sum langsiktig gjeld</b>		<b>2 556 003</b>	<b>2 603 083</b>
<b>Kortsiktig gjeld</b>			
Leverandørgjeld	5	14 433	7 775
Betalbar skatt		1 187	
Annen kortsiktig gjeld	5	120 415	119 003
<b>Sum kortsiktig gjeld</b>	5	<b>136 035</b>	<b>126 778</b>
<b>Sum gjeld</b>		<b>2 692 038</b>	<b>2 729 861</b>
<b>SUM EGENKAPITAL OG GJELD</b>		<b>4 496 245</b>	<b>4 524 984</b>



## Brønnøysundregistrene

### ÅRSREGNSKAP FOR REGNSKAPSÅRET 2024 - GENERELL INFORMASJON

Journalnummer: 2025 573895

#### Enheten

Organisasjonsnummer: 927 536 749  
Organisasjonsform: Aksjeselskap  
Foretaksnavn: INNLANDET EIENDOMSUTLEIE AS  
Forretningsadresse: Mimes veg 10  
2817 GJØVIK

#### Regnskapsår

Årsregnskapets periode: 01.01.2024 - 31.12.2024

#### Konsern

Morselskap i konsern: Nei

#### Regnskapsregler

Regler for små foretak benyttet: Ja  
Benyttet ved utarbeidelsen av  
årsregnskapet til selskapet: Regnskapslovens alminnelige regler

#### Årsregnskapet fastsatt av kompetent organ

Bekreftet av representant for selskapet: Henrik Elje Revling  
Dato for fastsettelse av årsregnskapet: 30.05.2025

#### Revisjon

Selskapet har besluttet at årsregnskapet  
ikke skal revideres: Ja  
Årsregnskapet er utarbeidet av ekstern  
autorisert regnskapsfører: Ja  
Ekstern autorisert regnskapsfører har i  
løpet av regnskapsåret bistått ved den  
løpende regnskapsføringen eller utført  
andre tjenester for selskapet enn å  
utarbeide årsregnskapet: Ja

#### Grunnlag for avgivelse

År 2024: Årsregnskap er elektronisk innlevert.  
År 2023: Tall er hentet fra elektronisk innlevert årsregnskap fra 2024.

*Det er ikke krav til at årsregnskapet m.v. som sendes til Regnskapsregisteret er undertegnet. Kontrollen på at dette er utført ligger hos revisor/enhetens øverste organ. Sikkerheten ivaretas ved at innsender har rolle/rettighet for innsending av årsregnskapet via Altinn, og ved at det bekreftes at årsregnskapet er fastsatt av kompetent organ.*

Brønnøysundregistrene, 25.06.2025

---

Brønnøysundregistrene  
Postadresse: Postboks 900, 8910 Brønnøysund  
Telefon: 75 00 75 00  
E-post: firmapost@brreg.no Internett: www.brreg.no  
Organisasjonsnummer: 974 760 673



Organisasjonsnr: 927 536 749  
INNLANDET EIENDOMSUTLEIE AS

## RESULTATREGNSKAP

<b>Beløp i: NOK</b>	<b>Note</b>	<b>2024</b>	<b>2023</b>
<b>RESULTATREGNSKAP</b>			
<b>Inntekter</b>			
Annen driftsinntekt		369 924	414 070
<b>Sum inntekter</b>		<b>369 924</b>	<b>414 070</b>
<b>Kostnader</b>			
Lønnskostnad	2		
Annen driftskostnad		170 635	182 611
<b>Sum kostnader</b>		<b>170 635</b>	<b>182 611</b>
<b>Driftsresultat</b>		<b>199 289</b>	<b>231 459</b>
Annen rentekostnad		187 642	168 358
<b>Sum finanskostnader</b>		<b>187 642</b>	<b>168 358</b>
<b>Netto finans</b>		<b>-187 642</b>	<b>-168 358</b>
<b>Resultat før skattekostnad</b>		<b>11 648</b>	<b>63 101</b>
Skattekostnad på resultat	3	2 563	13 882
<b>Årsresultat</b>		<b>9 085</b>	<b>49 219</b>
<b>Årsresultat etter minoritetsinteresser</b>		<b>9 085</b>	<b>49 219</b>
<b>Totalresultat</b>		<b>9 085</b>	<b>49 219</b>
<b>Overføringer og disponeringer</b>			
Udekket tap	4	4 878	49 219
Avsatt til annen egenkapital	4	4 207	
Overført fra annen egenkapital	4		
<b>Sum overføringer og disponeringer</b>		<b>9 085</b>	<b>49 219</b>



Organisasjonsnr: 927 536 749  
INNLANDET EIENDOMSUTLEIE AS

## BALANSE

Beløp i: NOK	Note	2024	2023
--------------	------	------	------

### BALANSE - EIENDELER

#### Anleggsmidler

##### Immaterielle eiendeler

Utsatt skattefordel			1 376
<b>Sum immaterielle eiendeler</b>			<b>1 376</b>

##### Varige driftsmidler

Tomter, bygninger o.a.

fast eiendom		4 408 872	4 408 872
<b>Sum varige driftsmidler</b>		<b>4 408 872</b>	<b>4 408 872</b>

##### Finansielle anleggsmidler

Lån til foretak i samme

konsern

5

<b>Sum anleggsmidler</b>	<b>6</b>	<b>4 408 872</b>	<b>4 410 248</b>
--------------------------	----------	------------------	------------------

#### Omløpsmidler

##### Varer

##### Fordringer

Kundefordringer

5

Andre kortsiktige

fordringer

5

19 328

21 089

<b>Sum fordringer</b>	<b>5</b>	<b>19 328</b>	<b>21 089</b>
-----------------------	----------	---------------	---------------

##### Bankinnskudd, kontanter

##### og lignende

Bankinnskudd, kontanter o.

l.

68 045

93 647

**Sum bankinnskudd,**

**kontanter og lignende**

**68 045**

**93 647**

**Sum omløpsmidler**

**87 373**

**114 736**

<b>SUM EIENDELER</b>		<b>4 496 245</b>	<b>4 524 984</b>
----------------------	--	------------------	------------------

### BALANSE - EGENKAPITAL OG

### GJELD

#### Egenkapital

##### Innskutt egenkapital

Aksjekapital

4, 7

1 800 000

1 800 000

Beholdning av egne aksjer

7

**Sum innskutt egenkapital**

**1 800 000**

**1 800 000**

##### Opptjent egenkapital

Annen egenkapital

4, 8

4 207



Udekket tap	4		4 878
<b>Sum opptjent egenkapital</b>		<b>4 207</b>	<b>-4 878</b>
<b>Sum egenkapital</b>		<b>1 804 207</b>	<b>1 795 122</b>
<b>Gjeld</b>			
<b>Langsiktig gjeld</b>			
<b>Annen langsiktig gjeld</b>			
Gjeld til			
kredittinstitusjoner	5	2 556 003	2 603 083
Øvrig langsiktig gjeld	5		
<b>Sum annen langsiktig gjeld</b>	<b>9</b>	<b>2 556 003</b>	<b>2 603 083</b>
<b>Sum langsiktig gjeld</b>		<b>2 556 003</b>	<b>2 603 083</b>
<b>Kortsiktig gjeld</b>			
Leverandørgjeld	5	14 433	7 775
Betalbar skatt		1 187	
Annen kortsiktig gjeld	5	120 415	119 003
<b>Sum kortsiktig gjeld</b>	<b>5</b>	<b>136 035</b>	<b>126 778</b>
<b>Sum gjeld</b>		<b>2 692 038</b>	<b>2 729 861</b>
<b>SUM EGENKAPITAL OG GJELD</b>		<b>4 496 245</b>	<b>4 524 984</b>



Organisasjonsnr: 927 536 749  
INNLANDET EIENDOMSUTLEIE AS

NOTEOPPLYSNINGER - SELSKAP - alle poster oppgitt i hele tall

## Note

Antall årsverk i regnskapsåret  
0.00

<u>Sum</u>	<u>Beløp</u>
------------	--------------

<u>Balanseført verdi 31.12.</u>	<u>Varige driftsmidler</u>	<u>Immaterielle eiend.</u>
---------------------------------	----------------------------	----------------------------

## Konsernregnskap

Morselskapet sitt navn

Forretningskontor for morselskapet

## Begrunnelse for at datterselskap er utelatt fra konsolideringen

<u>Samlet beløp - tilknyttet selskap</u>	<u>Årets</u>	<u>Fjorårets</u>
--	--------------	------------------

<u>Samlet beløp - foretak i samme konsern</u>	<u>Årets</u>	<u>Fjorårets</u>
---	--------------	------------------

<u>Samlet beløp - foretak i samme konsern</u>	<u>Årets</u>	<u>Fjorårets</u>
---	--------------	------------------

<u>Samlet beløp - felles kontrollert virksomhet</u>	<u>Årets</u>	<u>Fjorårets</u>
---	--------------	------------------

<u>Pantstillelse</u>	<u>Beløp</u>
----------------------	--------------

<u>Beholdning av egne aksjer</u>	<u>Antall</u>	<u>Pålydende</u>	<u>Andel av aksjek.</u>
----------------------------------	---------------	------------------	-------------------------



# Årsregnskap

## for regnskapsåret 2024

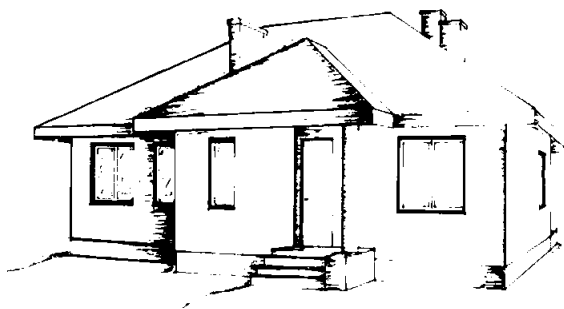

Innlandet Eiendomsutleie AS  
Organisasjonsnummer 927 536 749

**frisikt**  
ØKONOMI & RÅDGIVNING



## Resultatregnskap

### Innlandet Eiendomsutleie AS

<b>Driftsinntekter og driftskostnader</b>	<b>Note</b>	<b>2024</b>	<b>2023</b>
Annen driftsinntekt		369 924	414 070
Sum driftsinntekter		<u>369 924</u>	<u>414 070</u>
Annen driftskostnad		170 635	182 611
Sum driftskostnader		<u>170 635</u>	<u>182 611</u>
Driftsresultat		<u>199 289</u>	<u>231 459</u>
<b>Finansinntekter og finanskostnader</b>			
Annen rentekostnad		187 642	168 358
Resultat av finansposter		<u>-187 642</u>	<u>-168 358</u>
Resultat før skattekostnad		11 648	63 101
Skattekostnad på resultat	3	2 563	13 882
Resultat		<u>9 085</u>	<u>49 219</u>
Årsresultat		<u>9 085</u>	<u>49 219</u>
<b>Overføringer</b>			
Avsatt til annen egenkapital	4	4 207	0
Overført til udekket tap	4	4 878	49 219
Sum overføringer		<u>9 085</u>	<u>49 219</u>



## Balanse

### Innlandet Eiendomsutleie AS

Eiendeler	Note	2024	2023
<b>Anleggsmidler</b>			
<b>Immaterielle eiendeler</b>			
Utsatt skattefordel		0	1 376
Sum immaterielle eiendeler		<u>0</u>	<u>1 376</u>
<b>Varige driftsmidler</b>			
Tomter, bygninger o.a. fast eiendom		4 408 872	4 408 872
Sum varige driftsmidler		<u>4 408 872</u>	<u>4 408 872</u>
Sum anleggsmidler	6	<u>4 408 872</u>	<u>4 410 248</u>
<b>Omløpsmidler</b>			
<b>Fordringer</b>			
Andre kortsiktige fordringer	5	19 328	21 089
Sum fordringer	5	<u>19 328</u>	<u>21 089</u>
Bankinnskudd, kontanter o.l.		68 045	93 647
Sum omløpsmidler		<u>87 373</u>	<u>114 736</u>
Sum eiendeler		<u>4 496 245</u>	<u>4 524 984</u>



## Balanse

### Innlandet Eiendomsutleie AS

<b>Egenkapital og gjeld</b>	<b>Note</b>	<b>2024</b>	<b>2023</b>
<b>Innskutt egenkapital</b>			
Aksjekapital	4, 7	<u>1 800 000</u>	<u>1 800 000</u>
Sum innskutt egenkapital		<u><b>1 800 000</b></u>	<u><b>1 800 000</b></u>
<b>Opptjent egenkapital</b>			
Annen egenkapital	4, 8	4 207	0
Udekket tap	4	0	-4 878
Sum opptjent egenkapital		<u>4 207</u>	<u>-4 878</u>
Sum egenkapital		<u><b>1 804 207</b></u>	<u><b>1 795 122</b></u>
<b>Gjeld</b>			
<b>Avsetning for forpliktelser</b>			
<b>Annen langsiktig gjeld</b>			
Gjeld til kredittinstitusjoner	5	<u>2 556 003</u>	<u>2 603 083</u>
Sum annen langsiktig gjeld	9	<u><b>2 556 003</b></u>	<u><b>2 603 083</b></u>
<b>Kortsiktig gjeld</b>			
Leverandørgjeld	5	14 433	7 775
Betalbar skatt		1 187	0
Annen kortsiktig gjeld	5	<u>120 415</u>	<u>119 003</u>
Sum kortsiktig gjeld	5	<u><b>136 035</b></u>	<u><b>126 778</b></u>
Sum gjeld		<u><b>2 692 038</b></u>	<u><b>2 729 861</b></u>
Sum egenkapital og gjeld		<u><b>4 496 245</b></u>	<u><b>4 524 984</b></u>

Gjøvik, 30.05.2025

Styret i Innlandet Eiendomsutleie AS

Henrik Elje Revling  
styreleder/daglig leder

Torbjørn Fredlund  
styremedlem

Kent Roger Hultmann  
styremedlem



## Noter

### Note 1 Regnskapsprinsipper

Årsregnskapet er satt opp i samsvar med regnskapslovens bestemmelser og regnskapsskikk for små foretak.

#### Driftsinntekter og kostnader

Inntektsføring skjer etter opptjeningsprinsippet som normalt vil være leveringstidspunktet for varer og tjenester. Kostnader medtas etter sammenstillingsprinsippet, dvs. at kostnader medtas i samme periode som tilhørende inntekter inntektsføres.

#### Hovedregel for vurdering og klassifisering av eiendeler og gjeld

Eiendeler bestemt til varig eie eller bruk er klassifisert som anleggsmidler. Andre eiendeler er klassifisert som omløpsmidler. Fordringer som skal tilbakebetales innen et år er uansett klassifisert som omløpsmidler. Ved klassifisering av kortsiktig og langsiktig gjeld er analoge kriterier lagt til grunn.

Anleggsmidler vurderes til anskaffelseskost, men nedskrives til virkelig verdi når verdifallet forventes ikke å være forbigående. Anleggsmidler med begrenset økonomisk levetid avskrives planmessig. Langsiktig gjeld balanseføres til nominelt mottatt beløp på etableringstidspunktet.

Omløpsmidler vurderes til laveste av anskaffelseskost og virkelig verdi. Kortsiktig gjeld balanseføres til nominelt mottatt beløp på etableringstidspunktet.

Enkelte poster er vurdert etter andre regler. Postene det gjelder vil være blant de postene som omhandles nedenfor.

#### Varige driftsmidler

Varige driftsmidler avskrives over forventet økonomisk levetid. Avskrivningene er som hovedregel fordelt lineært over antatt økonomisk levetid.

#### Fordringer

Kundefordringer og andre fordringer oppføres til pålydende etter fradrag for avsetning til forventet tap. Avsetning til tap gjøres på grunnlag av en individuell vurdering av de enkelte fordringene. I tillegg gjøres det for øvrige kundefordringer en uspesifisert avsetning for å dekke antatt tap.

#### Skatt

Skattekostnaden i resultatregnskapet omfatter både periodens betalbare skatt og endring i utsatt skatt. Utsatt skatt er beregnet med 22,00 % på grunnlag av de midlertidige forskjeller som eksisterer mellom regnskapsmessige og skattemessige verdier, samt ligningsmessig underskudd til fremføring ved utgangen av regnskapsåret. Skatteøkende og skattereduserende midlertidige forskjeller som reverserer eller kan reversere i samme periode er utlignet og nettoført. Utsatt skatt på merverdier i forbindelse med oppkjøp av datterselskap blir ikke utlignet.



## Noter

### Note 2 Lønnskostnader, antall ansatte, godtgjørelser, lån til ansatte m.m.

Selskapet har ingen ansatte og er derfor ikke omfattet av reglene om obligatorisk tjenstepensjon (OTP).

### Note 3 Skatt

<b>Årets skattekostnad</b>	<b>2024</b>	<b>2023</b>
Resultatført skatt på ordinært resultat:		
Betalbar skatt	1 187	0
Endring i utsatt skattefordel	1 376	13 882
<b>Skattekostnad ordinært resultat</b>	<b>2 563</b>	<b>13 882</b>
Skattepliktig inntekt:		
Resultat før skatt	11 648	63 101
Permanente forskjeller	0	0
Anvendelse av fremførbart underskudd	-6 254	-63 101
<b>Skattepliktig inntekt</b>	<b>5 394</b>	<b>0</b>
Betalbar skatt i balansen:		
Betalbar skatt på årets resultat	1 187	0
<b>Sum betalbar skatt i balansen</b>	<b>1 187</b>	<b>0</b>

Skatteeffekten av midlertidige forskjeller som har gitt opphav til utsatt skatt og utsatte skattefordeler, spesifisert på typer av midlertidige forskjeller

	<b>2024</b>	<b>2023</b>	<b>Endring</b>
Akkumulert fremførbart underskudd	0	-6 254	-6 254
<b>Grunnlag for utsatt skatt / skattefordel</b>	<b>0</b>	<b>-6 254</b>	<b>-6 254</b>
<b>Utsatt skatt / skattefordel (22 %)</b>	<b>0</b>	<b>-1 376</b>	<b>-1 376</b>

### Note 4 Egenkapital

	<b>Aksjekapital</b>	<b>Annen egenkapital</b>	<b>Udekket tap</b>	<b>Sum egenkapital</b>
Egenkapital 1.1.	1 800 000	0	-4 878	1 795 122
Årets resultat		4 207	4 878	9 085
Egenkapital 31.12	1 800 000	4 207	0	1 804 207



## Noter

### Note 5 Mellomværende tilknyttet selskap

	2024	2023
<b>Gjeld</b>		
Hultmann Holding AS	-25 000	-25 000
Torbjørn Fredlund Holding AS	-24 147	-36 049
Henrik Elje Revling Holding AS	-25 000	-25 000
<b>Sum</b>	<b>-74 147</b>	<b>-86 049</b>

### Note 6 Anleggsmidler

	Bygninger og tomter	Sum
Anskaffelseskost pr. 01.01.24	4 408 872	4 408 872
= Anskaffelseskost 31.12.24	4 408 872	4 408 872
= Bokført verdi 31.12.24	4 408 872	4 408 872

### Note 7 Aksjonærer

#### Aksjekapitalen i Innlandet Eiendomsutleie AS pr. 31.12 består av:

	Antall	Pålydende	Bokført
Ordinære aksjer	1 800 000	1,0	1 800 000
<b>Sum</b>	<b>1 800 000</b>		<b>1 800 000</b>

#### Eierstruktur

De største aksjonærene i % pr. 31.12 var:

	Ordinære	Eierandel	Stemmeandel
Henrik Elje Revling Holding AS	600 000	33,3	33,3
Hultmann Holding AS	600 000	33,3	33,3
Torbjørn Fredlund Holding AS	600 000	33,3	33,3
<b>Totalt antall aksjer</b>	<b>1 800 000</b>	<b>100,0</b>	<b>100,0</b>



## Noter

### Note 8 Fortsatt drift

Resultatet for 2024 viser et overskudd på kr. 9 085 etter skatt, mot kr. 49 219 i 2023. Styret vurderer at forutsetningene for fortsatt drift er til stede og legger det til grunn for sin virksomhet.

### Note 9 Fordringer og gjeld

<b>Gjeld med forfall senere enn 5 år</b>	<b>2024</b>	<b>2023</b>
	-2 237 386	-2 284 466
	<hr/>	<hr/>
	-2 237 386	-2 284 466
<b>Gjeld sikret med pant</b>	<b>2024</b>	<b>2023</b>
	-2 571 698	-2 603 083
	<hr/>	<hr/>
	-2 571 698	-2 603 083
<b>Pantsatte eiendeler</b>	<b>2024</b>	<b>2023</b>
	<hr/>	<hr/>
Gnr 64, Bnr 439 i Gjøvik	4 408 872	4 408 872
	<hr/>	<hr/>
	4 408 872	4 408 872