



ÅRSREGNSKAPET FOR REGNSKAPSÅRET 2021 - GENERELL INFORMASJON

Enheten

Organisasjonsnummer:	917 526 788
Organisasjonsform:	Aksjeselskap
Foretaksnavn:	PSYKOLOGSPESIALIST VIBEKE MATHISEN AS
Forretningsadresse:	Løkkeveien 2 9510 ALTA

Regnskapsår

Årsregnskapets periode:	01.01.2021 - 31.12.2021
-------------------------	-------------------------

Konsern

Morselskap i konsern:	Nei
-----------------------	-----

Regnskapsregler

Regler for små foretak benyttet:	Ja
Benyttet ved utarbeidelsen av årsregnskapet til selskapet:	Regnskapslovens alminnelige regler

Årsregnskapet fastsatt av kompetent organ

Bekreftet av representant for selskapet:	Vibeke Mathisen AS
Dato for fastsettelse av årsregnskapet:	07.04.2022

Grunnlag for avgivelse

År 2021: Årsregnskapet er elektronisk innlevert
År 2020: Tall er hentet fra elektronisk innlevert årsregnskap fra 2021

Det er ikke krav til at årsregnskapet m.v. som sendes til Regnskapsregisteret er undertegnet. Kontrollen på at dette er utført ligger hos revisor/enhetens øverste organ. Sikkerheten ivaretas ved at innsender har rolle/rettighet for innsending av årsregnskapet via Altinn, og ved at det bekreftes at årsregnskapet er fastsatt av kompetent organ.

Brønnøysundregistrene, 23.06.2023



Resultatregnskap

Beløp i: NOK	Note	2021	2020
RESULTATREGNSKAP			
Inntekter			
Salgsinntekt		550 006	38 589
Annen driftsinntekt		168 665	137 301
Sum inntekter		718 671	175 890
Kostnader			
Lønnskostnad	1	395 507	152 642
Annen driftskostnad		155 280	157 881
Sum kostnader		550 788	310 523
Driftsresultat		167 883	-134 633
Finansinntekter og finanskostnader			
Annen renteinntekt			163
Sum finansinntekter			163
Annen rentekostnad			289
Sum finanskostnader			289
Netto finans			-126
Ordinært resultat før skattekostnad		167 883	-134 759
Skattekostnad på ordinært resultat	2	36 935	-29 592
Ordinært resultat etter skattekostnad		130 948	-105 167
Årsresultat		130 948	-105 167
Årsresultat etter minoritetsinteresser		130 948	-105 167
Overføringer og disponeringer			
Overføringer annen egenkapital	3	130 948	-105 167
Sum overføringer og disponeringer		130 948	-105 167



Balanse

Beløp i: NOK	Note	2021	2020
BALANSE - EIENDELER			
Anleggsmidler			
Immaterielle eiendeler			
Utsatt skattefordel	2	528	30 120
Sum immaterielle eiendeler		528	30 120
Sum anleggsmidler		528	30 120
Omløpsmidler			
Varer			
Fordringer			
Kundefordringer	4	15 653	3 204
Andre kortsiktige fordringer		10 161	
Sum fordringer		25 814	3 204
Bankinnskudd, kontanter og lignende			
Bankinnskudd, kontanter o.l.		706 270	485 310
Sum bankinnskudd, kontanter og lignende		706 270	485 310
Sum omløpsmidler		732 085	488 515
SUM EIENDELER		732 613	518 635
BALANSE - EGENKAPITAL OG GJELD			
Egenkapital			
Innskutt egenkapital			
Selskapskapital	5	40 000	40 000
Sum innskutt egenkapital		40 000	40 000
Opptjent egenkapital			
Annen egenkapital		593 103	462 155
Sum opptjent egenkapital		593 103	462 155



Balanse

Beløp i: NOK	Note	2021	2020
Sum egenkapital		633 103	502 155
Sum langsiktig gjeld		0	0
Kortsiktig gjeld			
Leverandørgjeld		25	
Betalbar skatt		7 343	
Skyldig offentlige avgifter		13 593	7 696
Annen kortsiktig gjeld		78 549	8 784
Sum kortsiktig gjeld		99 510	16 480
Sum gjeld		99 510	16 480
SUM EGENKAPITAL OG GJELD		732 613	518 635



Brønnøysundregistrene

ÅRSREGNSKAP FOR REGNSKAPSÅRET 2021 - GENERELL INFORMASJON

Journalnummer: 2022 198511

Enheten

Organisasjonsnummer: 917 526 788
Organisasjonsform: Aksjeselskap
Foretaksnavn: PSYKOLOGSPESIALIST
VIBEKE MATHISEN AS
Forretningsadresse: Løkkeveien 2
9510 ALTA

Regnskapsår

Årsregnskapets periode: 01.01.2021 - 31.12.2021

Konsern

Morselskap i konsern: Nei

Regnskapsregler

Regler for små foretak benyttet: Ja
Benyttet ved utarbeidelsen av
årsregnskapet til selskapet: Regnskapslovens alminnelige regler

Årsregnskapet fastsatt av kompetent organ

Bekreftet av representant for selskapet: Vibeke Mathisen AS
Dato for fastsettelse av årsregnskapet: 07.04.2022

Revisjon

Selskapet har besluttet at årsregnskapet
ikke skal revideres: Ja
Årsregnskapet er utarbeidet av ekstern
autorisert regnskapsfører: Ja
Ekstern autorisert regnskapsfører har i
løpet av regnskapsåret bistått ved den
løpende regnskapsføringen eller utført
andre tjenester for selskapet enn å
utarbeide årsregnskapet: Ja

Grunnlag for avgivelse

År 2021: Årsregnskap er elektronisk innlevert.
År 2020: Tall er hentet fra elektronisk innlevert årsregnskap fra 2021.

Det er ikke krav til at årsregnskapet m.v. som sendes til Regnskapsregisteret er undertegnet. Kontrollen på at dette er utført ligger hos revisor/enhetens øverste organ. Sikkerheten ivaretas ved at innsender har rolle/rettighet for innsending av årsregnskapet via Altinn, og ved at det bekreftes at årsregnskapet er fastsatt av kompetent organ.

Brønnøysundregistrene, 11.04.2022

Brønnøysundregistrene
Postadresse: Postboks 900, 8910 Brønnøysund
Telefon: 75 00 75 00
E-post: firmapost@brreg.no Internett: www.brreg.no
Organisasjonsnummer: 974 760 673



Organisasjonsnr: 917 526 788
PSYKOLOGSPESIALIST
VIBEKE MATHISEN AS

RESULTATREGNSKAP

Beløp i: NOK	Note	2021	2020
RESULTATREGNSKAP			
Inntekter			
Salgsinntekt		550 006	38 589
Annen driftsinntekt		168 665	137 301
Sum inntekter		718 671	175 890
Kostnader			
Lønnskostnad	1	395 507	152 642
Annen driftskostnad		155 280	157 881
Sum kostnader		550 788	310 523
Driftsresultat		167 883	-134 633
Finansinntekter og finanskostnader			
Annen renteinntekt			163
Sum finansinntekter			163
Annen rentekostnad			289
Sum finanskostnader			289
Netto finans			-126
Ordinært resultat før skattekostnad			
Skattekostnad på ordinært resultat	2	167 883	-134 759
Ordinært resultat etter skattekostnad		36 935	-29 592
Årsresultat		130 948	-105 167
Årsresultat etter minoritetsinteresser		130 948	-105 167
Overføringer og disponeringer			
Overføringer annen egenkapital	3	130 948	-105 167
Sum overføringer og disponeringer		130 948	-105 167



Organisasjonsnr: 917 526 788
PSYKOLOGSPESIALIST
VIBEKE MATHISEN AS

BALANSE

<u>Beløp i: NOK</u>	<u>Note</u>	<u>2021</u>	<u>2020</u>
BALANSE - EIENDELER			
Anleggsmidler			
Immaterielle eiendeler			
Utsatt skattefordel	2	528	30 120
Sum immaterielle eiendeler		528	30 120
Sum anleggsmidler		528	30 120
Omløpsmidler			
Varer			
Fordringer			
Kundefordringer	4	15 653	3 204
Andre kortsiktige fordringer		10 161	
Sum fordringer		25 814	3 204
Bankinnskudd, kontanter og lignende			
Bankinnskudd, kontanter o. l.		706 270	485 310
Sum bankinnskudd, kontanter og lignende		706 270	485 310
Sum omløpsmidler		732 085	488 515
SUM EIENDELER		732 613	518 635
BALANSE - EGENKAPITAL OG GJELD			
Egenkapital			
Innskutt egenkapital			
Selskapskapital	5	40 000	40 000
Sum innskutt egenkapital		40 000	40 000
Opptjent egenkapital			
Annen egenkapital		593 103	462 155
Sum opptjent egenkapital		593 103	462 155
Sum egenkapital		633 103	502 155
Sum langsiktig gjeld		0	0
Kortsiktig gjeld			
Leverandørgjeld		25	
Betalbar skatt		7 343	



Skyldig offentlige avgifter	13 593	7 696
Annen kortsiktig gjeld	78 549	8 784
Sum kortsiktig gjeld	99 510	16 480
Sum gjeld	99 510	16 480
SUM EGENKAPITAL OG GJELD	732 613	518 635



Organisasjonsnr: 917 526 788
PSYKOLOGSPESIALIST
VIBEKE MATHISEN AS

NOTEOPPLYSNINGER - SELSKAP - alle poster oppgitt i hele tall

Note

Antall årsverk i regnskapsåret
1.00

<u>Sum</u>	<u>Beløp</u>
<u>Balanseført verdi 31.12.</u>	<u>Varige driftsmidler Immaterielle eiend.</u>

Konsernregnskap

Morselskapet sitt navn

Forretningskontor for morselskapet

Begrunnelse for at datterselskap er utelatt fra konsolideringen

Konsern, tilknyttet selskap m.v. - fordringer og gjeld

Fordringer

<u>Samlet beløp - tilknyttet selskap</u>	<u>Årets</u>	<u>Fjorårets</u>
--	--------------	------------------

<u>Samlet beløp - foretak i samme konsern</u>	<u>Årets</u>	<u>Fjorårets</u>
---	--------------	------------------

<u>Samlet beløp - foretak i samme konsern</u>	<u>Årets</u>	<u>Fjorårets</u>
---	--------------	------------------

<u>Samlet beløp - felles kontrollert virksomhet</u>	<u>Årets</u>	<u>Fjorårets</u>
---	--------------	------------------

<u>Pantstillelse</u>	<u>Beløp</u>
----------------------	--------------

<u>Beholdning av egne aksjer</u>	<u>Antall</u>	<u>Pålydende</u>	<u>Andel av aksjek.</u>
----------------------------------	---------------	------------------	-------------------------



Note

Lån og sikkerhetsstillelse til medlemmer

Er det gitt lån eller sikkerhetsstillelse til ledende personer: Nei

Opplysninger om:

Medlemmer av:

Mer om lån og sikkerhetsstillelse

Note

Noteopplysninger ut over minimumskravene for små foretak

Fullstendige noteopplysninger fremkommer av vedlagte PDF-dokument

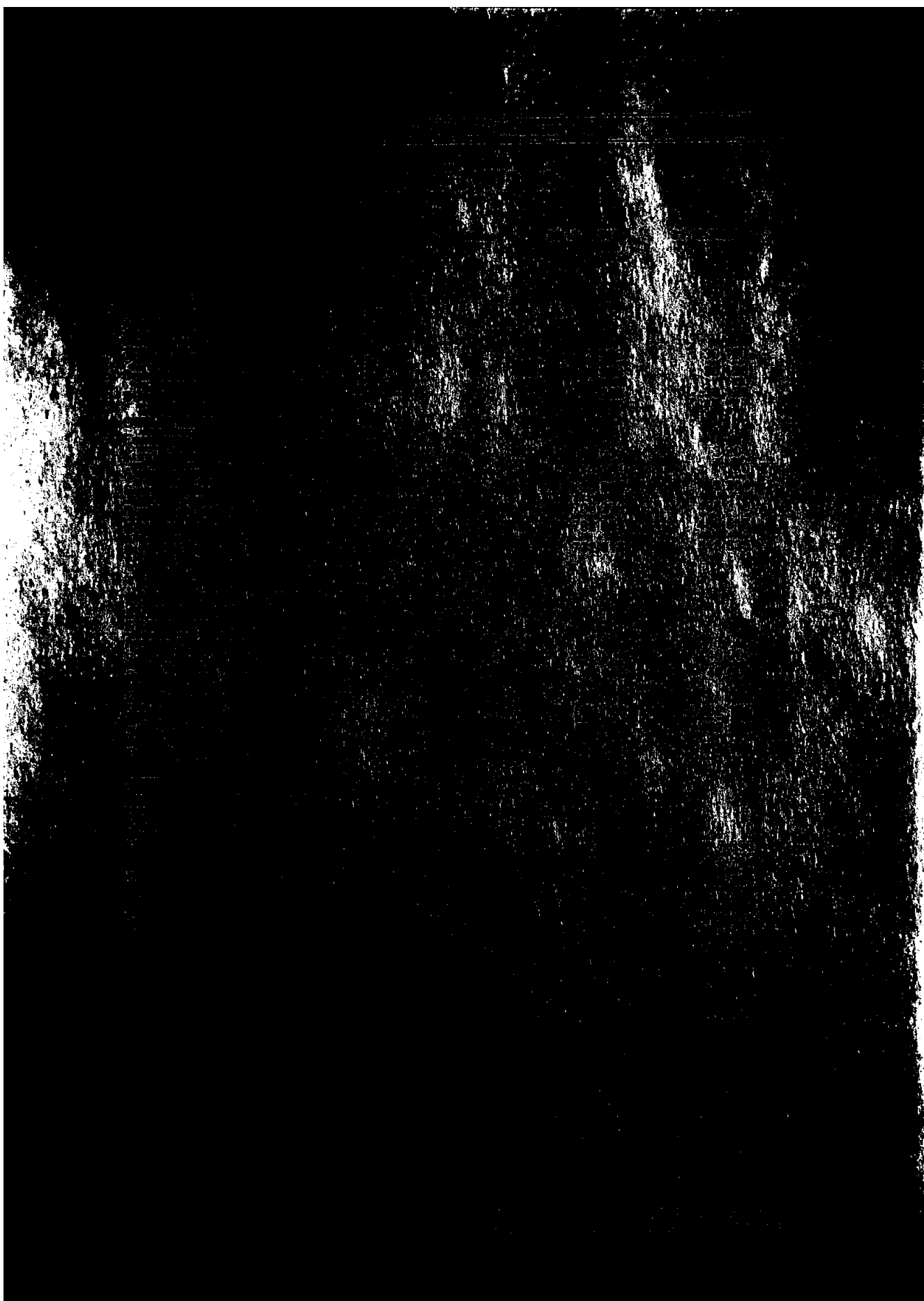



Psykologspesialist Vibeke Mathisen AS

Noter 2021

Regnskapsprinsipper:

Årsregnskapet er satt opp i samsvar med regnskapsloven og god regnskapsskikk for små foretak.

Omløpsmidler og kortsiktig gjeld

Omløpsmidler og kortsiktig gjeld omfatter normalt poster som forfaller til betaling innen ett år etter siste dag i regnskapsåret, samt poster som knytter seg til varekretsløpet. Omløpsmidler vurderes til laveste verdi av anskaffelseskost og antatt virkelig verdi (Laveste verdis prinsipp).

Inntektsføring

Inntektsføring ved salg av tjenester skjer på leveringstidspunktet. Tjenester inntektsføres i takt med utførelsen. Andelen av salgsinntekter som knytter seg til fremtidige serviceytelser, balanseføres som uopptjent inntekt ved salget og inntektsføres deretter i takt med levering av ytelsene.

Fordringer

Kundefordringer føres opp i balansen til pålydende etter fradrag for avsetning til påregnelig tap. Avsetning til påregnelig tap gjøres på grunnlag av en individuell vurdering av de enkelte fordringene. I tillegg gjøres det for øvrige kundefordringer en uspesifisert avsetning for å dekke antatt tap.

Andre fordringer er også gjenstand for en tilsvarende vurdering.

Skatt

Skattekostnaden i resultatregnskapet omfatter periodens betalbare skatt som blir utlignet og forfaller til betaling i neste regnskapsår i tillegg til endring i utsatt skatt. Utsatt skatt er beregnet med skattesatsen ved utgangen av regnskapsåret (23%) på grunnlag av skattereduserende og skatteøkende midlertidige forskjeller som eksisterer mellom regnskapsmessige og skattemessige verdier. I beregningen er det også medtatt skattemessig framførbart underskudd ved regnskapsårets utgang. Skatteøkende og skattereduserende midlertidige forskjeller som reverserer eller kan reversere i samme periode er utlignet og nettoført.

Eventuell utsatt skatt på merverdier i forbindelse med oppkjøp av datterselskap blir ikke utlignet.



Psykologspesialist Vibeke Mathisen AS

Noter 2021

Note 1 - Lønnskostnad

Selskapet har hatt 1. årsverk i regnskapsåret.

Spesifikasjon av lønnskostnader	I år	I fjor
Lønn	355 332	91 794
Pensjonskostnader	32 945	60 848
Andre lønnsrelaterte ytelser	7 230	
Totalt	395 507	152 642

Note 2 - Skattekostnad på ordinært resultat

Spesifikasjon av årets skattegrunnlag:

Resultat før skattekostnader	167 883
+ Permanente og andre forskjeller	0
+ Endring i midlertidige forskjeller	0
= Inntekt før anvendelse av framført underskudd	167 883
- Anvendt skattemessig framførbart underskudd	134 506
= Inntekt	33 377

Spesifikasjon av årets skattekostnad:

Beregnet skatt av årets resultat	7 343
= Sum betalbar skatt	7 343
+/- Endring i utsatt skatt (regnskapsført)	0
+/- Endring i utsatt skattefordel (regnskapsført)	29 592
= Ordinær skattekostnad	36 935
Skattesats i inntektsåret	22

Betalbar skatt i balansen består av

Sum betalbar skatt	7 343
= Betalbar skatt i balansen	7 343

Note 3 - Overføringer annen egenkapital

Disponeringer

Årets resultat før skattekostnad	167 883
Skattekostnad	36 935
Årets resultat	130 948

Noter for Psykologspesialist Vibeke Mathisen AS

Organisasjonsnr. 917526788



Psykologspesialist Vibeke Mathisen AS

Noter 2021

Disponeringer

Avsatt til annen opptjent egenkapital	130 948
Sum disponert	130 948

Note 4 - Kundefordringer

Kundefordringer er oppført til pålydende.

Note 5 - Selskapskapital

Selskapet har 40 aksjer pålydende kr 1 000 pr. aksje, samlet aksjekapital utgjør kr 40 000.

Selskapet har en aksjonær:

Navn	Antall	Eierandel
Vibeke Mathisen	40	100,00 %

Aksjer eid av selskapets tillitsvalgte:

	Antall	Eierandel
Daglig leder	40	100,00 %



Psykologspesialist Vibeke Mathisen AS

Resultatregnskap

	Note	2021	2020
DRIFTSINNEKTER OG DRIFTSKOSTNADER			
Driftsinntekter			
Salgsinntekt		550 006	38 589
Annen driftsinntekt		168 665	137 301
Sum driftsinntekter		718 671	175 891
Driftskostnader			
Lønnskostnad	1	395 507	152 642
Annen driftskostnad		155 280	157 881
Sum driftskostnader		550 788	310 523
DRIFTSRESULTAT		167 883	(134 633)
FINANSINNEKTER OG FINANSKOSTNADER			
Finansinntekter			
Annen renteinntekt		0	163
Sum finansinntekter		0	163
Finanskostnader			
Annen rentekostnad		0	289
Sum finanskostnader		0	289
NETTO FINANSPOSTER		0	(126)
ORDINÆRT RES. FØR SKATTEKOSTNAD		167 883	(134 759)
Skattekostnad på ordinært resultat	2	36 935	(29 592)
ORDINÆRT RESULTAT		130 948	(105 167)
ÅRSRESULTAT		130 948	(105 167)
OVERF. OG DISPONERINGER			
Overføringer annen egenkapital	3	130 948	(105 167)
SUM OVERF. OG DISP.		130 948	(105 167)

Årsregnskap for Psykologspesialist Vibeke Mathisen AS

Organisasjonsnr. 917526788



Psykologspesialist Vibeke Mathisen AS

Balanse pr. 31.12.2021

	Note	31.12.2021	31.12.2020
EIENDELER			
ANLEGGSMIDLER			
Immaterielle eiendeler			
Utsatt skattefordel	2	528	30 120
Sum immaterielle eiendeler		528	30 120
SUM ANLEGGSMIDLER		528	30 120
OMLØPSMIDLER			
Fordringer			
Kundefordringer	4	15 653	3 204
Andre kortsiktige fordringer		10 161	0
Sum fordringer		25 814	3 204
Bankinnskudd, kontanter o.l.		706 270	485 310
SUM OMLØPSMIDLER		732 085	488 515
SUM EIENDELER		732 613	518 635
EGENKAPITAL OG GJELD			
EGENKAPITAL			
Innskutt egenkapital			
Selskapskapital	5	40 000	40 000
Sum innskutt egenkapital		40 000	40 000
Opptjent egenkapital			
Annen egenkapital		593 103	462 155
Sum opptjent egenkapital		593 103	462 155
SUM EGENKAPITAL		633 103	502 155
GJELD			
KORTSIKTIG GJELD			
Leverandørgjeld		25	0
Betalbar skatt		7 343	0
Skyldig offentlige avgifter		13 593	7 696
Annen kortsiktig gjeld		78 549	8 784
SUM KORTSIKTIG GJELD		99 510	16 480
SUM GJELD		99 510	16 480
SUM EGENKAPITAL OG GJELD		732 613	518 635

Alta den 23.03.2022

Vibeke Mathisen
Styreleder / dagligleder



**ÅRSOPPGJØR 2021
FOR
PSYKOLOGSPESIALIST VIBEKE
MATHISEN AS**

ORGNR 917 526 788

UTARB:

Regnskapservice Alta AS
Maurveien 12
9514 Alta
ORGNR 979 994 303