



ÅRSREGNSKAPET FOR REGNSKAPSÅRET 2025 - GENERELL INFORMASJON

Enheten

Organisasjonsnummer: 927 611 872
Organisasjonsform: Aksjeselskap
Foretaksnavn: SØSTERHJEMMET TANNLEGESENTER AS
Forretningsadresse: Gamlevegen 19
3922 PORSGRUNN

Regnskapsår

Årsregnskapets periode: 01.01.2025 - 31.12.2025

Konsern

Morselskap i konsern: Nei

Regnskapsregler

Regler for små foretak benyttet: Ja
Benyttet ved utarbeidelsen av årsregnskapet til selskapet: Regnskapslovens alminnelige regler

Årsregnskapet fastsatt av kompetent organ

Bekreftet av representant for selskapet: Terje Fredriksen
Dato for fastsettelse av årsregnskapet: 18.05.2026

Grunnlag for avgivelse

År 2025: Årsregnskapet er elektronisk innlevert
År 2024: Tall er hentet fra elektronisk innlevert årsregnskap fra 2025

Det er ikke krav til at årsregnskapet m.v. som sendes til Regnskapsregisteret er undertegnet. Kontrollen på at dette er utført ligger hos revisor/enhetens øverste organ. Sikkerheten ivaretas ved at innsender har rolle/rettighet for innsending av årsregnskapet via Altinn, og ved at det bekreftes at årsregnskapet er fastsatt av kompetent organ.

Brønnøysundregistrene, 29.05.2026



Resultatregnskap

Beløp i: NOK	Note	2025	2024
RESULTATREGNSKAP			
Inntekter			
Salgsinntekt		768 000	836 000
Sum inntekter		768 000	836 000
Kostnader			
Varekostnad		65 289	69 590
Lønnskostnad	1		
Avskrivning av driftsmidler og immaterielle eiendeler	2	7 550	7 550
Nedskrivning av varige driftsmidler og immaterielle eiendeler	2		
Annen driftskostnad		728 766	709 075
Sum kostnader		801 605	786 215
Driftsresultat		-33 605	49 785
Netto finans			
Resultat før skattekostnad		-33 605	49 785
Skattekostnad på resultat	3	-532	532
Årsresultat		-33 073	49 253
Årsresultat etter minoritetsinteresser		-33 073	49 253
Totalresultat		-33 073	49 253
Overføringer og disponeringer			
Udekket tap		-31 187	47 367
Avsatt til annen egenkapital	4	-1 886	1 886
Overført fra annen egenkapital	4		
Sum overføringer og disponeringer		-33 073	49 253



Balanse

Beløp i: NOK	Note	2025	2024
BALANSE - EIENDELER			
Anleggsmidler			
Immaterielle eiendeler			
Utsatt skattefordel	3		
Varige driftsmidler			
Driftsløsøre, inventar o.a. utstyr	2	6 292	13 842
Sum varige driftsmidler		6 292	13 842
Sum anleggsmidler		6 292	13 842
Omløpsmidler			
Varer			
Bankinnskudd, kontanter og lignende			
Bankinnskudd, kontanter o.l.		6 860	31 371
Sum bankinnskudd, kontanter og lignende		6 860	31 371
Sum omløpsmidler		6 860	31 371
SUM EIENDELER		13 152	45 213
BALANSE - EGENKAPITAL OG GJELD			
Egenkapital			
Innskutt egenkapital			
Aksjekapital	4, 5	30 000	30 000
Sum innskutt egenkapital		30 000	30 000
Opptjent egenkapital			
Annen egenkapital	4		
Udisponert resultat			
Udekket tap	4	31 187	-1 886
Sum opptjent egenkapital		-31 187	1 886



Balanse

Beløp i: NOK	Note	2025	2024
Sum egenkapital		-1 187	31 886
Gjeld			
Langsiktig gjeld			
Utsatt skatt	3		
Annen langsiktig gjeld			
Kortsiktig gjeld			
Leverandørgjeld		14 339	12 795
Betalbar skatt	3		532
Sum kortsiktig gjeld		14 339	13 327
Sum gjeld		14 339	13 327
SUM EGENKAPITAL OG GJELD		13 152	45 213



Brønnøysundregistrene

ÅRSREGNSKAP FOR REGNSKAPSÅRET 2025 - GENERELL INFORMASJON

Journalnummer: 2026 487046

Virksomheten

Organisasjonsnummer: 927 611 872
Organisasjonsform: Aksjeselskap
Foretaksnavn: SØSTERHJEMMET TANNLEGESENTER AS
Forretningsadresse: Gamlevegen 19
3922 PORSGRUNN

Regnskapsår

Årsregnskapets periode: 01.01.2025 - 31.12.2025

Konsern

Morselskap i konsern: Nei

Regnskapsregler

Regler for små foretak benyttet: Ja
Benyttet ved utarbeidelsen av
årsregnskapet: Regnskapslovens alminnelige regler

Årsregnskapet fastsatt av kompetent organ

Bekreftet av: Terje Fredriksen
Dato for fastsettelse av årsregnskapet: 18.05.2026

Revisjon

Selskapet har besluttet at årsregnskapet
ikke skal revideres: Ja

Grunnlag for avgivelse

År 2025: Årsregnskap er elektronisk innlevert.
År 2024: Tall er hentet fra elektronisk innlevert årsregnskap fra 2025.

Virksomheten sitt øverste organ er ansvarlig for at årsregnskapet er signert. Det er mulig å levere årsregnskap uten signatur fordi sikkerheten for rett rapportering er ivaretatt ved at innsenderen har rolle/rettighet for innsending i Altinn. Navnet på representanten, som bekrefter at årsregnskapet er godkjent, er i tillegg oppgitt.

Brønnøysundregistrene, 28.05.2026



Organisasjonsnr: 927 611 872
SØSTERHJEMMET TANNLEGESENTER AS

RESULTATREGNSKAP

Beløp i: NOK	Note	2025	2024
RESULTATREGNSKAP			
Inntekter			
Salgsinntekt		768 000	836 000
Sum inntekter		768 000	836 000
Kostnader			
Varekostnad		65 289	69 590
Lønnskostnad	1		
Avskrivning av driftsmidler og immaterielle eiendeler	2	7 550	7 550
Nedskrivning av varige driftsmidler og immaterielle eiendeler	2		
Annen driftskostnad		728 766	709 075
Sum kostnader		801 605	786 215
Driftsresultat		-33 605	49 785
Netto finans			
Resultat før skattekostnad		-33 605	49 785
Skattekostnad på resultat	3	-532	532
Årsresultat		-33 073	49 253
Årsresultat etter minoritetsinteresser		-33 073	49 253
Totalresultat		-33 073	49 253
Overføringer og disponeringer			
Udekket tap		-31 187	47 367
Avsatt til annen egenkapital	4	-1 886	1 886
Overført fra annen egenkapital	4		
Sum overføringer og disponeringer		-33 073	49 253



Organisasjonsnr: 927 611 872
SØSTERHJEMMET TANNLEGESENTER AS

BALANSE

Beløp i: NOK	Note	2025	2024
BALANSE - EIENDELER			
Anleggsmidler			
Immaterielle eiendeler			
Utsatt skattefordel	3		
Varige driftsmidler			
Driftsløsøre, inventar o. a. utstyr	2	6 292	13 842
Sum varige driftsmidler		6 292	13 842
Sum anleggsmidler		6 292	13 842
Omløpsmidler			
Varer			
Bankinnskudd, kontanter og lignende			
Bankinnskudd, kontanter o. l.		6 860	31 371
Sum bankinnskudd, kontanter og lignende		6 860	31 371
Sum omløpsmidler		6 860	31 371
SUM EIENDELER		13 152	45 213
BALANSE - EGENKAPITAL OG GJELD			
Egenkapital			
Innskutt egenkapital			
Aksjekapital	4, 5	30 000	30 000
Sum innskutt egenkapital		30 000	30 000
Opptjent egenkapital			
Annen egenkapital	4		
Udisponert resultat			
Udekket tap	4	31 187	-1 886
Sum opptjent egenkapital		-31 187	1 886
Sum egenkapital		-1 187	31 886
Gjeld			
Langsiktig gjeld			
Utsatt skatt	3		
Annen langsiktig gjeld			
Kortsiktig gjeld			



Leverandørgjeld		14 339	12 795
Betalbar skatt	3		532
Sum kortsiktig gjeld		14 339	13 327
Sum gjeld		14 339	13 327
SUM EGENKAPITAL OG GJELD		13 152	45 213



Organisasjonsnr: 927 611 872
SØSTERHJEMMET TANNLEGESENTER AS

NOTEOPPLYSNINGER - SELSKAP

- alle poster oppgitt i hele tall

Note

1

Antall årsverk i regnskapsåret

0.00

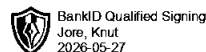
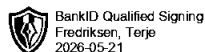
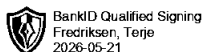
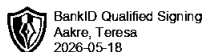
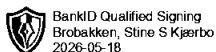

Årsregnskap | 2025

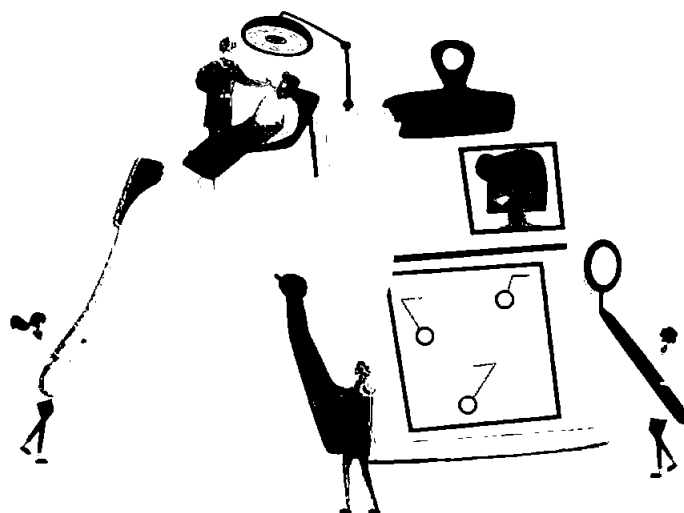

SØSTERHJEMMET TANNLEGESENTER AS

ORG.NR 927 611 872



Resultatregnskap

Søsterhjemmet Tannlegesenter AS

Driftsinntekter og driftskostnader	Note	2025	2024
Salgsinntekt		768 000	836 000
Sum driftsinntekter		<u>768 000</u>	<u>836 000</u>
Varekostnad		65 289	69 590
Avskrivning av driftsmidler og immaterielle eiendeler	2	7 550	7 550
Annen driftskostnad		728 766	709 075
Sum driftskostnader		<u>801 605</u>	<u>786 215</u>
Driftsresultat		<u>-33 605</u>	<u>49 785</u>
Finansinntekter og finanskostnader			
Resultat før skattekostnad		-33 605	49 785
Skattekostnad på resultat	3	-532	532
Årsresultat		<u>-33 073</u>	<u>49 253</u>
Overføringer			
Avsatt til dekning av tidligere udekket tap		0	47 367
Avsatt til annen egenkapital	4	-1 886	1 886
Overført til udekket tap		31 187	0
Sum overføringer		<u>-33 073</u>	<u>49 253</u>



Balanse

Søsterhjemmet Tannlegesenter AS

Eiendeler	Note	2025	2024
Anleggsmidler			
Varige driftsmidler			
Driftsløsøre, inventar o.a. utstyr	2	<u>6 292</u>	<u>13 842</u>
Sum varige driftsmidler		<u>6 292</u>	<u>13 842</u>
Sum anleggsmidler		<u>6 292</u>	<u>13 842</u>
Omløpsmidler			
Bankinnskudd, kontanter o.l.		6 860	31 371
Sum omløpsmidler		<u>6 860</u>	<u>31 371</u>
Sum eiendeler		<u>13 152</u>	<u>45 213</u>



Balanse

Søsterhjemmet Tannlegesenter AS

Egenkapital og gjeld	Note	2025	2024
Egenkapital			
Innskutt egenkapital			
Aksjekapital	4, 5	30 000	30 000
Sum innskutt egenkapital		<u>30 000</u>	<u>30 000</u>
Opptjent egenkapital			
Udekket tap	4	-31 187	1 886
Sum opptjent egenkapital		<u>-31 187</u>	<u>1 886</u>
Sum egenkapital		<u>-1 187</u>	<u>31 886</u>
Gjeld			
Kortsiktig gjeld			
Leverandørgjeld		14 339	12 795
Betalbar skatt	3	0	532
Sum kortsiktig gjeld		<u>14 339</u>	<u>13 327</u>
Sum gjeld		<u>14 339</u>	<u>13 327</u>
Sum egenkapital og gjeld		<u>13 152</u>	<u>45 213</u>

18.05.2026

Styret i Søsterhjemmet Tannlegesenter AS

Terje Fredriksen
styrets leder / daglig leder

Teresa Aakre
styremedlem

Stine Sofie Kjærbo Brobakken
styremedlem

Knut Jore
styremedlem



Noter til årsregnskapet

VIRKSOMHETENS ART OG BELIGGENHET

Selskapet driver tannlegesenter i Porsgrunn kommune.

REGNSKAPSPRINSIPPER

Årsregnskapet er satt opp i samsvar med regnskapsloven. Det er utarbeidet etter norske regnskapsstandarder. Selskapet er definert som et lite foretak etter regnskapsloven, og unntaksreglene for små foretak er benyttet.

Hovedregel for vurdering og klassifisering av eiendeler og gjeld

Eiendeler bestemt til varig eie eller bruk er klassifisert som anleggsmidler. Andre eiendeler er klassifisert som omløpsmidler. Fordringer som skal tilbakebetales innen ett år er uansett klassifisert som omløpsmidler. Ved klassifisering av kortsiktig og langsiktig gjeld er analoge kriterier lagt til grunn.

Anleggsmidler vurderes til anskaffelseskost, men nedskrives til virkelig verdi når verdifallet ikke forventes å være forbigående. Anleggsmidler med begrenset økonomisk levetid avskrives planmessig. Langsiktig gjeld balanseføres til nominelt mottatt beløp på etableringstidspunktet. Langsiktig gjeld oppskrives ikke til virkelig verdi som følge av renteendring.

Omløpsmidler vurderes til laveste av anskaffelseskost og virkelig verdi. Kortsiktig gjeld balanseføres til nominelt mottatt beløp på etableringstidspunktet. Kortsiktig gjeld oppskrives til virkelig verdi som følge av renteendring.

Enkelte poster er vurdert etter andre regler og redegjøres for nedenfor.

Prinsipper for inntektsføring og kostnadsføring

Inntektsføring ved salg av varer og tjenester foretas ved opptjening, mens kostnadsføring skjer etter sammenstillingsprinsippet.

Varige driftsmidler

Varige driftsmidler avskrives over forventet økonomisk levetid. Avskrivningene er som hovedregel fordelt lineært over antatt økonomisk levetid.

Fordringer

Kundefordringer og andre fordringer oppføres til pålydende etter fradrag for avsetning til forventet tap. Avsetning til tap gjøres på grunnlag av en individuell vurdering av de enkelte fordringene.

Varer

Varer er vurdert til det laveste av anskaffelseskost og netto salgsverdi. For råvarer og varer i arbeid beregnes netto salgsverdi til salgsverdien av ferdig tilvirkede varer redusert for gjenværende tilvirkningskostnader og salgskostnader.



Noter til årsregnskapet

Skatt

Skattekostnaden i resultatregnskapet omfatter både periodens betalbare skatt og endring i utsatt skatt. Utsatt skatt er beregnet med 22 % på grunnlag av de midlertidige forskjeller som eksisterer mellom regnskapsmessige og skattemessige verdier, samt ligningsmessig underskudd til fremføring ved utgangen av regnskapsåret. Skatteøkende og skattereduserende midlertidige forskjeller som reverserer eller kan reversere i samme periode er utlignet og nettoført. Netto utsatt skattefordel balanseføres i den grad det er sannsynlig at denne kan bli nyttiggjort.

NOTE 1 LØNSKOSTNADER, ANSATTE ETC.

Søsterhjemmet Tannlegesenter AS har ikke hatt lønns- eller personalkostnader i 2025 og det foreligger heller ingen slike forpliktelser.

NOTE 2 SPESIFIKASJON AV ANLEGGSMIDLER

	Driftsløøre	Totalt
Anskaffelseskost 01.01.2025		0
Tilgang		0
Avgang		0
Anskaffelseskost 31.12.2025	0	0
Av- og nedskr. pr 31.12.2025		0
Bokført verdi 31.12.2025	0	0
Årets ordinære avskrivninger økonomisk levetid		0



Noter til årsregnskapet

NOTE 3 SKATT

Årets skattegrunnlag

	2025	2024
Betalbar skatt	0	532
Endring i utsatt skatt	-532	0
Sum skattekostnad	-532	532

Beregning av årets skattegrunnlag:

	2025	2024
Ordinært resultat før skattekostnad	-33 605	49 785
Endring i midlertidige forskjeller	7 550	0
Årets skattegrunnlag	-26 055	49 785

Betalbar skatt i balansen:

	2025	2024
Betalbar skatt på årets resultat	0	532
Sum betalbar skatt i balansen	0	532

Oversikt over midlertidige forskjeller:

	2025	2024	Endring
Varige driftsmidler	6 292	13 842	7 550
Sum	6 292	13 842	7 550
Akkumulert fremførbart underskudd	-37 480	-11 425	26 055
Inngår ikke i beregningen av utsatt skatt	31 188	0	-31 188
Sum	0	2 417	2 417
Utsatt skattefordel / skatt (22 %)	0	532	532

NOTE 4 EGENKAPITAL

Endringer i selskapets egenkapital:

	Aksjekapital	Annen egenkapital	Sum egenkapital
Pr. 01.01.2025	30 000	0	30 000
Årets resultat		-33 073	-33 073
Pr 31.12.2025	30 000	-33 073	-3 073



Noter til årsregnskapet

NOTE 5 AKSJONÆRER

Aksjekapitalen i Søsterhjemmet Tannlegesenter AS pr. 31.12.2025 består av:

	Antall	Pålydende	Bokført
Ordinære aksjer	100	300,0	30 000
Sum	100		30 000

Eierstruktur

	Antall aksjer	Eierandel	Stemmeandel	Verv
Tannlege Terje Fredriksen AS	25	25 %	25 %	
Tannlege Aakre AS	25	25 %	25 %	
Tannlege Knut Jore AS	25	25 %	25 %	
Stine Sofie Kjærbo Brobakken	25	25 %	25 %	styremedlem
Totalt antall aksjer	100	100 %	100 %	

Selskapet har ikke omsatt egne aksjer i 2025.



Søsterhjemmet Tannlegesenter AS
Org. nr 927 611 872

PROTOKOLL ORDINÆR GENERALFORSAMLING 18.05.2026

Følgende aksjeeier var til stede:

Tannlege Terje Fredriksen AS ved Terje Fredriksen	25 aksjer
Tannlege Aakre AS ved Teresa Aakre	25 aksjer
Tannlege Knut Jore AS ved Knut Jore	25 aksjer
Stine Sofie Kjærbo Brobakken	25 aksjer

Samtlige aksjer var dermed representert.

Det var ingen innsigelser til innkallingen.

Følgende ble behandlet:

1. Fastsettelse av resultatregnskap og balanse.

Resultatregnskapet og balansen med noter ble gjennomgått. Spørsmål til regnskapet ble tilfredsstillende besvart. Deretter ble resultatregnskapet og balansen fastsatt enstemmig.

2. Disponering av resultatet.

Styrets forslag om disponering av årets resultat ble enstemmig vedtatt.

3. Styre

Det sittende styret ble gjenvalgt, og det ble ikke fastsatt styrehonorar.

Generalforsamlingen ble deretter hevet.

Porsgrunn, 18.05.2026

Terje Fredriksen

Teresa Aakre

Knut Jore

Stine Sofie Kjærbo Brobakken