



## ÅRSREGNSKAPET FOR REGNSKAPSÅRET 2023 - GENERELL INFORMASJON

### Enheten

Organisasjonsnummer: 927 536 749  
Organisasjonsform: Aksjeselskap  
Foretaksnavn: INNLANDET EIENDOMSUTLEIE AS  
Forretningsadresse: Mimes veg 10  
2817 GJØVIK

### Regnskapsår

Årsregnskapets periode: 01.01.2023 - 31.12.2023

### Konsern

Morselskap i konsern: Nei

### Regnskapsregler

Regler for små foretak benyttet: Ja  
Benyttet ved utarbeidelsen av årsregnskapet til selskapet: Regnskapslovens alminnelige regler

### Årsregnskapet fastsatt av kompetent organ

Bekreftet av representant for selskapet: Henrik Elje Revling  
Dato for fastsettelse av årsregnskapet: 16.05.2024

### Grunnlag for avgivelse

År 2023: Årsregnskapet er elektronisk innlevert  
År 2022: Tall er hentet fra elektronisk innlevert årsregnskap fra 2023

*Det er ikke krav til at årsregnskapet m.v. som sendes til Regnskapsregisteret er undertegnet. Kontrollen på at dette er utført ligger hos revisor/enhetens øverste organ. Sikkerheten ivaretas ved at innsender har rolle/rettighet for innsending av årsregnskapet via Altinn, og ved at det bekreftes at årsregnskapet er fastsatt av kompetent organ.*

Brønnøysundregistrene, 26.06.2025



### Resultatregnskap

Beløp i: NOK	Note	2023	2022
<b>RESULTATREGNSKAP</b>			
<b>Inntekter</b>			
Annen driftsinntekt		414 070	315 402
<b>Sum inntekter</b>		<b>414 070</b>	<b>315 402</b>
<b>Kostnader</b>			
Lønnskostnad	2		
Annen driftskostnad		182 611	183 726
<b>Sum kostnader</b>		<b>182 611</b>	<b>183 726</b>
<b>Driftsresultat</b>		<b>231 459</b>	<b>131 676</b>
Annen rentekostnad		168 358	114 066
<b>Sum finanskostnader</b>		<b>168 358</b>	<b>114 066</b>
<b>Netto finans</b>		<b>-168 358</b>	<b>-114 066</b>
<b>Ordinært resultat før skattekostnad</b>		<b>63 101</b>	<b>17 610</b>
Skattekostnad på resultat	3	13 882	3 874
<b>Ordinært resultat etter skattekostnad</b>		<b>49 219</b>	<b>13 736</b>
<b>Årsresultat</b>		<b>49 219</b>	<b>13 736</b>
<b>Årsresultat etter minoritetsinteresser</b>		<b>49 219</b>	<b>13 736</b>
<b>Totalresultat</b>		<b>49 219</b>	<b>13 736</b>
<b>Overføringer og disponeringer</b>			
Udekket tap	4	49 219	13 736
Avsatt til annen egenkapital	4		
Overført fra annen egenkapital	4		
<b>Sum overføringer og disponeringer</b>		<b>49 219</b>	<b>13 736</b>



## Balanse

Beløp i: NOK	Note	2023	2022
<b>BALANSE - EIENDELER</b>			
<b>Anleggsmidler</b>			
<b>Immaterielle eiendeler</b>			
Utsatt skattefordel		1 376	15 258
<b>Sum immaterielle eiendeler</b>		<b>1 376</b>	<b>15 258</b>
<b>Varige driftsmidler</b>			
Tomter, bygninger o.a. fast eiendom		4 408 872	4 408 872
<b>Sum varige driftsmidler</b>		<b>4 408 872</b>	<b>4 408 872</b>
<b>Finansielle anleggsmidler</b>			
Lån til foretak i samme konsern	5		
<b>Sum anleggsmidler</b>	6	<b>4 410 248</b>	<b>4 424 130</b>
<b>Omløpsmidler</b>			
<b>Varer</b>			
<b>Fordringer</b>			
Kundefordringer	5		
Andre kortsiktige fordringer	5	21 089	16 180
<b>Sum fordringer</b>	5	<b>21 089</b>	<b>16 180</b>
<b>Bankinnskudd, kontanter og lignende</b>			
Bankinnskudd, kontanter o.l.		93 647	94 844
<b>Sum bankinnskudd, kontanter og lignende</b>		<b>93 647</b>	<b>94 844</b>
<b>Sum omløpsmidler</b>		<b>114 736</b>	<b>111 023</b>
<b>SUM EIENDELER</b>		<b>4 524 984</b>	<b>4 535 153</b>

## BALANSE - EGENKAPITAL OG GJELD

### Egenkapital

#### Innskutt egenkapital



## Balanse

<b>Beløp i: NOK</b>	<b>Note</b>	<b>2023</b>	<b>2022</b>
Aksjekapital	4, 7	1 800 000	1 800 000
Beholdning av egne aksjer	7		
<b>Sum innskutt egenkapital</b>		<b>1 800 000</b>	<b>1 800 000</b>
<b>Opptjent egenkapital</b>			
Annen egenkapital	4, 8		
Udekket tap	4	4 878	54 097
<b>Sum opptjent egenkapital</b>		<b>-4 878</b>	<b>-54 097</b>
<b>Sum egenkapital</b>		<b>1 795 122</b>	<b>1 745 903</b>
<b>Gjeld</b>			
<b>Langsiktig gjeld</b>			
<b>Annen langsiktig gjeld</b>			
Gjeld til kredittinstitusjoner	5	2 603 083	2 653 327
Øvrig langsiktig gjeld	5		
<b>Sum annen langsiktig gjeld</b>	9	<b>2 603 083</b>	<b>2 653 327</b>
<b>Sum langsiktig gjeld</b>		<b>2 603 083</b>	<b>2 653 327</b>
<b>Kortsiktig gjeld</b>			
Leverandørgjeld	5	7 775	3 721
Annen kortsiktig gjeld	5	119 003	132 203
<b>Sum kortsiktig gjeld</b>	5	<b>126 778</b>	<b>135 924</b>
<b>Sum gjeld</b>		<b>2 729 861</b>	<b>2 789 250</b>
<b>SUM EGENKAPITAL OG GJELD</b>		<b>4 524 984</b>	<b>4 535 153</b>



## Brønnøysundregistrene

### ÅRSREGNSKAP FOR REGNSKAPSÅRET 2023 - GENERELL INFORMASJON

Journalnummer: 2024 449670

#### Enheten

Organisasjonsnummer: 927 536 749  
Organisasjonsform: Aksjeselskap  
Foretaksnavn: INNLANDET EIENDOMSUTLEIE AS  
Forretningsadresse: Mimes veg 10  
2817 GJØVIK

#### Regnskapsår

Årsregnskapets periode: 01.01.2023 - 31.12.2023

#### Konsern

Morselskap i konsern: Nei

#### Regnskapsregler

Regler for små foretak benyttet: Ja  
Benyttet ved utarbeidelsen av årsregnskapet til selskapet: Regnskapslovens alminnelige regler

#### Årsregnskapet fastsatt av kompetent organ

Bekreftet av representant for selskapet: Henrik Elje Revling  
Dato for fastsettelse av årsregnskapet: 16.05.2024

#### Revisjon

Selskapet har besluttet at årsregnskapet ikke skal revideres: Ja  
Årsregnskapet er utarbeidet av ekstern autorisert regnskapsfører: Ja  
Ekstern autorisert regnskapsfører har i løpet av regnskapsåret bistått ved den løpende regnskapsføringen eller utført andre tjenester for selskapet enn å utarbeide årsregnskapet: Ja

#### Grunnlag for avgivelse

År 2023: Årsregnskap er elektronisk innlevert.  
År 2022: Tall er hentet fra elektronisk innlevert årsregnskap fra 2023.

*Det er ikke krav til at årsregnskapet m.v. som sendes til Regnskapsregisteret er undertegnet. Kontrollen på at dette er utført ligger hos revisor/enhetens øverste organ. Sikkerheten ivaretas ved at innsender har rolle/rettighet for innsending av årsregnskapet via Altinn, og ved at det bekreftes at årsregnskapet er fastsatt av kompetent organ.*

Brønnøysundregistrene, 28.05.2024

---

Brønnøysundregistrene  
Postadresse: Postboks 900, 8910 Brønnøysund  
Telefon: 75 00 75 00  
E-post: firmapost@brreg.no Internett: www.brreg.no  
Organisasjonsnummer: 974 760 673



Organisasjonsnr: 927 536 749  
INNLANDET EIENDOMSUTLEIE AS

## RESULTATREGNSKAP

<b>Beløp i: NOK</b>	<b>Note</b>	<b>2023</b>	<b>2022</b>
<b>RESULTATREGNSKAP</b>			
<b>Inntekter</b>			
Annen driftsinntekt		414 070	315 402
<b>Sum inntekter</b>		<b>414 070</b>	<b>315 402</b>
<b>Kostnader</b>			
Lønnskostnad	2		
Annen driftskostnad		182 611	183 726
<b>Sum kostnader</b>		<b>182 611</b>	<b>183 726</b>
<b>Driftsresultat</b>		<b>231 459</b>	<b>131 676</b>
Annen rentekostnad		168 358	114 066
<b>Sum finanskostnader</b>		<b>168 358</b>	<b>114 066</b>
<b>Netto finans</b>		<b>-168 358</b>	<b>-114 066</b>
<b>Ordinært resultat før skattekostnad</b>			
Skattekostnad på resultat	3	63 101	17 610
<b>Ordinært resultat etter skattekostnad</b>		<b>13 882</b>	<b>3 874</b>
<b>Årsresultat</b>		<b>49 219</b>	<b>13 736</b>
<b>Årsresultat etter minoritetsinteresser</b>		<b>49 219</b>	<b>13 736</b>
<b>Totalresultat</b>		<b>49 219</b>	<b>13 736</b>
<b>Overføringer og disponeringer</b>			
Udekket tap	4	49 219	13 736
Avsatt til annen egenkapital	4		
Overført fra annen egenkapital	4		
<b>Sum overføringer og disponeringer</b>		<b>49 219</b>	<b>13 736</b>



Organisasjonsnr: 927 536 749  
INNLANDET EIENDOMSUTLEIE AS

## BALANSE

Beløp i: NOK	Note	2023	2022
--------------	------	------	------

### BALANSE - EIENDELER

#### Anleggsmidler

##### Immaterielle eiendeler

Utsatt skattefordel		1 376	15 258
<b>Sum immaterielle eiendeler</b>		<b>1 376</b>	<b>15 258</b>

##### Varige driftsmidler

Tomter, bygninger o.a. fast eiendom		4 408 872	4 408 872
<b>Sum varige driftsmidler</b>		<b>4 408 872</b>	<b>4 408 872</b>

##### Finansielle anleggsmidler

Lån til foretak i samme konsern	5		
<b>Sum anleggsmidler</b>	<b>6</b>	<b>4 410 248</b>	<b>4 424 130</b>

##### Omløpsmidler

###### Varer

##### Fordringer

Kundefordringer	5		
Andre kortsiktige fordringer	5	21 089	16 180
<b>Sum fordringer</b>	<b>5</b>	<b>21 089</b>	<b>16 180</b>

##### Bankinnskudd, kontanter og lignende

Bankinnskudd, kontanter o. l.		93 647	94 844
<b>Sum bankinnskudd, kontanter og lignende</b>		<b>93 647</b>	<b>94 844</b>

<b>Sum omløpsmidler</b>		<b>114 736</b>	<b>111 023</b>
-------------------------	--	----------------	----------------

<b>SUM EIENDELER</b>		<b>4 524 984</b>	<b>4 535 153</b>
----------------------	--	------------------	------------------

### BALANSE - EGENKAPITAL OG GJELD

#### Egenkapital

##### Innskutt egenkapital

Aksjekapital	4, 7	1 800 000	1 800 000
Beholdning av egne aksjer	7		
<b>Sum innskutt egenkapital</b>		<b>1 800 000</b>	<b>1 800 000</b>

##### Opptjent egenkapital

Annen egenkapital	4, 8		
-------------------	------	--	--



Udekket tap	4	4 878	54 097
<b>Sum opptjent egenkapital</b>		<b>-4 878</b>	<b>-54 097</b>
<b>Sum egenkapital</b>		<b>1 795 122</b>	<b>1 745 903</b>
<b>Gjeld</b>			
<b>Langsiktig gjeld</b>			
<b>Annen langsiktig gjeld</b>			
Gjeld til			
kredittinstitusjoner	5	2 603 083	2 653 327
Øvrig langsiktig gjeld	5		
<b>Sum annen langsiktig gjeld</b>	<b>9</b>	<b>2 603 083</b>	<b>2 653 327</b>
<b>Sum langsiktig gjeld</b>		<b>2 603 083</b>	<b>2 653 327</b>
<b>Kortsiktig gjeld</b>			
Leverandørgjeld	5	7 775	3 721
Annen kortsiktig gjeld	5	119 003	132 203
<b>Sum kortsiktig gjeld</b>	<b>5</b>	<b>126 778</b>	<b>135 924</b>
<b>Sum gjeld</b>		<b>2 729 861</b>	<b>2 789 250</b>
<b>SUM EGENKAPITAL OG GJELD</b>		<b>4 524 984</b>	<b>4 535 153</b>



Organisasjonsnr: 927 536 749  
INNLANDET EIENDOMSUTLEIE AS

NOTEOPPLYSNINGER - SELSKAP - alle poster oppgitt i hele tall

## Note

Antall årsverk i regnskapsåret  
0.00

Sum Beløp

Balanseført verdi 31.12. Varige driftsmidler Immaterielle eiend.

## Konsernregnskap

Morselskapet sitt navn

Forretningskontor for morselskapet

## Begrunnelse for at datterselskap er utelatt fra konsolideringen

Samlet beløp - tilknyttet selskap Årets Fjorårets

Samlet beløp - foretak i samme konsern Årets Fjorårets

Samlet beløp - foretak i samme konsern Årets Fjorårets

Samlet beløp - felles kontrollert virksomhet Årets Fjorårets

Pantstillelse Beløp

Beholdning av egne aksjer Antall Pålydende Andel av aksjek.



# Årsregnskap

## for regnskapsåret 2023

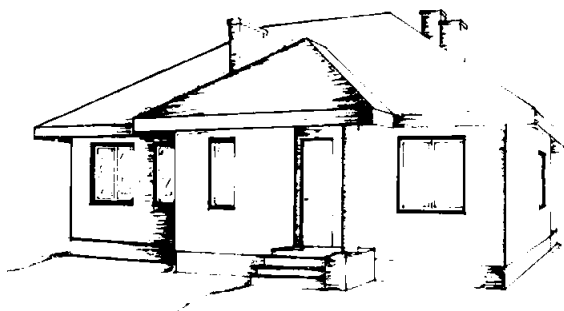

Innlandet Eiendomsutleie AS  
Organisasjonsnummer 927 536 749

**frisikt**  
ØKONOMI & RÅDGIVNING



## Resultatregnskap

### Innlandet Eiendomsutleie AS

<b>Driftsinntekter og driftskostnader</b>	<b>Note</b>	<b>2023</b>	<b>2022</b>
Annen driftsinntekt		414 070	315 402
Sum driftsinntekter		<u>414 070</u>	<u>315 402</u>
Annen driftskostnad		182 611	183 726
Sum driftskostnader		<u>182 611</u>	<u>183 726</u>
Driftsresultat		<u>231 459</u>	<u>131 676</u>
<b>Finansinntekter og finanskostnader</b>			
Annen rentekostnad		168 358	114 066
Resultat av finansposter		<u>-168 358</u>	<u>-114 066</u>
Resultat før skattekostnad		63 101	17 610
Skattekostnad på resultat	3	13 882	3 874
Resultat		<u>49 219</u>	<u>13 736</u>
Årsresultat		<u>49 219</u>	<u>13 736</u>
<b>Overføringer</b>			
Overført til udekket tap	4	-49 219	-13 736
Sum overføringer		<u>49 219</u>	<u>13 736</u>



## Balanse

### Innlandet Eiendomsutleie AS

Eiendeler	Note	2023	2022
<b>Anleggsmidler</b>			
<b>Immaterielle eiendeler</b>			
Utsatt skattefordel		1 376	15 258
Sum immaterielle eiendeler		<u>1 376</u>	<u>15 258</u>
<b>Varige driftsmidler</b>			
Tomter, bygninger o.a. fast eiendom		4 408 872	4 408 872
Sum varige driftsmidler		<u>4 408 872</u>	<u>4 408 872</u>
Sum anleggsmidler	6	<u>4 410 248</u>	<u>4 424 130</u>
<b>Omløpsmidler</b>			
<b>Fordringer</b>			
Andre kortsiktige fordringer	5	21 089	16 180
Sum fordringer	5	<u>21 089</u>	<u>16 180</u>
Bankinnskudd, kontanter o.l.		93 647	94 844
Sum omløpsmidler		<u>114 736</u>	<u>111 023</u>
Sum eiendeler		<u>4 524 984</u>	<u>4 535 153</u>



## Balanse

### Innlandet Eiendomsutleie AS

<b>Egenkapital og gjeld</b>	<b>Note</b>	<b>2023</b>	<b>2022</b>
<b>Innskutt egenkapital</b>			
Aksjekapital	4, 7	<u>1 800 000</u>	<u>1 800 000</u>
Sum innskutt egenkapital		<u><b>1 800 000</b></u>	<u><b>1 800 000</b></u>
<b>Opptjent egenkapital</b>			
Udekket tap	4	<u>-4 878</u>	<u>-54 097</u>
Sum opptjent egenkapital		<u><b>-4 878</b></u>	<u><b>-54 097</b></u>
Sum egenkapital		<u><b>1 795 122</b></u>	<u><b>1 745 903</b></u>
<b>Gjeld</b>			
<b>Avsetning for forpliktelser</b>			
<b>Annen langsiktig gjeld</b>			
Gjeld til kredittinstitusjoner	5	<u>2 603 083</u>	<u>2 653 327</u>
Sum annen langsiktig gjeld	9	<u><b>2 603 083</b></u>	<u><b>2 653 327</b></u>
<b>Kortsiktig gjeld</b>			
Leverandørgjeld	5	<u>7 775</u>	<u>3 721</u>
Annen kortsiktig gjeld	5	<u>119 003</u>	<u>132 203</u>
Sum kortsiktig gjeld	5	<u><b>126 778</b></u>	<u><b>135 924</b></u>
Sum gjeld		<u><b>2 729 861</b></u>	<u><b>2 789 250</b></u>
Sum egenkapital og gjeld		<u><b>4 524 984</b></u>	<u><b>4 535 153</b></u>

Gjøvik, 16.05.2024  
Styret i Innlandet Eiendomsutleie AS

Henrik Elje Revling  
styreleder/daglig leder

Torbjørn Fredlund  
styremedlem

Kent Roger Hultmann  
styremedlem



## Noter

### Note 1 Regnskapsprinsipper

Årsregnskapet er satt opp i samsvar med regnskapslovens bestemmelser og regnskapsskikk for små foretak.

#### Driftsinntekter og kostnader

Inntektsføring skjer etter opptjeningsprinsippet som normalt vil være leveringstidspunktet for varer og tjenester. Kostnader medtas etter sammenstillingsprinsippet, dvs. at kostnader medtas i samme periode som tilhørende inntekter inntektsføres.

#### Hovedregel for vurdering og klassifisering av eiendeler og gjeld

Eiendeler bestemt til varig eie eller bruk er klassifisert som anleggsmidler. Andre eiendeler er klassifisert som omløpsmidler. Fordringer som skal tilbakebetales innen et år er uansett klassifisert som omløpsmidler. Ved klassifisering av kortsiktig og langsiktig gjeld er analoge kriterier lagt til grunn.

Anleggsmidler vurderes til anskaffelseskost, men nedskrives til virkelig verdi når verdifallet forventes ikke å være forbigående. Anleggsmidler med begrenset økonomisk levetid avskrives planmessig. Langsiktig gjeld balanseføres til nominelt mottatt beløp på etableringstidspunktet.

Omløpsmidler vurderes til laveste av anskaffelseskost og virkelig verdi. Kortsiktig gjeld balanseføres til nominelt mottatt beløp på etableringstidspunktet.

Enkelte poster er vurdert etter andre regler. Postene det gjelder vil være blant de postene som omhandles nedenfor.

#### Varige driftsmidler

Varige driftsmidler avskrives over forventet økonomisk levetid. Avskrivningene er som hovedregel fordelt lineært over antatt økonomisk levetid.

#### Fordringer

Kundefordringer og andre fordringer oppføres til pålydende etter fradrag for avsetning til forventet tap. Avsetning til tap gjøres på grunnlag av en individuell vurdering av de enkelte fordringene. I tillegg gjøres det for øvrige kundefordringer en uspesifisert avsetning for å dekke antatt tap.

#### Skatt

Skattekostnaden i resultatregnskapet omfatter både periodens betalbare skatt og endring i utsatt skatt. Utsatt skatt er beregnet med 22,00 % på grunnlag av de midlertidige forskjeller som eksisterer mellom regnskapsmessige og skattemessige verdier, samt ligningsmessig underskudd til fremføring ved utgangen av regnskapsåret. Skatteøkende og skattereduserende midlertidige forskjeller som reverserer eller kan reversere i samme periode er utlignet og nettoført. Utsatt skatt på merverdier i forbindelse med oppkjøp av datterselskap blir ikke utlignet.



## Noter

### Note 2 Lønnskostnader, antall ansatte, godtgjørelser, lån til ansatte m.m.

Selskapet har ingen ansatte og er derfor ikke omfattet av reglene om obligatorisk tjenstepensjon (OTP).

### Note 3 Skatt

<b>Årets skattekostnad</b>	<b>2023</b>	<b>2022</b>
Resultatført skatt på ordinært resultat:		
Betalbar skatt	0	0
Endring i utsatt skattefordel	13 882	3 874
<b>Skattekostnad ordinært resultat</b>	<b>13 882</b>	<b>3 874</b>
Skattepliktig inntekt:		
Resultat før skatt	63 101	17 610
Permanente forskjeller	0	0
Anvendelse av fremførbart underskudd	-63 101	-17 610
<b>Skattepliktig inntekt</b>	<b>0</b>	<b>0</b>
Betalbar skatt i balansen:		
Betalbar skatt på årets resultat	0	0
<b>Sum betalbar skatt i balansen</b>	<b>0</b>	<b>0</b>

Skatteeffekten av midlertidige forskjeller og underskudd til fremføring som har gitt opphav til utsatt skatt og utsatte skattefordeler, spesifisert på typer av midlertidige forskjeller

	<b>2023</b>	<b>2022</b>	<b>Endring</b>
Akkumulert fremførbart underskudd	-6 254	-69 355	-63 101
<b>Grunnlag for utsatt skattefordel</b>	<b>-6 254</b>	<b>-69 355</b>	<b>-63 101</b>
<b>Utsatt skattefordel (22 %)</b>	<b>-1 376</b>	<b>-15 258</b>	<b>-13 882</b>

### Note 4 Egenkapital

	<b>Aksjekapital</b>	<b>Annen egenkapital</b>	<b>Udekket tap</b>	<b>Sum egenkapital</b>
Egenkapital 1.1.	1 800 000	0	-54 097	1 745 903
Årets resultat		0	49 219	49 219
Egenkapital 31.12	1 800 000	0	-4 878	1 795 122



## Noter

### Note 5 Mellomværende tilknyttet selskap

	2023	2022
<b>Gjeld</b>		
Hultmann Holding AS	-25 000	0
Torbjørn Fredlund Holding AS	-36 049	0
Henrik Elje Revling Holding AS	-25 000	-25 000
<b>Sum</b>	<b>-86 049</b>	<b>-25 000</b>

### Note 6 Anleggsmidler

	Bygninger og tomter	Sum
Anskaffelseskost pr. 01.01.23	4 408 872	4 408 872
= Anskaffelseskost 31.12.23	4 408 872	4 408 872
= Bokført verdi 31.12.23	4 408 872	4 408 872

### Note 7 Aksjonærer

#### Aksjekapitalen i Innlandet Eiendomsutleie AS pr. 31.12 består av:

	Antall	Pålydende	Bokført
Ordinære aksjer	1 800 000	1,0	1 800 000
<b>Sum</b>	<b>1 800 000</b>		<b>1 800 000</b>

#### Eierstruktur

De største aksjonærene i % pr. 31.12 var:

	Ordinære	Eierandel	Stemmeandel
Henrik Elje Revling Holding AS	600 000	33,3	33,3
Hultmann Holding AS	600 000	33,3	33,3
Torbjørn Fredlund Holding AS	600 000	33,3	33,3
<b>Totalt antall aksjer</b>	<b>1 800 000</b>	<b>100,0</b>	<b>100,0</b>



## Noter

### Note 8 Fortsatt drift

Resultatet for 2023 viser et overskudd på kr. 49 219 etter skatt, mot kr. 13 736 i 2022. Styret vurderer at forutsetningene for fortsatt drift er til stede og legger det til grunn for sin virksomhet.

### Note 9 Fordringer og gjeld

<b>Gjeld med forfall senere enn 5 år</b>	<b>2023</b>	<b>2022</b>
	-2 284 466	-2 349 283
	<hr/>	<hr/>
	-2 284 466	-2 349 283
	<hr/>	<hr/>
<b>Gjeld sikret med pant</b>	<b>2023</b>	<b>2022</b>
	-2 619 111	-2 653 327
	<hr/>	<hr/>
	-2 619 111	-2 653 327
	<hr/>	<hr/>
<b>Pantsatte eiendeler</b>	<b>2023</b>	<b>2022</b>
Gnr 64, Bnr 439 i Gjøvik	4 408 872	4 408 872
	<hr/>	<hr/>
	4 408 872	4 408 872
	<hr/>	<hr/>