



## ÅRSREGNSKAPET FOR REGNSKAPSÅRET 2021 - GENERELL INFORMASJON

### Enheten

Organisasjonsnummer: 918 929 894  
Organisasjonsform: Aksjeselskap  
Foretaksnavn: GISLE HEIBERG RINGEN AS  
Forretningsadresse: Boecks gate 3  
1473 LØRENSKOG

### Regnskapsår

Årsregnskapets periode: 01.01.2021 - 31.12.2021

### Konsern

Morselskap i konsern: Nei

### Regnskapsregler

Regler for små foretak benyttet: Ja  
Benyttet ved utarbeidelsen av årsregnskapet til selskapet: Regnskapslovens alminnelige regler

### Årsregnskapet fastsatt av kompetent organ

Bekreftet av representant for selskapet: Lars Gisle Heiberg Ringen  
Dato for fastsettelse av årsregnskapet: 05.04.2022

### Grunnlag for avgivelse

År 2021: Årsregnskapet er elektronisk innlevert  
År 2020: Tall er hentet fra elektronisk innlevert årsregnskap fra 2021

*Det er ikke krav til at årsregnskapet m.v. som sendes til Regnskapsregisteret er undertegnet. Kontrollen på at dette er utført ligger hos revisor/enhetens øverste organ. Sikkerheten ivaretas ved at innsender har rolle/rettighet for innsending av årsregnskapet via Altinn, og ved at det bekreftes at årsregnskapet er fastsatt av kompetent organ.*

Brønnøysundregistrene, 07.03.2023



### Resultatregnskap

Beløp i: NOK	Note	2021	2020
<b>RESULTATREGNSKAP</b>			
<b>Inntekter</b>			
Salgsinntekt		652 472	616 377
Annen driftsinntekt		4 359 931	3 993 522
<b>Sum inntekter</b>		<b>5 012 403</b>	<b>4 609 898</b>
<b>Kostnader</b>			
Lønnskostnad	1, 2	1 073 500	876 600
Avskrivning på driftsmidler og immaterielle eiendeler	4, 5	390 825	384 749
Annen driftskostnad	3	2 630 047	2 293 998
<b>Sum kostnader</b>		<b>4 094 372</b>	<b>3 555 347</b>
<b>Driftsresultat</b>		<b>918 031</b>	<b>1 054 551</b>
<b>Finansinntekter og finanskostnader</b>			
Annen renteinntekt		3 205	678
Annen finansinntekt		350 000	
<b>Sum finansinntekter</b>		<b>353 205</b>	<b>678</b>
Annen rentekostnad		20 217	24 801
<b>Sum finanskostnader</b>		<b>20 217</b>	<b>24 801</b>
<b>Netto finans</b>		<b>332 988</b>	<b>-24 123</b>
<b>Ordinært resultat før skattekostnad</b>		<b>1 251 019</b>	<b>1 030 428</b>
Skattekostnad på ordinært resultat	6	200 534	226 852
<b>Ordinært resultat etter skattekostnad</b>		<b>1 050 485</b>	<b>803 576</b>
<b>Årsresultat</b>		<b>1 050 485</b>	<b>803 576</b>
<b>Overføringer og disponeringer</b>			
Ordinært utbytte		500 000	1 450 000
Tilleggsutbytte		130 000	
Ekstraordinært utbytte		520 000	
Annen egenkapital		-99 515	-646 424
<b>Sum overføringer og disponeringer</b>		<b>1 050 485</b>	<b>803 576</b>



## Resultatregnskap

<b>Beløp i: NOK</b>	<b>Note</b>	<b>2021</b>	<b>2020</b>
---------------------	-------------	-------------	-------------

---



## Balanse

Beløp i: NOK	Note	2021	2020
<b>BALANSE - EIENDELER</b>			
<b>Anleggsmidler</b>			
<b>Immaterielle eiendeler</b>			
Utsatt skattefordel	8	67 746	52 289
Goodwill	5	335 667	715 667
<b>Sum immaterielle eiendeler</b>		<b>403 413</b>	<b>767 956</b>
<b>Varige driftsmidler</b>			
Driftsløsøre, inventar, verktøy, kontormaskiner, ol.	4	638 664	
<b>Sum varige driftsmidler</b>		<b>638 664</b>	
<b>Finansielle anleggsmidler</b>			
Investeringer i tilknyttet selskap	7	800 000	800 000
<b>Sum finansielle anleggsmidler</b>		<b>800 000</b>	<b>800 000</b>
<b>Sum anleggsmidler</b>		<b>1 842 077</b>	<b>1 567 956</b>
<b>Omløpsmidler</b>			
<b>Varer</b>			
<b>Fordringer</b>			
Kundefordringer	9	14 557	85 441
Andre fordringer	14	15 444	45 591
<b>Sum fordringer</b>		<b>30 001</b>	<b>131 031</b>
<b>Bankinnskudd, kontanter og lignende</b>			
Bankinnskudd, kontanter og lignende	10	577 395	1 152 958
<b>Sum bankinnskudd, kontanter og lignende</b>		<b>577 395</b>	<b>1 152 958</b>
<b>Sum omløpsmidler</b>		<b>607 397</b>	<b>1 283 989</b>
<b>SUM EIENDELER</b>		<b>2 449 474</b>	<b>2 851 945</b>

## BALANSE - EGENKAPITAL OG GJELD



## Balanse

Beløp i: NOK	Note	2021	2020
<b>Egenkapital</b>			
<b>Innskutt egenkapital</b>			
Aksjekapital (100 aksjer à kr 1 000,00)	11, 12	100 000	100 000
<b>Sum innskutt egenkapital</b>		<b>100 000</b>	<b>100 000</b>
<b>Opptjent egenkapital</b>			
Annen egenkapital	12	33 444	132 959
<b>Sum opptjent egenkapital</b>		<b>33 444</b>	<b>132 959</b>
<b>Sum egenkapital</b>	12	<b>133 444</b>	<b>232 959</b>
<b>Gjeld</b>			
<b>Langsiktig gjeld</b>			
<b>Annen langsiktig gjeld</b>			
Gjeld til kredittinstitusjoner	13	522 200	588 920
<b>Sum annen langsiktig gjeld</b>		<b>522 200</b>	<b>588 920</b>
<b>Sum langsiktig gjeld</b>		<b>522 200</b>	<b>588 920</b>
<b>Kortsiktig gjeld</b>			
Leverandørgjeld		198 901	218 657
Betalbar skatt	6	215 991	259 063
Skyldige offentlige avgifter		83 458	11 700
Utbytte	12	500 000	1 450 000
Annen kortsiktig gjeld		795 479	90 647
<b>Sum kortsiktig gjeld</b>		<b>1 793 830</b>	<b>2 030 066</b>
<b>Sum gjeld</b>		<b>2 316 030</b>	<b>2 618 986</b>
<b>SUM EGENKAPITAL OG GJELD</b>		<b>2 449 474</b>	<b>2 851 945</b>



## Brønnøysundregistrene

### ÅRSREGNSKAP FOR REGNSKAPSÅRET 2021 - GENERELL INFORMASJON

Journalnummer: 2022 273308

#### Enheten

Organisasjonsnummer: 918 929 894  
Organisasjonsform: Aksjeselskap  
Foretaksnavn: GISLE HEIBERG RINGEN AS  
Forretningsadresse: Boecks gate 3  
1473 LØRENSKOG

#### Regnskapsår

Årsregnskapets periode: 01.01.2021 - 31.12.2021

#### Konsern

Morselskap i konsern: Nei

#### Regnskapsregler

Regler for små foretak benyttet: Ja  
Benyttet ved utarbeidelsen av  
årsregnskapet til selskapet: Regnskapslovens alminnelige regler

#### Årsregnskapet fastsatt av kompetent organ

Bekreftet av representant for selskapet: Lars Gisle Heiberg Ringen  
Dato for fastsettelse av årsregnskapet: 05.04.2022

#### Revisjon

Selskapet har besluttet at årsregnskapet  
ikke skal revideres: Ja  
Årsregnskapet er utarbeidet av ekstern  
autorisert regnskapsfører: Ja  
Ekstern autorisert regnskapsfører har i  
løpet av regnskapsåret bistått ved den  
løpende regnskapsføringen eller utført  
andre tjenester for selskapet enn å  
utarbeide årsregnskapet: Ja

#### Grunnlag for avgivelse

År 2021: Årsregnskap er elektronisk innlevert.  
År 2020: Tall er hentet fra elektronisk innlevert årsregnskap fra 2021.

*Det er ikke krav til at årsregnskapet m.v. som sendes til Regnskapsregisteret er undertegnet. Kontrollen på at dette er utført ligger hos revisor/enhetens øverste organ. Sikkerheten ivaretas ved at innsender har rolle/rettighet for innsending av årsregnskapet via Altinn, og ved at det bekreftes at årsregnskapet er fastsatt av kompetent organ.*

Brønnøysundregistrene, 09.05.2022

---

Brønnøysundregistrene  
Postadresse: Postboks 900, 8910 Brønnøysund  
Telefon: 75 00 75 00  
E-post: firmapost@brreg.no Internett: www.brreg.no  
Organisasjonsnummer: 974 760 673



Organisasjonsnr: 918 929 894  
GISLE HEIBERG RINGEN AS

## RESULTATREGNSKAP

<b>Beløp i: NOK</b>	<b>Note</b>	<b>2021</b>	<b>2020</b>
<b>RESULTATREGNSKAP</b>			
<b>Inntekter</b>			
Salgsinntekt		652 472	616 377
Annen driftsinntekt		4 359 931	3 993 522
<b>Sum inntekter</b>		<b>5 012 403</b>	<b>4 609 898</b>
<b>Kostnader</b>			
Lønnskostnad	1, 2	1 073 500	876 600
Avskrivning på driftsmidler og immaterielle eiendeler	4, 5	390 825	384 749
Annen driftskostnad	3	2 630 047	2 293 998
<b>Sum kostnader</b>		<b>4 094 372</b>	<b>3 555 347</b>
<b>Driftsresultat</b>		<b>918 031</b>	<b>1 054 551</b>
<b>Finansinntekter og finanskostnader</b>			
Annen renteinntekt		3 205	678
Annen finansinntekt		350 000	
<b>Sum finansinntekter</b>		<b>353 205</b>	<b>678</b>
Annen rentekostnad		20 217	24 801
<b>Sum finanskostnader</b>		<b>20 217</b>	<b>24 801</b>
<b>Netto finans</b>		<b>332 988</b>	<b>-24 123</b>
<b>Ordinært resultat før skattekostnad</b>			
Skattekostnad på ordinært resultat	6	200 534	226 852
<b>Ordinært resultat etter skattekostnad</b>		<b>1 050 485</b>	<b>803 576</b>
<b>Årsresultat</b>		<b>1 050 485</b>	<b>803 576</b>
<b>Overføringer og disponeringer</b>			
Ordinært utbytte		500 000	1 450 000
Tilleggsutbytte		130 000	
Ekstraordinært utbytte		520 000	
Annen egenkapital		-99 515	-646 424
<b>Sum overføringer og disponeringer</b>		<b>1 050 485</b>	<b>803 576</b>



Organisasjonsnr: 918 929 894  
GISLE HEIBERG RINGEN AS

## BALANSE

Beløp i: NOK	Note	2021	2020
<b>BALANSE - EIENDELER</b>			
<b>Anleggsmidler</b>			
<b>Immaterielle eiendeler</b>			
Utsatt skattefordel	8	67 746	52 289
Goodwill	5	335 667	715 667
<b>Sum immaterielle eiendeler</b>		<b>403 413</b>	<b>767 956</b>
<b>Varige driftsmidler</b>			
Driftsløsøre, inventar, verktøy, kontormaskiner, ol.	4	638 664	
<b>Sum varige driftsmidler</b>		<b>638 664</b>	
<b>Finansielle anleggsmidler</b>			
Investeringer i tilknyttet selskap	7	800 000	800 000
<b>Sum finansielle anleggsmidler</b>		<b>800 000</b>	<b>800 000</b>
<b>Sum anleggsmidler</b>		<b>1 842 077</b>	<b>1 567 956</b>
<b>Omløpsmidler</b>			
<b>Varer</b>			
<b>Fordringer</b>			
Kundefordringer	9	14 557	85 441
Andre fordringer	14	15 444	45 591
<b>Sum fordringer</b>		<b>30 001</b>	<b>131 031</b>
<b>Bankinnskudd, kontanter og lignende</b>			
Bankinnskudd, kontanter og lignende	10	577 395	1 152 958
<b>Sum bankinnskudd, kontanter og lignende</b>		<b>577 395</b>	<b>1 152 958</b>
<b>Sum omløpsmidler</b>		<b>607 397</b>	<b>1 283 989</b>
<b>SUM EIENDELER</b>		<b>2 449 474</b>	<b>2 851 945</b>
<b>BALANSE - EGENKAPITAL OG GJELD</b>			
<b>Egenkapital</b>			
<b>Innskutt egenkapital</b>			
Aksjekapital (100 aksjer à kr 1 000,00)	11, 12	100 000	100 000
<b>Sum innskutt egenkapital</b>		<b>100 000</b>	<b>100 000</b>



<b>Opptjent egenkapital</b>			
Annen egenkapital	12	33 444	132 959
<b>Sum opptjent egenkapital</b>		<b>33 444</b>	<b>132 959</b>
<b>Sum egenkapital</b>	<b>12</b>	<b>133 444</b>	<b>232 959</b>
<b>Gjeld</b>			
<b>Langsiktig gjeld</b>			
<b>Annen langsiktig gjeld</b>			
Gjeld til			
kredittinstitusjoner	13	522 200	588 920
<b>Sum annen langsiktig gjeld</b>		<b>522 200</b>	<b>588 920</b>
<b>Sum langsiktig gjeld</b>		<b>522 200</b>	<b>588 920</b>
<b>Kortsiktig gjeld</b>			
Leverandørgjeld		198 901	218 657
Betalbar skatt	6	215 991	259 063
Skyldige offentlige			
avgifter		83 458	11 700
Utbytte	12	500 000	1 450 000
Annen kortsiktig gjeld		795 479	90 647
<b>Sum kortsiktig gjeld</b>		<b>1 793 830</b>	<b>2 030 066</b>
<b>Sum gjeld</b>		<b>2 316 030</b>	<b>2 618 986</b>
<b>SUM EGENKAPITAL OG GJELD</b>		<b>2 449 474</b>	<b>2 851 945</b>



Organisasjonsnr: 918 929 894  
GISLE HEIBERG RINGEN AS

**NOTEOPPLYSNINGER - SELSKAP** - alle poster oppgitt i hele tall

## Note

### Regnskapsprinsipper

Årsregnskapet er satt opp i samsvar med regnskapsloven og god regnskapsskikk for små foretak. Salgsinntekter Inntektsføring ved salg av varer skjer på leveringstidspunktet. Tjenester inntektsføres etter hvert som de leveres. Klassifisering og vurdering av balanseposter Omløpsmidler og kortsiktig gjeld omfatter poster som knytter seg til varekretsløpet. For andre poster enn kundefordringer omfattes poster som forfaller til betaling innen ett år etter transaksjonsdagen. Anleggsmidler er eiendeler bestemt til varig eie og bruk. Langsiktig gjeld er gjeld som forfaller senere enn ett år etter transaksjonsdagen. Omløpsmidler vurderes til laveste av anskaffelseskost og virkelig verdi. Kortsiktig gjeld balanseføres til nominelt beløp på etableringstidspunktet. Anleggsmidler vurderes til anskaffelseskost. Varige anleggsmidler avskrives etter en fornuftig avskrivningsplan. Anleggsmidlene nedskrives til virkelig verdi ved verdifall som ikke forventes å være forbigående. Langsiktig gjeld med unntak av andre avsetninger balanseføres til nominelt beløp på etableringstidspunktet. Fordringer Kundefordringer og andre fordringer er oppført i balansen til pålydende etter fradrag for avsetning til forventet tap. Avsetning til tap gjøres på grunnlag av individuelle vurderinger av de enkelte fordringene. I tillegg gjøres det for øvrige kundefordringer en uspesifisert avsetning for å dekke antatt tap. Varige driftsmidler Varige driftsmidler balanseføres og avskrives over driftsmidlenes levetid dersom de har antatt levetid over 3 år og har en kostpris som overstiger kr 15.000. Direkte vedlikehold av driftsmidler kostnadsføres løpende under driftskostnader, mens påkostninger eller forbedringer tillegges driftsmidlets kostpris og avskrives i takt med driftsmidlet. Skatt Skattekostnaden i resultatregnskapet omfatter både periodens betalbare skatt og endring i utsatt skatt. Utsatt skatt er beregnet med 22% på grunnlag av de midlertidige forskjeller som eksisterer mellom regnskapsmessige og skattemessige verdier, samt skattemessig underskudd til fremtid ved utgangen av regnskapsåret. Skatteøkende og skattereduserende midlertidige forskjeller som reverserer eller kan reversere i samme periode er utlignet og skattevirkningen er beregnet på nettogrunnlaget. Fortsatt drift Selskapets årsregnskap er utarbeidet etter forutsetningen om fortsatt drift.

## Note

2

### Antall årsverk i regnskapsåret

1.00

## Note

1

### Spesifisering av resultatregnskapet

#### Lønnskostnader

<u>Lønn</u>	<u>Årets</u>	<u>Fjorårets</u>
-------------	--------------	------------------



	923995.00	756046.00
<u>Folketrygdavgift</u>	<u>Årets</u>	<u>Fjorårets</u>
	134283.00	104554.00
<u>Pensjonskostnader</u>	<u>Årets</u>	<u>Fjorårets</u>
	14723.00	
<u>Andre ytelser</u>	<u>Årets</u>	<u>Fjorårets</u>
	499.00	16001.00
<u>Sum lønnskostnader</u>	<u>Årets</u>	<u>Fjorårets</u>
	1073500.00	876601.00

## Note

### Ekstraordinære inntekter og kostnader

<u>Sum</u>	<u>Beløp</u>
<u>Balanseført verdi 31.12.</u>	<u>Varige driftsmidler Immaterielle eiend.</u>

## Konsernregnskap

### Morselskapet sitt navn

### Forretningskontor for morselskapet

### Begrunnelse for at datterselskap er utelatt fra konsolideringen

### Konsern, tilknyttet selskap m.v. - fordringer og gjeld

#### Fordringer

<u>Samlet beløp - tilknyttet selskap</u>	<u>Årets</u>	<u>Fjorårets</u>
<u>Samlet beløp - foretak i samme konsern</u>	<u>Årets</u>	<u>Fjorårets</u>
<u>Samlet beløp - foretak i samme konsern</u>	<u>Årets</u>	<u>Fjorårets</u>
<u>Samlet beløp - felles kontrollert virksomhet</u>	<u>Årets</u>	<u>Fjorårets</u>
<u>Pantstillelse</u>	<u>Beløp</u>	



Beholdning av egne aksjer                      Antall                      Pålydende                      Andel av aksjek.

**Note**  
13

## Gjeld

Gjeld som forfaller til betaling mer enn fem år etter regnskapsårets slutt  
188600.00

Gjeld sikret ved pant eller lignende sikkerhet i eiendeler

Balansført verdi av de pantsatte eiendeler

Summen av garantiforpliktelser som ikke er regnskapsført

Garantiforpliktelser som er sikret ved pant

Mer om gjeld

**Note**  
14

Lån og sikkerhetsstillelse til medlemmer  
Er det gitt lån eller sikkerhetsstillelse til ledende personer: Nei

Opplysninger om:                                      Medlemmer av:

Mer om lån og sikkerhetsstillelse

**Note**

Noteopplysninger ut over minimumskravene for små foretak  
Se eventuelle andre vedlegg.



**Årsregnskap for 2021**

**GISLE HEIBERG RINGEN AS  
1473 LØRENSKOG**

Innhold

Resultatregnskap  
Balanse  
Noter

Utarbeidet av:  
Praktikertjenesten as  
Grønland 4  
1767 HALDEN  
Org.nr. 987659262

Utarbeidet med:  
Total Årsoppgjør



## Resultatregnskap for 2021 GISLE HEIBERG RINGEN AS

	Note	2021	2020
Salgsinntekt		652 472	616 377
Annen driftsinntekt		4 359 931	3 993 522
<b>Sum driftsinntekter</b>		<b>5 012 403</b>	<b>4 609 898</b>
Lønnskostnad	1, 2	(1 073 500)	(876 600)
Avskrivning på driftsmidler og immaterielle eiendeler	4, 5	(390 825)	(384 749)
Annen driftskostnad	3	(2 630 047)	(2 293 998)
<b>Sum driftskostnader</b>		<b>(4 094 372)</b>	<b>(3 555 347)</b>
<b>Driftsresultat</b>		<b>918 031</b>	<b>1 054 551</b>
Annen renteinntekt		3 205	678
Annen finansinntekt		350 000	0
<b>Sum finansinntekter</b>		<b>353 205</b>	<b>678</b>
Annen rentekostnad		(20 217)	(24 801)
<b>Sum finanskostnader</b>		<b>(20 217)</b>	<b>(24 801)</b>
<b>Netto finans</b>		<b>332 988</b>	<b>(24 123)</b>
<b>Ordinært resultat før skattekostnad</b>		<b>1 251 019</b>	<b>1 030 428</b>
Skattekostnad på ordinært resultat	6	(200 534)	(226 852)
<b>Ordinært resultat</b>		<b>1 050 485</b>	<b>803 576</b>
<b>Årsresultat</b>		<b>1 050 485</b>	<b>803 576</b>
<b>Overføringer</b>			
Utbytte		500 000	1 450 000
Tilleggsutbytte		130 000	0
Ekstraordinært utbytte		520 000	0
Annen egenkapital		(99 515)	(646 424)
<b>Sum</b>		<b>1 050 485</b>	<b>803 576</b>



## Balanse pr. 31. desember 2021 GISLE HEIBERG RINGEN AS

	Note	2021	2020
<b>EIENDELER</b>			
<b>Anleggsmidler</b>			
<b>Immaterielle eiendeler</b>			
Utsatt skattefordel	8	67 746	52 289
Goodwill	5	335 667	715 667
<b>Sum immaterielle eiendeler</b>		<b>403 413</b>	<b>767 956</b>
<b>Varige driftsmidler</b>			
Driftsløsøre, inventar, verktøy, kontormaskiner, ol.	4	638 664	0
<b>Sum varige driftsmidler</b>		<b>638 664</b>	<b>0</b>
<b>Finansielle anleggsmidler</b>			
Investeringer i tilknyttet selskap	7	800 000	800 000
<b>Sum finansielle anleggsmidler</b>		<b>800 000</b>	<b>800 000</b>
<b>Sum anleggsmidler</b>		<b>1 842 077</b>	<b>1 567 956</b>
<b>Omløpsmidler</b>			
<b>Fordringer</b>			
Kundefordringer	9	14 557	85 441
Andre fordringer	14	15 444	45 591
<b>Sum fordringer</b>		<b>30 001</b>	<b>131 031</b>
Bankinnskudd, kontanter og lignende	10	577 395	1 152 958
<b>Sum bankinnskudd, kontanter og lignende</b>		<b>577 395</b>	<b>1 152 958</b>
<b>Sum omløpsmidler</b>		<b>607 397</b>	<b>1 283 989</b>
<b>Sum eiendeler</b>		<b>2 449 474</b>	<b>2 851 945</b>

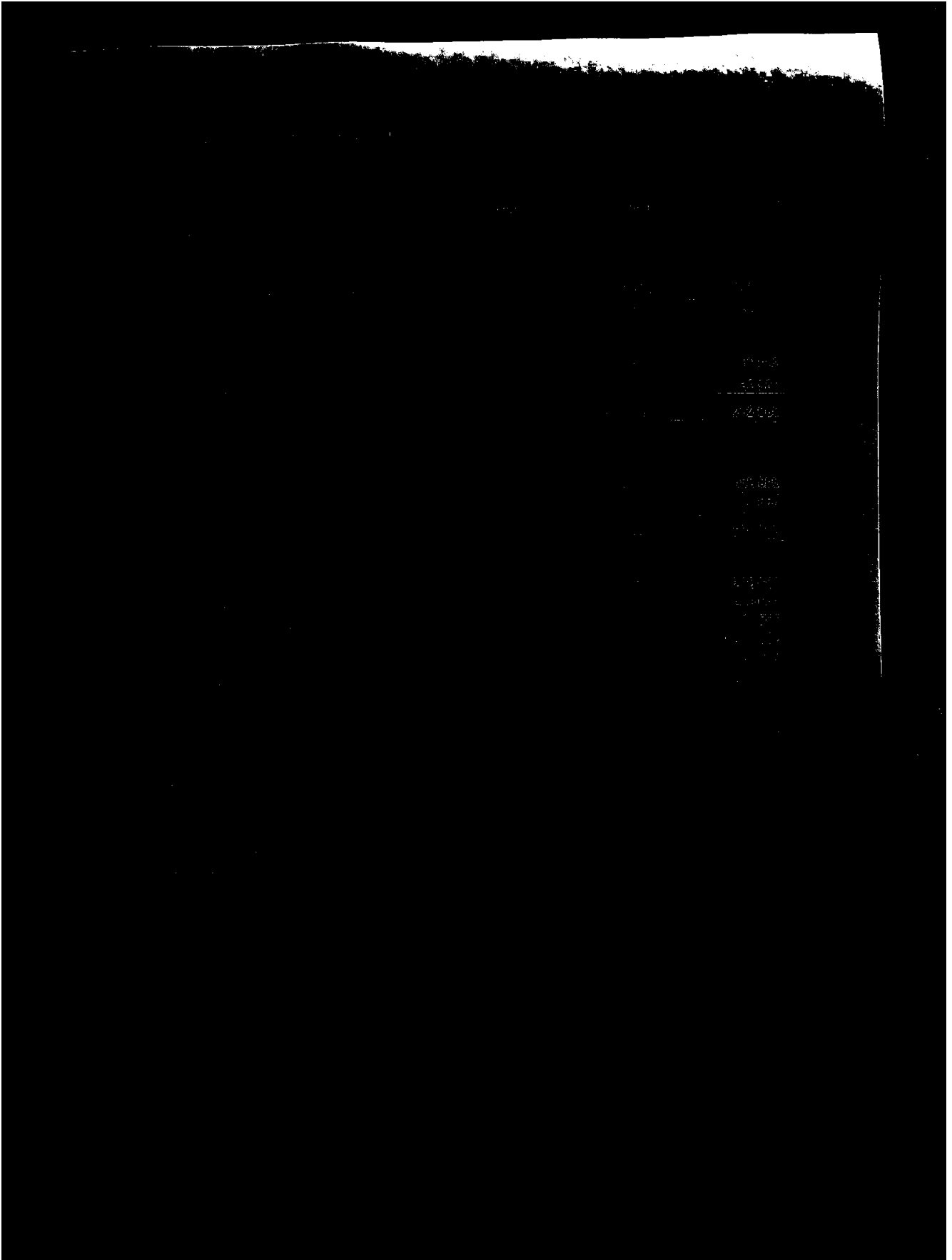



## Noter 2021

### GISLE HEIBERG RINGEN AS

#### Regnskapsprinsipper

Årsregnskapet er satt opp i samsvar med regnskapsloven og god regnskapsskikk for små foretak.

#### Salgsinntekter

Inntektsføring ved salg av varer skjer på leveringstidspunktet. Tjenester inntektsføres etter hvert som de leveres.

#### Klassifisering og vurdering av balanseposter

Omløpsmidler og kortsiktig gjeld omfatter poster som knytter seg til varekretsløpet. For andre poster enn kundefordringer omfattes poster som forfaller til betaling innen ett år etter transaksjonsdagen. Anleggsmidler er eiendeler bestemt til varig eie og bruk. Langsiktig gjeld er gjeld som forfaller senere enn ett år etter transaksjonsdagen.

Omløpsmidler vurderes til laveste av anskaffelseskost og virkelig verdi. Kortsiktig gjeld balanseføres til nominelt beløp på etableringstidspunktet.

Anleggsmidler vurderes til anskaffelseskost. Varige anleggsmidler avskrives etter en fornuftig avskrivningsplan. Anleggsmidlene nedskrives til virkelig verdi ved verdifall som ikke forventes å være forbigående. Langsiktig gjeld med unntak av andre avsetninger balanseføres til nominelt beløp på etableringstidspunktet.

#### Fordringer

Kundefordringer og andre fordringer er oppført i balansen til pålydende etter fradrag for avsetning til forventet tap. Avsetning til tap gjøres på grunnlag av individuelle vurderinger av de enkelte fordringene. I tillegg gjøres det for øvrige kundefordringer en uspesifisert avsetning for å dekke antatt tap.

#### Varige driftsmidler

Varige driftsmidler balanseføres og avskrives over driftsmidlenes levetid dersom de har antatt levetid over 3 år og har en kostpris som overstiger kr 15.000. Direkte vedlikehold av driftsmidler kostnadsføres løpende under driftskostnader, mens påkostninger eller forbedringer tillegges driftsmidlets kostpris og avskrives i takt med driftsmidlet.

#### Skatt

Skattekostnaden i resultatregnskapet omfatter både periodens betalbare skatt og endring i utsatt skatt. Utsatt skatt er beregnet med 22% på grunnlag av de midlertidige forskjeller som eksisterer mellom regnskapsmessige og skattemessige verdier, samt skattemessig underskudd til fremføring ved utgangen av regnskapsåret. Skatteøkende og skattereduserende midlertidige forskjeller som reverserer eller kan reversere i samme periode er utlignet og skattevirkningen er beregnet på nettogrunnlaget.

#### Fortsatt drift

Selskapets årsregnskap er utarbeidet etter forutsetningen om fortsatt drift.

#### Note 1 - Lønnskostnader etc

	2021	2020
Lønn	923 995	756 046
Arbeidsgiveravgift	134 283	104 554
Pensjonskostnader	14 723	
Andre ytelser / Refusjoner	499	16 001
<b>Sum</b>	<b>1 073 500</b>	<b>876 601</b>

#### Note 2 - Antall årsverk

Selskapet har hatt 1 årsverk sysselsatt i regnskapsåret.

#### Note 3 - Revisjon

Selskapet oppfyller kravene til fravalg revisor, og dette er valgt. Årsregnskapet er utarbeidet av autorisert regnskapsførerselskap.



## Note 4 - Spesifikasjon av varige driftsmidler

	Driftsløsøre, inventar o.l
Anskaffelseskost 01.01.2021	
Tilgang i året	649 489
Avgang i året	0
<b>Anskaffelseskost 31.12.2021</b>	<b>649 489</b>
Akkumulerte avskr. 31.12.2021	(10 825)
<b>Balanseført verdi pr. 31.12.2021</b>	<b>638 664</b>
Årets avskrivninger	10 825
Økonomisk levetid	5 år
<b>Avskrivningsplan</b>	<b>Lineær</b>

## Note 5 - Spesifikasjon av immaterielle eiendeler

	Goodwill
Anskaffelseskost 01.01.2021	1 900 000
Tilgang i året	0
Avgang i året	0
<b>Anskaffelseskost 31.12.2021</b>	<b>1 900 000</b>
Avskr., nedskr. og rev. nedskr 01.01.2021	
Akkumulerte avskr. 31.12.2021	(1 564 333)
<b>Balanseført verdi pr. 31.12.2021</b>	<b>335 667</b>
Årets avskrivninger	380 000
Økonomisk levetid	5 år
<b>Avskrivningsplan</b>	<b>Lineær</b>

## Note 6 - Skatt

	2021	2020
Ordinært resultat før skattekostnad	1 251 019	1 030 428
+/- Permanente forskjeller	(339 500)	718
+/- Årets endring i midlertidige forskjeller	70 258	146 413
<b>Årets skattegrunnlag</b>	<b>981 777</b>	<b>1 177 559</b>
Betalbar inntektsskatt for selskapet basert på 22%	215 991	259 063
Sum	215 991	259 063
+/- Endring i utsatt skatt	(15 457)	(32 211)
<b>Skattekostnad i resultatregnskapet</b>	<b>200 534</b>	<b>226 852</b>
Betalbar skatt i skattekostnad	215 991	259 063
<b>Betalbar skatt i balansen</b>	<b>215 991</b>	<b>259 063</b>



## Note 7 - Investeringer i tilknyttet selskap

Foretaksnavn	Foretakssted	Eierandel/		Anskaffelseskost	Bokført verdi
		stemmeandel			
Diploma AS	Lørenskog	33,33 %	750.000	750.000	
Polikliniske Operasjoner AS	Lørenskog	15 %	50.000	50.000	

Gisle Heiberg Ringen AS har kostnadsført kr 2.470.621 for klinikkleie av Diploma AS i 2021.

## Note 8 - Midl. forskjeller - Utsatt skatt/skattefordel

Utsatt skatt/utsatt skattefordel i balansen avsettes på grunnlag av forskjeller mellom regnskapsmessige og skattemessige verdier i henhold til norsk regnskapsstandard for skatt. Midlertidige skatteøkende og skattereduserende forskjeller som kan utlignes er nettoført.

Midlertidige forskjeller knyttet til:	01.01.2021	31.12.2021	Endring
Anleggsmidler	(237 677)	(307 935)	70 258
Sum midlertidige forskjeller	(237 677)	(307 935)	70 258
<b>Utsatt skattefordel 31.12.21. basert på 22%</b>	<b>(52 289)</b>	<b>(67 746)</b>	<b>15 457</b>

## Note 9 - Kundefordringer

Kundefordringer er vurdert til pålydende, nedskrevet med forventet tap på fordringer. Det er ikke tapsført kundefordringer i løpet av 2021.

	2021	2020
Kundefordringer til pålydende	14 557	85 441
Avsatt til dekning av usikre fordringer		
<b>Netto oppførte kundefordringer</b>	<b>14 557</b>	<b>85 441</b>

## Note 10 - Bankinnskudd

I posten for bankinnskudd inngår egen konto for bundne skattetrekksmidler med kr 44 815. Skyldig skattetrek er kr 44 815.

## Note 11 - Aksjekapital og aksjonærer

Aksjeklasse	Antall aksjer	Pålydende	Bokført verdi
Ordinære aksjer	100	1 000,00	100 000,00
<b>Sum</b>	<b>100</b>		<b>100 000,00</b>

Aksjeeier	Antall aksjer	Eierandel	Aksjeklasse
Ringen, Lars Gisle Heiberg	100	100,00%	Ordinære aksjer
<b>Totalt antall aksjer</b>	<b>100</b>	<b>100,00%</b>	

## Note 12 - Egenkapital

	Aksjekapital	Annen EK	Sum
Egenkapital 01.01.2021	100 000	132 959	232 959
Tilleggsutbytte		(130 000)	(130 000)
Ekstraordinært utbytte		(520 000)	(520 000)
Årets resultat		1 050 485	1 050 485
Avsatt utbytte		(500 000)	(500 000)
<b>Egenkapital 31.12.2021</b>	<b>100 000</b>	<b>33 444</b>	<b>133 444</b>



## Note 13 - Gjeld

	<b>Beløp</b>
Del av gjeld som forfaller til betaling mer enn fem år etter regnskapsårets slutt	188 600

## Note 14 - Lån og sikkerhetsstillelse til ledende personer

Selskapet har ikke gitt lån eller sikkerhetsstillelse til medlemmer av styrende organer.