



ÅRSREGNSKAPET FOR REGNSKAPSÅRET 2020 - GENERELL INFORMASJON

Enheten

Organisasjonsnummer: 921 683 227
Organisasjonsform: Aksjeselskap
Foretaksnavn: LYNG MAT & BAR AS
Forretningsadresse: Nymosvingen 2
2609 LILLEHAMMER

Regnskapsår

Årsregnskapets periode: 01.01.2020 - 31.12.2020

Konsern

Morselskap i konsern: Nei

Regnskapsregler

Regler for små foretak benyttet: Ja
Benyttet ved utarbeidelsen av årsregnskapet til selskapet: Regnskapslovens alminnelige regler

Årsregnskapet fastsatt av kompetent organ

Bekreftet av representant for selskapet: Oda Marie Brustuen
Dato for fastsettelse av årsregnskapet: 12.05.2021

Grunnlag for avgivelse

År 2020: Årsregnskapet er elektronisk innlevert
År 2019: Tall er hentet fra elektronisk innlevert årsregnskap fra 2020

Det er ikke krav til at årsregnskapet m.v. som sendes til Regnskapsregisteret er undertegnet. Kontrollen på at dette er utført ligger hos revisor/enhetens øverste organ. Sikkerheten ivaretas ved at innsender har rolle/rettighet for innsending av årsregnskapet via Altinn, og ved at det bekreftes at årsregnskapet er fastsatt av kompetent organ.

Brønnøysundregistrene, 26.06.2022



Resultatregnskap

Beløp i: NOK	Note	2020	2019
RESULTATREGNSKAP			
Inntekter			
Salgsinntekt		4 181 480	3 631 847
Annen driftsinntekt		438 965	371 056
Sum inntekter		4 620 445	4 002 903
Kostnader			
Varekostnad		1 383 016	1 181 481
Lønnskostnad	1	1 939 364	1 116 887
Avskrivning på varige driftsmidler	2	316 418	281 882
Annen driftskostnad		618 960	733 187
Sum kostnader		4 257 757	3 313 436
Driftsresultat		362 688	689 466
Finansinntekter og finanskostnader			
Annen renteinntekt		255	331
Sum finansinntekter		255	331
Annen rentekostnad		1 592	819
Sum finanskostnader		1 592	819
Netto finans		-1 337	-488
Ordinært resultat før skattekostnad		361 351	688 978
Skattekostnad på ordinært resultat	3	79 784	152 281
Ordinært resultat etter skattekostnad		281 567	536 697
Årsresultat		281 567	536 697
Årsresultat etter minoritetsinteresser		281 567	536 697
Overføringer og disponeringer			
Overføringer annen egenkapital	6	281 567	536 697
Sum overføringer og disponeringer		281 567	536 697



Balanse

Beløp i: NOK	Note	2020	2019
BALANSE - EIENDELER			
Anleggsmidler			
Immaterielle eiendeler			
Utsatt skattefordel	3,4,5	42 152	2 945
Sum immaterielle eiendeler		42 152	2 945
Varige driftsmidler			
Driftsløsøre, inventar, verktøy, kontorm.	2	367 356	594 774
Sum varige driftsmidler		367 356	594 774
Finansielle anleggsmidler			
Andre langsiktige fordringer		113 460	113 460
Sum finansielle anleggsmidler		113 460	113 460
Sum anleggsmidler		522 968	711 179
Omløpsmidler			
Varer			
Varer		178 976	133 323
Sum varer		178 976	133 323
Fordringer			
Kundefordringer		37 865	62 528
Andre kortsiktige fordringer		105 207	123 303
Sum fordringer		143 072	185 831
Bankinnskudd, kontanter og lignende			
Bankinnskudd, kontanter o.l.	7	1 230 827	911 835
Sum bankinnskudd, kontanter og lignende		1 230 827	911 835
Sum omløpsmidler		1 552 875	1 230 989
SUM EIENDELER		2 075 844	1 942 168

BALANSE - EGENKAPITAL OG GJELD



Balanse

Beløp i: NOK	Note	2020	2019
Egenkapital			
Innskutt egenkapital			
Aksjekapital	8	80 000	80 000
Annen innskutt egenkapital		-5 570	-5 570
Sum innskutt egenkapital		74 430	74 430
Opptjent egenkapital			
Annen egenkapital	8	929 003	647 436
Sum opptjent egenkapital		929 003	647 436
Sum egenkapital		1 003 433	721 866
Gjeld			
Langsiktig gjeld			
Annen langsiktig gjeld			
Øvrig langsiktig gjeld			470 000
Sum annen langsiktig gjeld			470 000
Sum langsiktig gjeld		0	470 000
Kortsiktig gjeld			
Leverandørgjeld		23 273	81 284
Betalbar skatt	3,4,5	118 991	181 825
Skyldig offentlige avgifter		538 680	226 336
Annen kortsiktig gjeld		391 466	260 857
Sum kortsiktig gjeld		1 072 411	750 302
Sum gjeld		1 072 411	1 220 302
SUM EGENKAPITAL OG GJELD		2 075 844	1 942 168



Brønnøysundregistrene

ÅRSREGNSKAP FOR REGNSKAPSÅRET 2020 - GENERELL INFORMASJON

Journalnummer: 2021 292110

Enheten

Organisasjonsnummer: 921 683 227
Organisasjonsform: Aksjeselskap
Foretaksnavn: LYNG MAT & BAR AS
Forretningsadresse: Nymosvingen 2
2609 LILLEHAMMER

Regnskapsår

Årsregnskapets periode: 01.01.2020 - 31.12.2020

Konsern

Morselskap i konsern: Nei

Regnskapsregler

Regler for små foretak benyttet: Ja
Benyttet ved utarbeidelsen av årsregnskapet til selskapet: Regnskapslovens alminnelige regler

Årsregnskapet fastsatt av kompetent organ

Bekreftet av representant for selskapet: Oda Marie Brustuen
Dato for fastsettelse av årsregnskapet: 12.05.2021

Revisjon

Selskapet har besluttet at årsregnskapet ikke skal revideres: Ja
Årsregnskapet er utarbeidet av ekstern autorisert regnskapsfører: Ja
Ekstern autorisert regnskapsfører har i løpet av regnskapsåret bistått ved den løpende regnskapsføringen eller utført andre tjenester for selskapet enn å utarbeide årsregnskapet: Ja

Grunnlag for avgivelse

År 2020: Årsregnskap er elektronisk innlevert.
År 2019: Tall er hentet fra elektronisk innlevert årsregnskap fra 2020.

Det er ikke krav til at årsregnskapet m.v. som sendes til Regnskapsregisteret er undertegnet. Kontrollen på at dette er utført ligger hos revisor/enhetens øverste organ. Sikkerheten ivaretas ved at innsender har rolle/rettighet for innsending av årsregnskapet via Altinn, og ved at det bekreftes at årsregnskapet er fastsatt av kompetent organ.

Brønnøysundregistrene, 18.05.2021

Brønnøysundregistrene
Postadresse: Postboks 900, 8910 Brønnøysund
Telefon: 75 00 75 00
E-post: firmapost@brreg.no Internett: www.brreg.no
Organisasjonsnummer: 974 760 673



Organisasjonsnr: 921 683 227
LYNG MAT & BAR AS

RESULTATREGNSKAP

Beløp i: NOK	Note	2020	2019
RESULTATREGNSKAP			
Inntekter			
Salgsinntekt		4 181 480	3 631 847
Annen driftsinntekt		438 965	371 056
Sum inntekter		4 620 445	4 002 903
Kostnader			
Varekostnad		1 383 016	1 181 481
Lønnskostnad	1	1 939 364	1 116 887
Avskrivning på varige driftsmidler	2	316 418	281 882
Annen driftskostnad		618 960	733 187
Sum kostnader		4 257 757	3 313 436
Driftsresultat		362 688	689 466
Finansinntekter og finanskostnader			
Annen renteinntekt		255	331
Sum finansinntekter		255	331
Annen rentekostnad		1 592	819
Sum finanskostnader		1 592	819
Netto finans		-1 337	-488
Ordinært resultat før skattekostnad			
Skattekostnad på ordinært resultat	3	79 784	152 281
Ordinært resultat etter skattekostnad		281 567	536 697
Årsresultat		281 567	536 697
Årsresultat etter minoritetsinteresser		281 567	536 697
Overføringer og disponeringer			
Overføringer annen egenkapital	6	281 567	536 697
Sum overføringer og disponeringer		281 567	536 697



Organisasjonsnr: 921 683 227
LYNG MAT & BAR AS

BALANSE

Beløp i: NOK **Note** **2020** **2019**

BALANSE - EIENDELER

Anleggsmidler

Immaterielle eiendeler

Utsatt skattefordel 3,4,5 42 152 2 945
Sum immaterielle eiendeler 42 152 2 945

Varige driftsmidler

Driftsløsøre, inventar,
verktøy, kontorm. 2 367 356 594 774
Sum varige driftsmidler 367 356 594 774

Finansielle anleggsmidler

Andre langsiktige
fordringer 113 460 113 460
Sum finansielle
anleggsmidler 113 460 113 460

Sum anleggsmidler 522 968 711 179

Omløpsmidler

Varer

Varer 178 976 133 323
Sum varer 178 976 133 323

Fordringer

Kundefordringer 37 865 62 528
Andre kortsiktige
fordringer 105 207 123 303
Sum fordringer 143 072 185 831

Bankinnskudd, kontanter og lignende

Bankinnskudd, kontanter o.
l. 7 1 230 827 911 835
Sum bankinnskudd,
kontanter og lignende 1 230 827 911 835

Sum omløpsmidler 1 552 875 1 230 989

SUM EIENDELER 2 075 844 1 942 168

BALANSE - EGENKAPITAL OG GJELD

Egenkapital

Innskutt egenkapital

Aksjekapital 8 80 000 80 000
Annen innskutt egenkapital -5 570 -5 570



Sum innskutt egenkapital		74 430	74 430
Opptjent egenkapital			
Annen egenkapital	8	929 003	647 436
Sum opptjent egenkapital		929 003	647 436
Sum egenkapital		1 003 433	721 866
Gjeld			
Langsiktig gjeld			
Annen langsiktig gjeld			
Øvrig langsiktig gjeld			470 000
Sum annen langsiktig gjeld			470 000
Sum langsiktig gjeld		0	470 000
Kortsiktig gjeld			
Leverandørgjeld		23 273	81 284
Betalbar skatt	3,4,5	118 991	181 825
Skyldig offentlige avgifter		538 680	226 336
Annen kortsiktig gjeld		391 466	260 857
Sum kortsiktig gjeld		1 072 411	750 302
Sum gjeld		1 072 411	1 220 302
SUM EGENKAPITAL OG GJELD		2 075 844	1 942 168



Organisasjonsnr: 921 683 227
LYNG MAT & BAR AS

NOTEOPPLYSNINGER - SELSKAP - alle poster oppgitt i hele tall

Note

Regnskapsprinsipper

Note

Antall aksjer og aksjeeiere

<u>Aksjeklasse</u>	<u>Ant. aksjer</u>	<u>Pålydende</u>	<u>Bokført verdi</u>
Ordinære aksjer	4000.00	20.00	80000.00
<u>Aksjeeiere - fritekst</u>	<u>Antall</u>	<u>Eierandel</u>	<u>Aksjeklasse</u>
Oda Marie Brustuen	2000.00	50.00%	Ordinære aksjer
Eirik Skavhaug Nergaard	2000.00	50.00%	Ordinære aksjer
<u>Sum</u>	<u>Sum antall</u>	<u>Sum eierandel</u>	
	4000.00	100.00%	

Ytelser til daglig leder

<u>Ytelser</u>	<u>Lønn</u>	<u>Pensj.forpl.</u>	<u>Andre godtgj.</u>
	567693.00		1060.00

Note

Antall årsverk i regnskapsåret

Virksomheten har hatt følgende antall årsverk:
4.00

Note

Lån og sikkerhetsstillelse til ledende personer og aksjeeiere

Er det gitt lån eller sikkerhetsstillelse til ledende personer: Nei

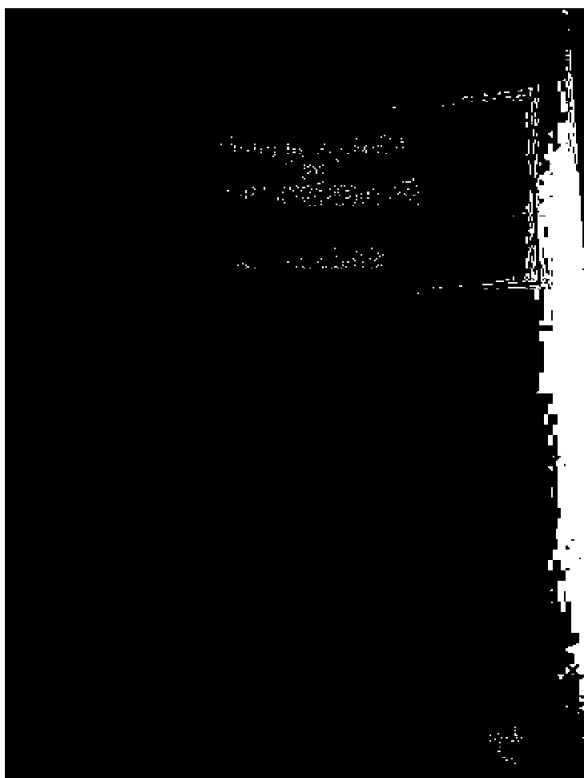



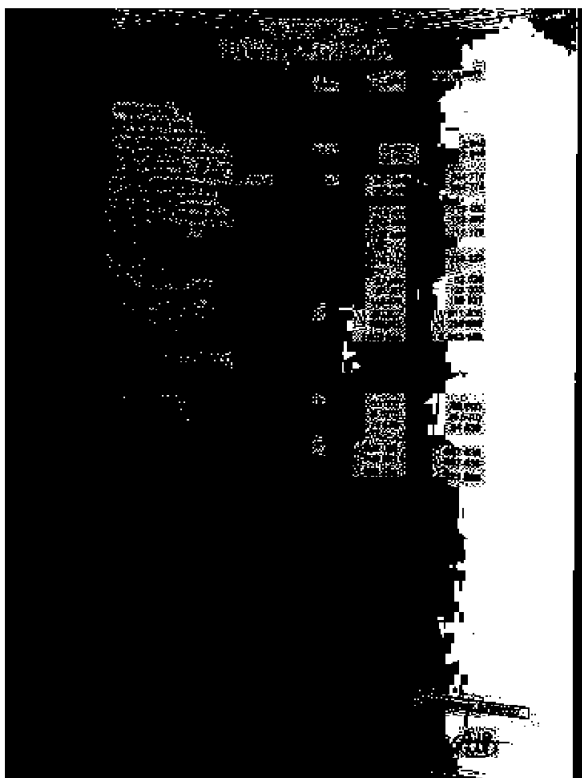

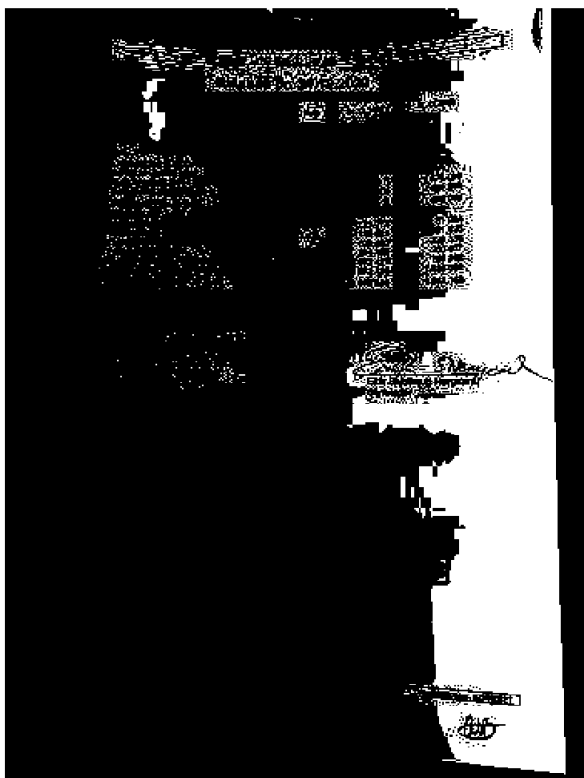

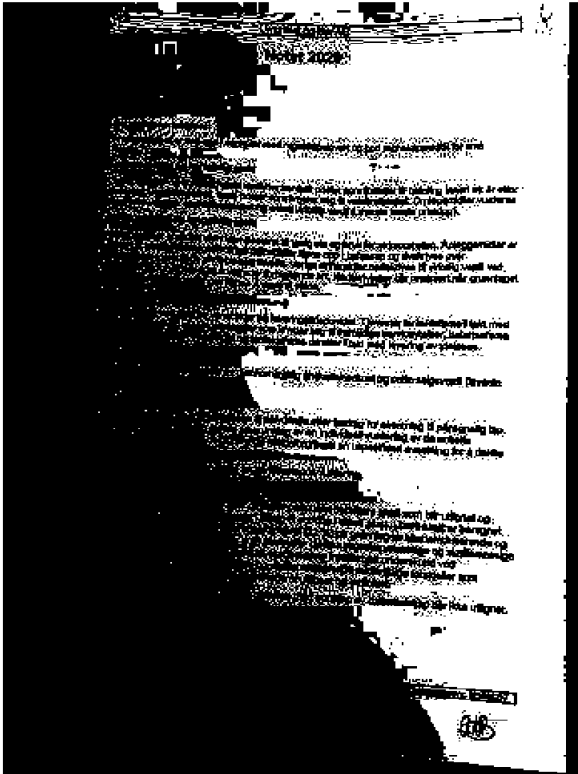

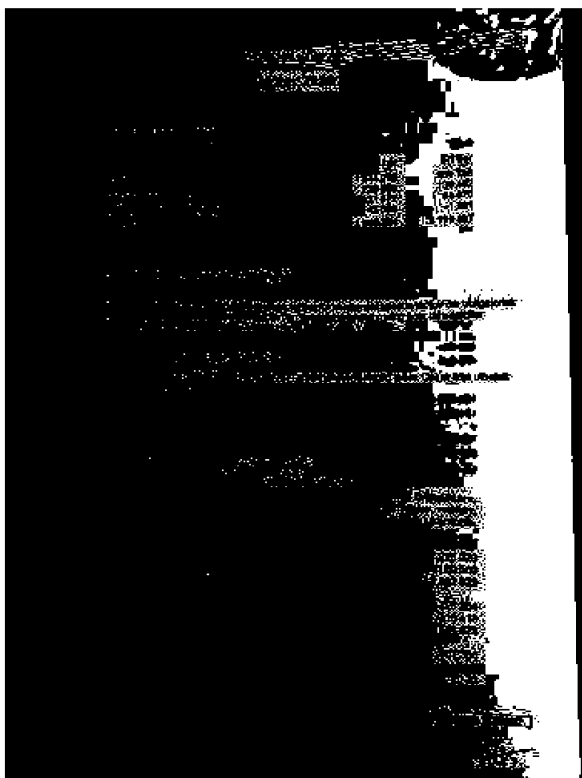

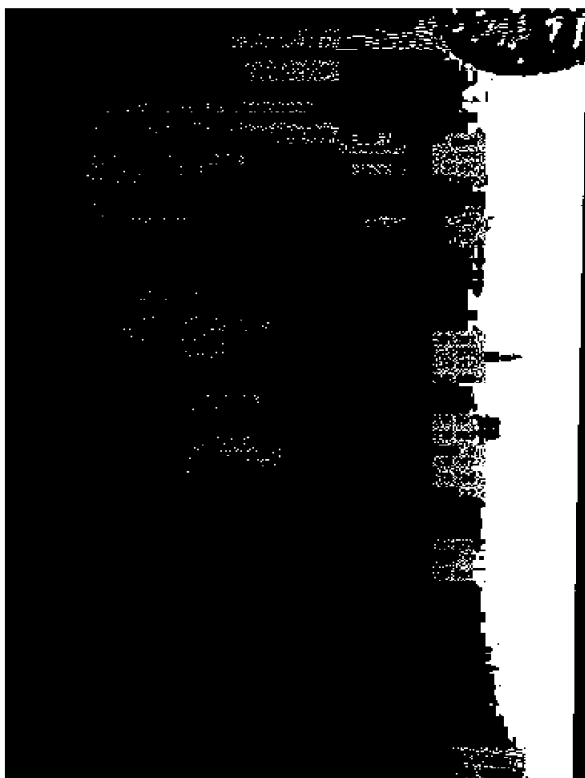



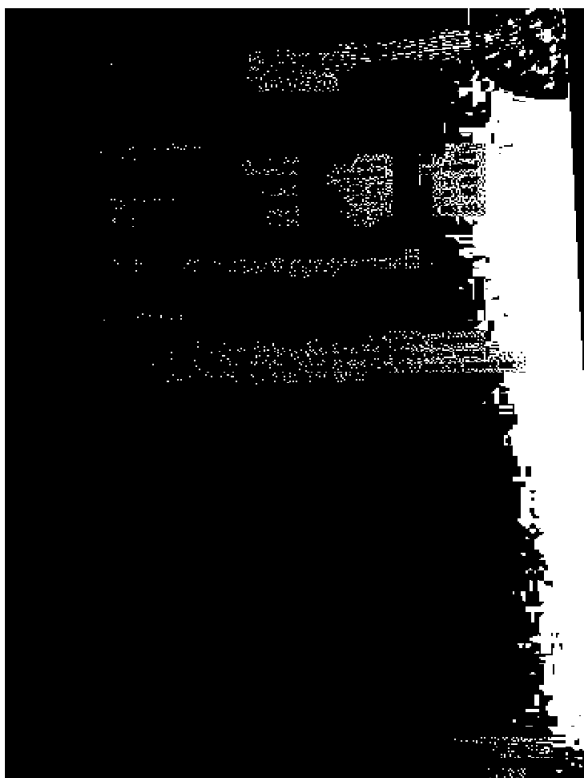



Lyng Mat og Bar AS

Noter 2020

Regnskapsprinsipper:

Årsregnskapet er satt opp i samsvar med regnskapsloven og god regnskapsskikk for små foretak.

Omløpsmidler og kortsiktig gjeld

Omløpsmidler og kortsiktig gjeld omfatter normalt poster som forfaller til betaling innen ett år etter siste dag i regnskapsåret, samt poster som knytter seg til varekretsløpet. Omløpsmidler vurderes til laveste verdi av anskaffelseskost og antatt virkelig verdi (Laveste verdis prinsipp).

Anleggsmidler og langsiktig gjeld

Anleggsmidler omfatter eiendeler bestemt til varig eie og bruk for virksomheten. Anleggsmidler er vurdert til anskaffelseskost. Varige driftsmidler føres opp i balansen og avskrives over driftsmidlets forventede økonomiske levetid. Varige driftsmidler nedskrives til virkelig verdi ved verdifall som forventes ikke å være av forbigående art. Nedskrivninger blir reversert når grunnlaget for nedskrivningen ikke lenger finnes å være til stede.

Inntektsføring

Inntektsføring ved salg av varer skjer på leveringstidspunktet. Tjenester inntektsføres i takt med utførelsen. Andelen av salgsinntekter som knytter seg til fremtidige serviceytelser, balanseføres som uopptjent inntekt ved salget og inntektsføres deretter i takt med levering av ytelsene.

Varer

Varer er vurdert til det laveste av gjennomsnittlig anskaffelseskost og netto salgsverdi (laveste verdis prinsipp).

Fordringer

Kundefordringer føres opp i balansen til pålydende etter fradrag for avsetning til påregnelig tap. Avsetning til påregnelig tap gjøres på grunnlag av en individuell vurdering av de enkelte fordringene. I tillegg gjøres det for øvrige kundefordringer en uspesifisert avsetning for å dekke antatt tap.

Andre fordringer er også gjenstand for en tilsvarende vurdering.

Skatt

Skattekostnaden i resultatregnskapet omfatter periodens betalbare skatt som blir utlignet og forfaller til betaling i neste regnskapsår i tillegg til endring i utsatt skatt. Utsatt skatt er beregnet med skattesatsen ved utgangen av regnskapsåret (22 %) på grunnlag av skattereduserende og skatteøkende midlertidige forskjeller som eksisterer mellom regnskapsmessige og skattemessige verdier. I beregningen er det også medtatt skattemessig framførbart underskudd ved regnskapsårets utgang. Skatteøkende og skattereduserende midlertidige forskjeller som reverserer eller kan reversere i samme periode er utlignet og nettoført.

Eventuell utsatt skatt på merverdier i forbindelse med oppkjøp av datterselskap blir ikke utlignet.



Lyng Mat og Bar AS

Noter 2020

Note 1 - Lønnskostnad

	I år	I fjor
Lønn	1 644 073	966 736
Arbeidsgiveravgift	230 550	138 462
Pensjonskostnader	21 672	13 070
Andre lønnsrelaterte ytelser	43 069	-1 381
Totalt	1 939 364	1 116 887

Selskapet har hatt 4 årsverk i regnskapsåret.

Foretaket er pliktig til å ha tjenstepensjonsordning for selskapets ansatte jfr. lov om obligatorisk tjenstepensjon. Foretaket har ikke etablert en tjenstepensjonsordning som tilfredsstiller kravene i loven, men det er under etablering.

Ytelser til ledende personer og revisor

Det er utbetalt kr. 512.000 i lønn og kr. 1.060 i andre ytelser til daglig leder. Det er ikke utbetalt styrehonorar i 2020.

Selskapet har fravalgt revisjon.

Note 2 - Avskrivning på varige driftsmidler

Avskrivningstablå

	Driftsløsøre, inventar, verktøy, kontorm.
Anskaffelseskost pr. 1/1	923 029
+ Tilgang	89 000
Anskaffelseskost pr. 31/12	1 012 029
Akk. av/nedskr. pr 1/1	328 254
+ Ordinære avskrivninger	316 418
Akk. av/nedskr. pr. 31/12	644 672
Balanseført verdi pr 31/12	367 356
Prosentats for ord. avskr.	20-33

Noter for Lyng Mat og Bar AS

Organisasjonsnr. 921683227



Lyng Mat og Bar AS

Noter 2020**Note 3 - Skattekostnad på ordinært resultat****Avstemming av skattekostnad mot resultat før skatt**

	Grunnlag	Skatt
Skattekostnad i resultatregnskapet		79 784
Resultat før skattekostnad	361 351	79 497
Differanse		287
Som består av		
Permanente forskjeller	1 306	287
Sum		287

Note 4 - Skattegrunnlag**Spesifikasjon av årets skattegrunnlag:**

Resultat før skattekostnader	361 351
+ Permanente og andre forskjeller	1 306
+ Endring i midlertidige forskjeller	178 212
= Inntekt	540 869

Spesifikasjon av årets skattekostnad:

Beregnet skatt av årets resultat	118 991
= Sum betalbar skatt	118 991
+/- Endring i utsatt skatt (regnskapsført)	0
+/- Endring i utsatt skattefordel (regnskapsført)	-39 207
= Ordinær skattekostnad	79 784
Skattesats i inntektsåret	22

Betalbar skatt i balansen består av

Sum betalbar skatt	118 991
- Refusjon av skatt tiltakspakke 2020	0
= Betalbar skatt i balansen	118 991

Note 5 - Utsatt skattefordel**Utsatt skatt/utsatt skattefordel**

	2020	2019
+ Driftsmidler inkl. goodwill	-192 360	-14 640
+ Utestående fordringer	757	1 250

Noter for Lyng Mat og Bar AS

Organisasjonsnr. 921683227



Lyng Mat og Bar AS

Noter 2020

= Grunnlag utsatt skatt	-191 602	-13 390
Utsatt skatt	0	0
Negativt grunnlag utsatt skatt	191 602	13 390
= Grunnlag utsatt skattefordel	191 602	13 390
Utsatt skattefordel	42 152	2 946
Grunnlag ikke bokført utsatt skattefordel	0	5
Ikke bokført utsatt skattefordel	0	1
Bokført utsatt skattefordel	42 152	2 945

Note 6 - Aksjonærer

Selskapet har 4000 aksjer hver pålydende kr 20, samlet aksjekapital utgjør kr 80 000. Selskapet har kun en aksjeklasse.

Selskapets aksjeeiere er:

Aksjonærens navn	Antall aksjer	Eierandel
Oda Marie Brustuen	2000	50%
Eirik Skavhaug Nergaard	2000	50%

Note 7 - Bankinnskudd, kontanter o.l.

Skattetrekkinnnskudd utgjør pr 31.12. i år kr 299 135 og utgjorde pr 31.12. i fjor kr 73 379.



Lyng Mat og Bar AS

Noter 2020

Note 8 - Egenkapital

	Aksjekapital	Annen egenkapital	Sum egenkapital
Pr 1.1.	80 000	641 866	721 866
Tilført fra årsresultat		281 567	281 567
Pr 31.12.	80 000	923 433	1 003 433

Årsregnskapet er utarbeidet under forutsetning om fortsatt drift.

Note 9 - COVID-19

Restauranten har måttet holde stengt i perioder på grunn av høyt smittetrykk og nasjonal skjenkestopp. Sitteplassene er redusert med 40 %, og man har stengt tidligere enn vanlig i helgene. Når det er sagt, har restauranten hatt bra besøk når stedet har vært åpent og teamet har holdt seg friske.



Lyng Mat og Bar AS

Resultatregnskap

	Note	2020	2019
DRIFTSINNEKTER OG DRIFTSKOSTNADER			
Driftsinntekter			
Salgsinntekt		4 181 480	3 631 847
Annen driftsinntekt		438 965	371 056
Sum driftsinntekter		4 620 445	4 002 903
Driftskostnader			
Varekostnad		1 383 016	1 181 481
Lønnskostnad	1	1 939 364	1 116 887
Avskrivning på varige driftsmidler	2	316 418	281 882
Annen driftskostnad		618 960	733 187
Sum driftskostnader		4 257 757	3 313 436
DRIFTSRESULTAT		362 688	689 466
FINANSINNEKTER OG FINANSKOSTNADER			
Finansinntekter			
Annen renteinntekt		255	331
Sum finansinntekter		255	331
Finanskostnader			
Annen rentekostnad		1 592	819
Sum finanskostnader		1 592	819
NETTO FINANSPOSTER		(1 337)	(488)
ORDINÆRT RES. FØR SKATTEKOSTNAD		361 351	688 978
Skattekostnad på ordinært resultat	3	79 784	152 281
ORDINÆRT RESULTAT		281 567	536 697
ÅRSRESULTAT		281 567	536 697
OVERF. OG DISPONERINGER			
Overføringer annen egenkapital	6	281 567	536 697
SUM OVERF. OG DISP.		281 567	536 697

Årsregnskap for Lyng Mat og Bar AS

Organisasjonsnr. 921683227



Lyng Mat og Bar AS

Balanse pr. 31.12.2020

	Note	31.12.2020	31.12.2019
EIENDELER			
ANLEGGSMIDLER			
Immaterielle eiendeler			
Utsatt skattefordel	3,4,5	42 152	2 945
Sum immaterielle eiendeler		42 152	2 945
Varige driftsmidler			
Driftsløsøre, inventar, verktøy, kontorm.	2	367 356	594 774
Sum varige driftsmidler		367 356	594 774
Finansielle anleggsmidler			
Andre langsiktige fordringer		113 460	113 460
Sum finansielle anleggsmidler		113 460	113 460
SUM ANLEGGSMIDLER		522 968	711 179
OMLØPSMIDLER			
Varer			
Fordringer			
Kundefordringer		37 865	62 528
Andre kortsiktige fordringer		105 207	123 303
Sum fordringer		143 072	185 831
Bankinnskudd, kontanter o.l.	7	1 230 827	911 835
SUM OMLØPSMIDLER		1 552 875	1 230 989
SUM EIENDELER		2 075 844	1 942 168
EGENKAPITAL OG GJELD			
EGENKAPITAL			
Innskutt egenkapital			
Aksjekapital	8	80 000	80 000
Annen innskutt egenkapital		(5 570)	(5 570)
Sum innskutt egenkapital		74 430	74 430
Opptjent egenkapital			
Annen egenkapital	8	929 003	647 436
Sum opptjent egenkapital		929 003	647 436
SUM EGENKAPITAL		1 003 433	721 866



Lyng Mat og Bar AS

Balanse pr. 31.12.2020

	Note	31.12.2020	31.12.2019
GJELD			
LANGSIKTIG GJELD			
Annen langsiktig gjeld			
Øvrig langsiktig gjeld		0	470 000
Sum annen langsiktig gjeld		0	470 000
SUM LANGSIKTIG GJELD		0	470 000
KORTSIKTIG GJELD			
Leverandørgjeld		23 273	81 284
Betalbar skatt	3,4,5	118 991	181 825
Skyldig offentlige avgifter		538 680	226 336
Annen kortsiktig gjeld		391 466	260 857
SUM KORTSIKTIG GJELD		1 072 411	750 302
SUM GJELD		1 072 411	1 220 302
SUM EGENKAPITAL OG GJELD		2 075 844	1 942 168

Lillehammer, . . .2021

Oda Marie Brustuen,
Daglig leder/Styremedlem

Eirik Skavhaug Nergaard,
Styreleder



**Årsregnskap 2020
for
Lyng Mat og Bar AS**

Organisasjonsnr. 921683227

Utarbeidet av:

Soldi Regnskap AS
Autorisert regnskapsførerselskap
Falkenborgvegen 9
7044 TRONDHEIM



Organisasjonsnr. 847812362