



Årsregnskap for regnskapsåret 2008

Organisasjonsnr: 979 133 774
Navn/foretaksnavn: VORMEDAL GRENDAHUS SA
Forretningsadresse: Vormedalsvegen 330
5545 VORMEDAL

Brønnøysundregistrene

05.09.2020

Brønnøysundregistrene

Postadresse: 8910 Brønnøysund

Telefoner: Opplysningstelefonen 75 00 75 00 Telefaks 75 00 75 05

E-post: firmapost@brreg.no Internett: www.brreg.no

Organisasjonsnummer: 974 760 673



Brønnøysundregistrene

Regnskapsregisteret



VEDLEGG TIL ÅRSREGNSKAP

2008

Brønnøysundregistrene
Regnskapsregisteret
8910 BRØNNØYSUND

UNNUTUTUT UDUN

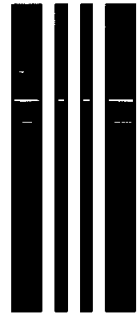

VORMEDAL GRENDAAHUS BA Postboks 109 5545 VORMEDAL	Organisasjonsnr. 979 133 774	BA
---------------------------------------------------------	-------------------------------------	----

Registrerte opplysninger per 28.05.2009		Eventuelle endringer dette regnskapsåret	
Startdato 01.01.2008	Avslutningsdato 31.12.2008	Startdato	Avslutningsdato
Konsernforhold Foreninger som følger regler for frivillig virksomhet, kan ikke være morselskap	Morselskap NEI	Endret konsernforhold <input type="checkbox"/> Morselskap <input type="checkbox"/> Ikke morselskap	

Årsregnskapet er satt opp etter reglene for frivillig virksomhet Avkrysning er kun aktuelt for foreninger (FLI) som er registrert i Frivillighetsregisteret

Hvis enheten ikke følger norsk regnskapslov eller frivillighetsregisterloven, kryss av IFRS/Forenklet IFRS selskap IFRS/Forenklet IFRS konsern

Hvis enheten velger å avvike fra regnskapsloven § 6-1, kryss av Funksjon selskap Funksjon konsern

Følges regnskapsreglene for små foretak? Ja Nei

Jeg bekrefter at vedlagte årsregnskap er fastsatt av kompetent organ den Dato 11/3-08

Sted/dato, Underskrift av representant for enheten
Vormedal 15/6-09 Connie Sternhaft

Bare til bruk for Regnskapsregisteret

G NYVE Admr Kregn Ja Nei Utl kregn

M Rets Ant.s 13

ov.b årsb res bal e.bal gj.bal rev i-rev k-res k-bal k-n k-rev i-k-rev n

alm.n kto d.k ik-fv funk u.off brev

BR-1001-09





VORMEDAL GRENDAHUS A/L

Org. nr. 979133774

Resultatregnskap	Note	2008	2007
Driftsinntekter			
Salgsinntekt		164 060	148 618
Annen driftsinntekt		315 867	355 279
Sum driftsinntekter		479 927	503 897
Driftskostnader			
Varekostnad		123 322	80 733
Lønnskostnad		0	-2 182
Avskrivning	1	73 000	73 000
Annen driftskostnad		159 462	217 402
Sum driftskostnader		355 784	368 953
DRIFTSRESULTAT		124 143	134 944
Finansinntekter og finanskostnader			
Annen renteinntekt		4 480	838
Sum finansinntekter		4 480	838
Annen rentekostnad		127 954	107 983
Sum finanskostnader		127 954	107 983
Netto finansposter		-123 474	-107 145
Ordinært resultat før skattekostnad		669	27 799
ORDINÆRT RESULTAT		669	27 799
ÅRSRESULTAT		669	27 799
Overføringer og disponeringer			
Overføring til/fra annen egenkapital		669	27 799
Sum overføringer og disponeringer		669	27 799



VORMEDAL GRENDAHUS A/L

Org. nr.: 979133774

Balanse pr. 31.12	Note	2008	2007
-------------------	------	------	------

EIENDELER

ANLEGGSMIDLER

Varige driftsmidler

Tomter, bygninger og annen fast eiendom	1	2 630 806	2 698 806
-----------------------------------------	---	-----------	-----------

Driftsløsøre, inventar, verktøy, kontormaskiner	1	96 522	101 522
-------------------------------------------------	---	--------	---------

Sum varige driftsmidler		2 727 328	2 800 328
--------------------------------	--	------------------	------------------

Sum anleggsmidler		2 727 328	2 800 328
--------------------------	--	------------------	------------------

OMLØPSMIDLER

Fordringer

Kundefordringer		32 608	45 420
-----------------	--	--------	--------

Andre fordringer		79	0
------------------	--	----	---

Sum fordringer		32 687	45 420
-----------------------	--	---------------	---------------

Bankinnskudd, kontanter og lignende		202 316	199 981
-------------------------------------	--	---------	---------

Sum omløpsmidler		235 003	245 401
-------------------------	--	----------------	----------------

SUM EIENDELER		2 962 331	3 045 729
----------------------	--	------------------	------------------

EGENKAPITAL OG GJELD

EGENKAPITAL

Innskutt egenkapital

Selskapskapital		395 459	395 459
-----------------	--	---------	---------

Egne aksjer		262 000	262 000
-------------	--	---------	---------

Sum innskutt egenkapital		657 459	657 459
---------------------------------	--	----------------	----------------

Opptjent egenkapital

Annen egenkapital		28 468	27 799
-------------------	--	--------	--------

Sum opptjent egenkapital		28 468	27 799
---------------------------------	--	---------------	---------------

Sum egenkapital		685 927	685 258
------------------------	--	----------------	----------------

GJELD

Annen langsiktig gjeld

Gjeld til kredittinstitusjoner	2	2 256 084	2 327 126
--------------------------------	---	-----------	-----------

Sum annen langsiktig gjeld		2 256 084	2 327 126
-----------------------------------	--	------------------	------------------

Sum langsiktig gjeld		2 256 084	2 327 126
-----------------------------	--	------------------	------------------

Kortsiktig gjeld

Leverandørgjeld		0	9 603
-----------------	--	---	-------

Skyldige offentlige avgifter		9 040	14 434
------------------------------	--	-------	--------

Annen kortsiktig gjeld	3	11 280	9 308
------------------------	---	--------	-------

Sum kortsiktig gjeld		20 320	33 345
-----------------------------	--	---------------	---------------

Sum gjeld		2 276 404	2 360 471
------------------	--	------------------	------------------

SUM EGENKAPITAL OG GJELD		2 962 331	3 045 729
---------------------------------	--	------------------	------------------



VORMEDAL GRENDAHUSA BA

Noter til regnskapet for 2008.

Note 1. Varige driftsmidler

	Bygning og annen fast eiendom	Inventar	Totalt
Anskaffelseskost pr 01.01.2008	4 267 310	214 008	4 481 318
Tilgang i året			
Avgang i året			
Anskaffelseskost pr 31.12.2008	4 267 310	214 008	4 481 318
Akkumulerte avskr. Pr 31.12.2008	716 310	117 486	833 796
Akkumulerte nedskr. Pr 31.12.2003	920 194		920 194
Balanseført verdi pr 31.12.2008	2 630 806	96 522	2 727 328
Årests avskrivninger	68 000	5 000	73 000
Årests nedskrivninger			
Økonomisk levetid	33 år	20 år	
Avskrivningsplan			

Avskrivningsplanen er redusert, i 2006, i forhold til opprinnelig plan, da både bygg og inventar var avskrevet i overkant av verdiforringelse etc.
Årests avskrivning er derfor redusert i forhold til avskrivningene i 2005 og tidligere år.

Note 2. Gjeld til kredittinstitusjoner.

Beløpet er i sin helhet gjeld til Husbanken.

Note 3. Annen kortsiktig gjeld.

Beløpet er påløpte renter til Husbanken pr 31.12.2008.



ÅRSREGNSKAP 2008

**VORMEDAL GRENDAHUS BA
5545 VORMEDAL**



VORMEDAL GRENDARHUS AL		BALANSE/RESULTAT				DATO 12-05-09		Std. 52/21	
REELLE BOKFØRT TALL (1)		PERIODE: 01-11-08				SIDE: 3		Tid: 09:42:31	
Kontonr	Tekst	Reelt Tidligere	Reelt I per.	Reelt Hittil	% Av Oms	Fjorår I per	Fjorår Hittil	Avvik I kr	Avvik I % Hittil
	DRIFTSINNTEKTER								
	SALGSINNTEKTER								
3000	SALGSINNTEKT AVGIFTPLIKT	0,00	118631,20-	118631,20-	30,8-	0,00		118631,20-	
3400	TILSKUDD FRA KARMØY KOMMUN	0,00	19429,00-	19429,00-	5,1-	0,00		19429,00-	
3410	TILSKUDD FRA VORMEDAL SAN	0,00	10000,00-	10000,00-	2,6-	0,00		10000,00-	
3420	TILSKUDD TIL KJØP AV VARM	0,00	16000,00-	16000,00-	4,2-	0,00		16000,00-	
	SUM SALG GRUPPE 1	0,00	164060,20-	164060,20-	42,7-	0,00	0,00	164060,20-	
3600	LEIEINNTEKTER FAST EIENDE	0,00	265917,00-	265917,00-	69,2-	0,00		265917,00-	
3620	INNTEKTER EGNE ARRANGEMEN	0,00	49950,00-	49950,00-	13,0-	0,00		49950,00-	
	ANDRE DRIFTSINNTEKTER	0,00	315867,00-	315867,00-	82,1-	0,00	0,00	315867,00-	
	SUM DRIFTSINNTEKTER	0,00	479927,20-	479927,20-	124,8-	0,00	0,00	479927,20-	
4000	VAREKJØP AVG. PL. (NORSK)	0,00	7405,88	7405,88	1,9	0,00		7405,88	
4010	VAREKJØP 14%	0,00	41166,09	41166,09	10,7	0,00		41166,09	
4020	VAREKJØP AVG. FR. (IMPORT)	0,00	1780,00	1780,00	0,5	0,00		1780,00	
4410	VAREFORBRUK	0,00	2507,98	2507,98	0,7	0,00		2507,98	
4500	LEID HJELP	0,00	70461,99	70461,99	18,3	0,00		70461,99	
	SUM KJØP GRUPPE 1	0,00	123321,94	123321,94	32,1	0,00	0,00	123321,94	
	SUM SALG GR. 1	0,00	164060,20-	164060,20-	42,7-	0,00	0,00	164060,20-	
	SUM VAREFORBRUK GR. 1	0,00	123321,94	123321,94	32,1	0,00	0,00	123321,94	
(24,8%)	BRUTTOFORTJ. GRUPPE 1	0,00	40738,26	40738,26	10,6-	0,00	0,00	40738,26	
	LØNNSKOSTNADER	0,00		0,00	0,0			0,00	
6000	AVSKR. BYGGNINGER/FAST EI	0,00	68000,00	68000,00	17,7	0,00		68000,00	
6010	AVSKR. MASKINER, INVENTAR	0,00	5000,00	5000,00	1,3	0,00		5000,00	
	AVSKRV. VAR. DRIFTM/IMMAT.	0,00	73000,00	73000,00	19,0	0,00	0,00	73000,00	
	NEDSKRV. VAR. DRIFTM/IMMAT.	0,00		0,00	0,0			0,00	
6320	RENOVASJON, VANN, AVGIFTE	0,00	7435,80	7435,80	1,9	0,00		7435,80	
6340	LYS, VARME	0,00	39127,24	39127,24	10,2	0,00		39127,24	
6360	RENHOLD	0,00	3568,50	3568,50	0,9	0,00		3568,50	
6500	DIV DRIFTSUTGIFTER	0,00	44276,89	44276,89	11,5	0,00		44276,89	
6540	INVENTAR	0,00	2061,80	2061,80	0,5	0,00		2061,80	
6600	REPARASJON OG VEDLİK. BYG	0,00	4727,25	4727,25	1,2	0,00		4727,25	
6620	REPARASJON/VEDLİKEHOLD UT	0,00	823,10	823,10	0,2	0,00		823,10	
6710	REGNSKAP / EDB TJENESTER	0,00	4204,80	4204,80	1,1	0,00		4204,80	
6770	SECURITAS	0,00	2193,00	2193,00	0,6	0,00		2193,00	
6800	KONTORREKVISITA	0,00	991,35	991,35	0,3	0,00		991,35	
6900	TELEFON	0,00	3189,45	3189,45	0,8	0,00		3189,45	
7320	REKLAME, ANNONSER KOSTN.	0,00	2514,92	2514,92	0,7	0,00		2514,92	
7500	FORSIKRINGSPREMIER	0,00	38206,00	38206,00	9,9	0,00		38206,00	
7710	STYRE- OG BEDRIFTSMØTER	0,00	1281,63	1281,63	0,3	0,00		1281,63	
7770	BANK OG KORTGEBYRER	0,00	1546,50	1546,50	0,4	0,00		1546,50	
7790	DIVERSE KOSTNADER	0,00	3314,00	3314,00	0,9	0,00		3314,00	
	ANNEN DRIFTSKOSTNAD	0,00	159462,23	159462,23	41,5	0,00	0,00	159462,23	
	DRIFTSRESULTAT	0,00	124143,03-	124143,03-	32,3-	0,00	0,00	124143,03-	
	INNTIKT PÅ INVEST. DÅTTER	0,00		0,00	0,0			0,00	
	INNTIKT ANNET FORETAK(KON	0,00		0,00	0,0			0,00	



VORMEDAL GREINDAHUS AL		BALANSE/RESULTAT				DATO: 12-05-05		Std.: 52/21	
REELLE BOKFØRTE TALL (1)		PERIODE: 01 - 13 08				SIDE: 4		Tid: 09:42:31	
Kontonr	Tekst	Reelt Tidligere	Reelt I per.	Reelt Hittil	% Av Oms.	Fjorår I per.	Fjorår Hittil	Avvik I kr	Avvik I % Hittil
	INNTEKT FRA INV. TS (KONS)	0,00		0,00	0,0			0,00	
	INNTEKT FRA FORETAK (KONS)	0,00		0,00	0,0			0,00	
8050	ANDRE RENTEINNTEKTER	0,00	4480,00-	4480,00-	1,2-	0,00		4480,00-	
	ANNEN RENTEINNTEKT	0,00	4480,00-	4480,00-	1,2-	0,00	0,00	4480,00-	
	ANNEN FINANSINNTEKT	0,00		0,00	0,0			0,00	
	VERDIENDR. MARKBAS.FINANS	0,00		0,00	0,0			0,00	
	NEDSKR. ANDRE FINANS OMLØP	0,00		0,00	0,0			0,00	
	NEDSKR. ANDRE FINANS ANNLE	0,00		0,00	0,0			0,00	
	RENTEKOST T. FORETAK (KONS)	0,00		0,00	0,0			0,00	
8150	RENTER LÅN	0,00	127954,08	127954,08	33,3	0,00		127954,08	
	ANNEN RENTEKOST	0,00	127954,08	127954,08	33,3	0,00	0,00	127954,08	
	ANNEN FINANSKOST	0,00		0,00	0,0			0,00	
	ORDINERT RESUL. FØR SKATT	0,00	668,95-	668,95-	0,2-	0,00	0,00	668,95-	
	SKATTEKOST ORD. RESULTAT	0,00		0,00	0,0			0,00	
	ORDINERT RESULTAT	0,00	668,95-	668,95-	0,2-	0,00	0,00	668,95-	
		0,00		0,00	0,0			0,00	
		0,00		0,00	0,0			0,00	
	ÅRSRESULTAT	0,00	668,95-	668,95-	0,2-	0,00	0,00	668,95-	
	OVERFØRINGER								
		0,00		0,00	0,0			0,00	
	SUM. OVERFØRINGER	0,00		0,00	0,0			0,00	
	OVERSKUDD (-)/UNDERSKUDD	0,00	668,95-	668,95-	0,2-	0,00	0,00	668,95-	
	ANDRE PERIODISERINGER								
	JUSTERT RESULTAT PR. DATO								
	* = BEREGNEDDE IKKE BOKFØRTE BELØP								
	DATO / - 19								
	SAKSBEHANDLER								



VORMEDAL GRENDAHUS AL		BALANSE/RESULTAT				DATE: 12.05.09	Std.: 52/21		
REELLE BOKFORTE TALL (1)		PERIODE: 01 - 12 08				SIDE: 1	Tid: 09:42:31		
Kontonr	Tekst	Reelt Tidligere	Reelt I per	Reelt Hittil	I Av Oms	Fjorår I per	Fjorår Hittil	Avvik I kr	Avvik I % Hittil
	ANLEGGSMIDLER								
	IMMATERIELLE EIENDELER								
	SUM IMMATERIELLE EIENDELE	0,00		0,00				0,00	
	VARIGE DRIFTSMIDLER								
1100	BYGNINGER	0,00	2630806,00	2630806,00		0,00		2630806,00	
1250	INVENTAR	0,00	96522,59	96522,59		0,00		96522,59	
	SUM VARIGE DRIFTSMIDLER	0,00	2727328,59	2727328,59		0,00	0,00	2727328,59	
	FINANSIELLE ANLEGGSMIDLER								
	SUM FINANSIELLE ANLEGGSM.	0,00		0,00				0,00	
	SUM ANLEGGSMIDLER	0,00	2727328,59	2727328,59		0,00	0,00	2727328,59	
	OMLOPSSMIDLER								
	VARER								
	SUM VARER (BEHOLDNING)	0,00		0,00				0,00	
	FORDRINGER								
1500	KUNDEFORDRINGER	0,00	32608,00	32608,00		0,00		32608,00	
	SUM FORDRINGER	0,00	32608,00	32608,00		0,00	0,00	32608,00	
	INVESTERINGER								
	SUM INVESTERINGER	0,00		0,00				0,00	
	BANKINNSKUD, KONTANTER, OL.								
1910	BANK 3330 20 58240	0,00	63934,28	63934,28		0,00		63934,28	
1920	BANKINNSKUDD 3330 21 3061	0,00	9229,38	9229,38		0,00		9229,38	
1930	BANK 3330 21 30596	0,00	45627,00	45627,00		0,00		45627,00	
1940	BANK 3330 21 30537	0,00	32184,49	32184,49		0,00		32184,49	
1941	BANK 3330 21 30561	0,00	9643,50	9643,50		0,00		9643,50	
1942	BANK 3330 21 30588	0,00	41696,90	41696,90		0,00		41696,90	
	BANKINNSKUDD, KONANTER	0,00	202315,55	202315,55		0,00	0,00	202315,55	
	SUM EIENDELER	0,00	2962252,14	2962252,14		0,00	0,00	2962252,14	



FORMEDAL GRENDAHLIS AL		BALANSE/RESULTAT				DATO: 12.05.09		Std: 52/21	
REELLE BOKFØRTE TALL (1)		PERIODE: 01.13.08				SIDE: 2		Tid: 09.42.31	
kontonr	Tekst	Reelt Tidligere	Reelt I per	Reelt Hittil	↓ Av Oms	Fjorår I per	Fjorår Hittil	Avvik I kr	Avvik I % Hittil
EGENKAPITAL									
INNSKUTT EGENKAPITAL									
2000	AKSJEKAPITAL	0,00	395458,56-	395458,56-		0,00		395458,56-	
2001	EGNE AKSJER	0,00	262000,00-	262000,00-		0,00	0,00	262000,00-	
	SUM INNSKUTT EGENKAPITAL	0,00	657458,56-	657458,56-					
OPPTJENT EGENKAPITAL									
2050	ANNEN EGENKAPITAL	0,00	27799,44-	27799,44-		0,00	0,00	27799,44-	
	SUM OPPTJENT EGENKAPITAL	0,00	27799,44-	27799,44-					
	OVERSKUDD (-) / UNDERSKUDD	0,00	668,95-	668,95-		0,00	0,00	668,95-	
		0,00	668,95-	668,95-		0,00	0,00	668,95-	
	SUM EGENKAPITAL	0,00	685926,95-	685926,95-		0,00	0,00	685926,95-	
GJELD									
AVSETNING FOR FORPLIKTE									
	SUM AVSETN FOR FORPLIKTE	0,00		0,00				0,00	
ANNEN LANGSIKTIG GJELD									
2240	PANTELÅN	0,00	2256084,00-	2256084,00-		0,00	0,00	2256084,00-	
	SUM ANNEN LANGSIKTIG GJELD	0,00	2256084,00-	2256084,00-					
KORTSIKTIG GJELD									
2700	UTGÅENDE MOMS	0,00	29657,80-	29657,80-		0,00		29657,80-	
2710	INNGÅENDE MOMS	0,00	22133,30	22133,30		0,00		22133,30	
2740	OPPGJØRSKONTO M.V.A.	0,00	1515,69-	1515,69-		0,00		1515,69-	
2950	PÅLØPNE RENTER	0,00	11280,00-	11280,00-		0,00		11280,00-	
2990	ANNEN KORTSIKTIG GJELD	0,00	79,00	79,00		0,00	0,00	79,00	
	SUM KORTSIKTIG GJELD	0,00	20241,19-	20241,19-		0,00	0,00	20241,19-	
	SUM GJELD	0,00	2276325,19-	2276325,19-		0,00	0,00	2276325,19-	
	SUM GJELD/EGENKAPITAL	0,00	2962252,14-	2962252,14-		0,00	0,00	2962252,14-	



Årsberetning

1. januar til 31. desember 2008

Inntektssiden

Vi er fornøyd med utleien av huset. Januar og februar var gode måneder, med blant annet teaterpremiere og mellomledersamling for Karmøy kommune. I løpet av året har så å si hver eneste helg vært utleid. August var en litt dårlig måned med bare 2 brylluper, men mye utleie til Haugaland danseklubb holdt "huset i gang" i august måned. Også i år klarte vi å organisere noen julebord. Dette har vi fått gode tilbakemeldinger på. Det er en viktig inntektskilde å arrangere diverse julebord i november og desember.

Utleien kan fordeles på følgende måte:

4 konfirmasjoner
8 brylluper
13 barneselskaper/klassefester
22 fester – store og små fordelt på storsal og peisestuen
4 barnedåper
6 kurskvelder
3 musikk-kafeer
Mellomledersamling Karmøy Kommune
Folkemøte ang. forbrenningsanlegg
Aloe Vera messe (helg)
Fellesmøter om Polen og Mykje skole (ingen leie)

Egne arrangementer

"Sirkusprinsessen og Løvenes konge" teaterforestillinger
Høstmarked
Barnediskotek for 6. og 7. klasse
Søndagsmiddag
St. Hans feiring m/bål
Avslutning for dansegruppene
Avslutning for teatergruppene

Aktiviteter på huset

Dansegrupper
Teater
Kor
Turgruppe
Selskapsdans
Gitarkurs
Skateklubb
Kulturskolen

Mottatte midler

Tuastad O-lag kr	kr 16 000 (varmepumpe)
Vormedal Sanitetsforening	kr 10 000 (til utstyr)
Fastlandsutvalget (nærmiljøgruppen)	kr 20 000 (til uteområdet bak grendahuset)
Haugaland Kraft	kr 5 000 (til trær foran grendahuset)

Total tilskudd **kr 51 000**



Utgiftsiden

Våren og høsten 2008 ble brukt til å gjøre uteområdet fint. Vi kjøpte forskjellige planter/blomster som vi satt opp i de store kassene. Hele våren og sommeren kunne vi glede oss over fine blomster. Senere på høsten ble det plantet 5 trær på gressplenen. Styret delte på å klippe gresset i løpet av sommeren.

Planer videre

Vårene 2009 skal grendahuset males utvendig, ett strøk med samme farge. Grendahuset har søkt midler fra kommunen til dette. Det er også vedtatt at vi skal gjøre ferdig uteområdet mellom grendahuset og brannstasjonen. Her skal vi så gress og plante busker/trær. Dette er det søkt midler til.

Vi ønsker at det skal skje flere aktiviteter på huset i ukedagene. Helgene er så godt som fullbooket. Fra høsten 2009 er det planlagt å starte opp kunstgruppe (tegning, maling, strikking osv). Denne aktiviteten skal foregå på grupperom 1. Vi har funnet "lærer". Skoledelen er utleid og det gir oss en forutsigbar inntekt.

I 2009 er det planlagt St. Hans feiring og julemarked i grendahusets regi. Ellers er det allerede mange bestillinger til brylluper, konfirmasjoner og andre typer fester/jubileer.



Representantskapet i 2008 besto av:

A-andelshavere

Organisasjon	Representant 2008	Vara 2008
Tuastad o-lag	Jon Jørgensen	Bjørn Larsen
Vormedal sanitetsforening	Mariann Svendsen	Dagny Leknes
Normisjon	Björg Lodden	Gunnar Lodden
Norheim menighet	Alf Kåre Martinsen	
Tuastad/Vormedal skolek.	Aud Solveig Pedersen	

B-andelshavere

Bjørn Hagland Hansen
Evy Drange
Gunnar Skauge
Ståle Østrem



Natasza Bjordal Grønfur
Postboks 62
5545 Vormedal

Telefon: 52 84 39 31
Mobil: 971 48 302

Til styret i Vormedal Grendahus

REVISJONSBERETNING FOR 2008.

Eg har revidert årsoppgjeret for Vormedal Grendahus som viser eit overskudd på kr. 3.177,-. Årsoppgjeret som består av resultatregnskap, balanse og noter er avgitt av VS Regnskap.

Revisjonen er utført i samsvar med lov, forskrift og god revisjonsskikk i Norge. Eg har gjennomført dei revisjonsbehandlingar som eg har ansett som nødvendige for å bekrefte at årsoppgjeret ikkje inneheld vesentlege feil eller manglar. Eg har kontrollert utvalgte deler av grunnlagsmaterialet som underbygger regnskapspostane samt innhald og presentasjon av årsoppgjeret.

Etter min meining er årsoppgjeret gjort opp i samsvar med regnskapslovens bestemmelsar og gir eit forsvarleg uttrykk for foretakets økonomiske stilling pr. 31.12.2008 og for resultatet av virksomheten i regnskapsåret i overensstemmelse med god regnskapsskikk.

Vormedal 10.03.2008
Natasza Bjordal Grønfur
Natasza Bjordal Grønfur