



## Årsregnskap for regnskapsåret 2011

Organisasjonsnr: 890 018 262  
Navn/foretaksnavn: FILLEFANT TRINE BAKKE  
Forretningsadresse: Lesterudkroken 37  
1350 LOMMEDALEN

Brønnøysundregistrene

05.09.2020

---

### Brønnøysundregistrene

Postadresse: 8910 Brønnøysund

Telefoner: Opplysningstelefonen 75 00 75 00 Telefaks 75 00 75 05

E-post: [firmapost@brreg.no](mailto:firmapost@brreg.no) Internett: [www.brreg.no](http://www.brreg.no)

Organisasjonsnummer: 974 760 673



Brønnøysundregistrene

ØSTLUND NHOEN

Regnskapsregisteret

+ VEDLEGG TIL ÅRSREGNSKAP 2011

Brønnøysundregistrene  
Regnskapsregisteret  
8910 BRØNNØYSUND

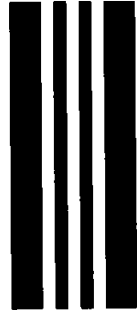

FILLEFANT TRINE BAKKE Lesterudkroken 37 1350 LOMMEDALEN	Organisasjonsnr.  890 018 262	ENK
---	-------------------------------------	-----

Registrerte opplysninger per 03.05.2012		Eventuelle endringer dette regnskapsåret	
Startdato	Avslutningsdato	Startdato	Avslutningsdato
01.01.2011	31.12.2011		
Konsernforhold Foreninger som følger regler for frivillig virksomhet, kan ikke være morselskap	Morselskap <b>NEI</b>	Endret konsernforhold <input type="checkbox"/> Morselskap <input type="checkbox"/> Ikke morselskap	

Årsregnskapet er satt opp etter reglene for frivillig virksomhet  Avkrysning er kun aktuelt for foreninger (FLI) som er registrert i Frivillighetsregisteret

Hvis enheten ikke følger norsk regnskapslov eller frivillighetsregisterloven, kryss av  IFRS/Forenklet IFRS selskap  IFRS/Forenklet IFRS konsern

Hvis enheten velger å avvike fra regnskapsloven § 6-1, kryss av  Funksjon selskap  Funksjon konsern

Følges regnskapsreglene for små foretak?  Ja  Nei

Jeg bekrefter at vedlagte årsregnskap er fastsatt av kompetent organ den \_\_\_\_\_ Dato

Sted/dato, Underskrift av representant for enheten

} ovb.

Bare til bruk for Regnskapsregisteret *lure 77*

G  NYVE  Admr  Kregn Ja  Nei  Utt kregn

M  Rets  Ant.s

ov.b årsb res bal e.bal gj.bal rev i-rev k-res k-bal k-n k-rev i-k-rev n

alm.n kto d.k ik-fv funk u.off brev

BR-1001-09



## Regnskap 2011

### Fillefant

890 018 262

Trine Bakke

Lesterudkroken 37

1350 Lommedalen

Inntekter	101638
Div foredrag, konsulentttjenester, royalty CappelenDamm, artikler til Quiltemagasinet	

Kostnader		
Varekostnad	24182	
Lys og varme	5025	
Renovasjon, renhold	2355	
Verktøy og inventar	4337	
Kontorkostnader	9631	
Reise- og diettkostnader	13710	
Drivstoff	1971	
Andre kostnader	1947	
Sum		63158

Resultat	38480
Lommedalen 23. april 2012	

Trine Tølsby Bakke



## Balanse 2011

### Fillefant

890 018 262

Trine Bakke

Lesterudkroken 37

1350 Lommedalen

### Balanse

Eiendeler 38480

Totalt 38480

### Gjeld og egenkapital

Overskudd i næring 2011 38480

Totalt 38480

Lommedalen, 23. april 2012

Trine Tølsby Bakke





## Noter til regnskapet 2011

### Fillefant

890 018 262

Trine Bakke

Lesterudkroken 37

1350 Lommedalen

### Antall ansatte

Ingen. Dette er et enkeltkvinneforetak.

### Ytelser til ledende personer

Verken revisor, styre eller daglig leder finnes. Dermed har disse heller ikke mottatt godtgjørelse.

### Behov for noter?

Det sies så.

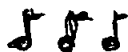

Lommedalen 10. mail 2012

Trine Tølfesby Bakke



Fillefant Trine Bakke  
Org nr 890 018 262

## Årsberetning 2011

### Selskapets virksomhet

Virksomhetsområdet til Fillefant befinner seg i dette segmentet: foredrag, design, faglitterært forfatterarbeid og lappesøm. Lokalisering i Lommedalen.

### Stilling og resultat

Foretaket ble stiftet i 2006. Årets resultat har vært et overskudd på 38 480,-

Trine Bakke mener at årsregnskapet gir et rettviseende bilde av Fillefants finansielle stilling og resultat. Design og håndverk er ingen bransje å leve av.

### Fortsatt drift

Årsregnskapet for 2011 er satt opp under forutsetning av fortsatt drift. Det bekreftes herved at forutsetningen om fortsatt drift er til stede.

### Arbeidsmiljø og personale

Arbeidsmiljøet i foretaket bekreftes fremdeles strålende. Det har ikke blitt iverksatt spesielle tiltak på dette området i 2011. Gleden over sømmen dekker behovet i fullt monn. Det har i året ikke vært unormalt sykefravær, skader eller ulykker.

### Ytre miljø

Selskapet forurensrer ikke det ytre miljø mer enn det som er vanlig i bransjen.

### Likestilling

Området er ivaretatt på best mulig måte i det eieren forsatt er en og av ett kjønn.

Lommedalen, den 23. april 2012

Trine Bakke

Fillefant



Årsregnskap 2011

2011-01-01 til 2011-12-31

Årsregnskap 2011

Årsregnskap 2011

Årsregnskap 2011

Årsregnskap 2011

Årsregnskap 2011

Årsregnskap 2011

Årsregnskap 2011

Årsregnskap 2011

Årsregnskap 2011

Årsregnskap 2011

Årsregnskap 2011

Årsregnskap 2011

Årsregnskap 2011

Årsregnskap 2011

Årsregnskap 2011

Årsregnskap 2011

Årsregnskap 2011