



Årsregnskap for regnskapsåret 2006

Organisasjonsnr: 970 212 892
Navn/foretaksnavn: OLSEN KNUT
Forretningsadresse: Glosebakkveien 15
3960 STATHELLE

Brønnøysundregistrene
22.11.2020

Brønnøysundregistrene

Postadresse: 8910 Brønnøysund

Telefoner: Opplysningstelefonen 75 00 75 00 Telefaks 75 00 75 05

E-post: firmapost@brreg.no Internett: www.brreg.no

Organisasjonsnummer: 974 760 673



Brønnøysundregistrene

Regnskapsregisteret

BRØNNØYSUND



Organisasjonsnr.

970 212 892

ENK

OLSEN KNUT
GLOSEBAKKVEIEN 15
3960 STATHELLE

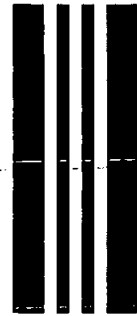

Retur til:
Brønnøysundregistrene
Regnskapsregisteret
8910 BRØNNØYSUND

VEDLEGG TIL ÅRSREGNSKAP 2006

Registrerte opplysninger per 12.09.2007	Eventuelle endringer dette regnskapsåret
Startdato 01.01.2006	Endret startdato (dd.mm.åååå)
Avslutningsdato 31.12.2006	Endret avslutningsdato (dd.mm.åååå)
Morselskap i konsern NEI	Endret konsernforhold <input type="checkbox"/> Morselsk <input type="checkbox"/> Ikke morselsk
Hvis enheten ikke følger norsk regnskapstov, kryss av	<input type="checkbox"/> IFRS selskap <input type="checkbox"/> IFRS konsern
Hvis enheten velger å avvike fra regnskapstov § 6-1, kryss av	<input type="checkbox"/> Funksjon selskap <input type="checkbox"/> Funksjon konsern

Må fylles ut:

Følges regnskapsreglene for små foretak?	<input checked="" type="checkbox"/> Ja	<input type="checkbox"/> Nei
Jeg bekrefter at vedlagte årsregnskap er fastsatt av kompetent organ den	Dato	
Sted/dato, Underskrift av representant for selskapet		

vedl.

Bare til bruk for Regnskapsregisteret *Arnt*

G NYVE Admr Kregn Ja Nei Utt kregn

M Rets Ant.s

<input type="checkbox"/>	<input type="checkbox"/>	<input type="checkbox"/>	<input type="checkbox"/>	<input type="checkbox"/>	<input type="checkbox"/>	<input type="checkbox"/>	<input type="checkbox"/>	<input type="checkbox"/>	<input type="checkbox"/>	<input type="checkbox"/>	<input type="checkbox"/>	<input type="checkbox"/>	<input type="checkbox"/>	<input type="checkbox"/>
ov.b	årsb	res	bal	e.bal	gj.bal	rev	i-rev	k-res	k-bal	k-n	k-rev	i-k-rev	n	
<input type="checkbox"/>	<input type="checkbox"/>	<input type="checkbox"/>	<input type="checkbox"/>	<input type="checkbox"/>	<input type="checkbox"/>	<input type="checkbox"/>	<input type="checkbox"/>	<input type="checkbox"/>	<input type="checkbox"/>	<input type="checkbox"/>	<input type="checkbox"/>	<input type="checkbox"/>	<input type="checkbox"/>	<input type="checkbox"/>
alm.n	kto	d.k									funk	u.off	brev	



BR-1001-06



**Resultatregnskap**

OLSEN, KNUT ALFRED

Driftsinntekter og driftskostnader	Note	2006	2005
Salgsinntekter		454 073	432 646
Sum driftsinntekter		<u>454 073</u>	<u>432 646</u>
Varekostnader		261 009	181 098
Avskrivning på driftsmidler og immaterielle eiendeler		17 534	6 705
Annen driftskostnad		58 754	96 821
Sum driftskostnader		<u>337 298</u>	<u>284 623</u>
Driftsresultat		<u>116 775</u>	<u>148 023</u>
Finansinntekter og finanskostnader			
Annen renteinntekt		282	125
Annen rentekostnad		14	2 144
Annen finanskostnad		3 407	4 289
Resultat av finansposter		<u>-3 139</u>	<u>-6 307</u>
Resultat før skattekostnad		113 636	141 716
Ordinært resultat		<u>113 636</u>	<u>141 716</u>
Ekstraordinære inntekter og kostnader			
Årsoverskudd (Årsunderskudd)		<u>113 636</u>	<u>141 716</u>
Overføringer			
Avsatt til annen egenkapital		113 636	141 716
Sum overføringer		<u>113 636</u>	<u>141 716</u>



Balanse			
OLSEN, KNUT ALFRED			
Eiendeler	Note	2006	2005
Anleggsmidler			
Immaterielle eiendeler			
Varige driftsmidler			
Skip og flytende installasjoner		15 618	18 161
Driftsløsøre, inventar o.a. utstyr		0	14 991
Sum varige driftsmidler		<u>15 618</u>	<u>33 152</u>
Finansielle driftsmidler			
Sum anleggsmidler		<u>15 618</u>	<u>33 152</u>
Omløpsmidler			
Lager av varer og annen beholdning		14 198	17 531
Fordringer			
Kundefordringer		-9 494	-22 942
Sum fordringer		<u>-9 494</u>	<u>-22 942</u>
Investeringer			
Bankinnskudd, kontanter o.l.		108 448	147 473
Sum omløpsmidler		<u>113 152</u>	<u>142 062</u>
Sum eiendeler		<u>128 770</u>	<u>175 214</u>

**Balanse**

OLSEN, KNUT ALFRED

Egenkapital og gjeld	Note	2006	2005
Innskutt egenkapital			
Egenkapital 31.12.2005		172 231	184 481
Sum innskutt egenkapital		<u>172 231</u>	<u>184 481</u>
Opptjent egenkapital			
Annen egenkapital		0	1 821
Sum opptjent egenkapital		<u>0</u>	<u>1 821</u>
Sum egenkapital		<u>172 231</u>	<u>186 302</u>
Gjeld			
Avsetning for forpliktelser			
Annen langsiktig gjeld			
Kortsiktig gjeld			
Leverandørgjeld		-22 981	4 801
Skattetrekk og andre trekk		-20 480	-15 889
Sum kortsiktig gjeld		<u>-43 461</u>	<u>-11 088</u>
Sum gjeld		<u>-43 461</u>	<u>-11 088</u>
Sum egenkapital og gjeld		<u>128 770</u>	<u>175 214</u>



NOTER

Byggmester Knut A. Olsen
org.nr. 970 212 892

Note 1 - Regnskapsprinsipper

I årsregnskapet er alle poster verdsatt og periodisert i overenstemmelse med regnskapslovens bestemmelser og regler som følger av god regnskapsskikk. Eventuell endring av regnskapsprinsipp er innarbeidet i regnskapet etter regnskapslovens krav til små foretak.

Klassifisering

Byggmester Knut A. Olsen har meget verktøy som brukes i hans daglige arbeide som byggmester, men dette er nedskrevet til kr 0,-. Han har en varevogn, Chrysler Voyage 2, som han bruker i arbeidet, og som det har vært restavskrivning på kr 14.991,- i 2006. Han har også en motorbåt som inngår i regnskapet på grunn av at han arbeider mye ute på hytter og lignende utenfor Stathelle/Brevik og Langesund,, og denne er nedskrevet med kr 2.543,- i 2006 og som 31.12.06 står med en rest på kr 15.618,-.

Gjeld

Byggmester Knut a. Olsen har fått forskudd fra en kunde med kr 9494,-, slik at det står negativ post på kundefordringer med samme beløp.
Resten av gjelden er gjeld til Fylkesskattesjefen for 6. termin 2006 med kr 3835,- og kr 22981,- i gjeld til 2 leverandører.

Stathelle 30. juni 2007.

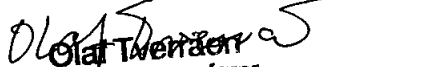
Ola Tverndø
Regnskapsfører
Regnskapsfører



Spesifikasjon til resultatregnskap		
OLSEN, KNUT ALFRED		
	2006	2005
Salgsinntekter		
3000 Byggmesterarbeid	-454 072,80	-432 646,40
	-454 072,80	-432 646,40
Varekostnader		
4000 Kjøp av materialer	252 584,29	165 939,91
4020 Kjøp av tjenester	8 424,80	0,00
4030 Sand/grus inkl. frakt	0,00	5 085,60
4070 Støping inkl. transport	0,00	10 072,00
	261 009,09	181 097,51
Avskrivning på driftsmidler og immaterielle eiendeler		
6001 Avskrivning varebil	14 991,00	3 748,00
6002 Avskrivning båt	2 543,00	2 957,00
	17 534,00	6 705,00
Annen driftskostnad		
6510 Utgiftsførte anskaffelser	12 821,20	12 441,85
6700 Regnskapsføring	7 040,00	7 350,00
6775 Mesterbrevavgift	1 350,00	1 530,00
6800 Kontorrekvisita	55,60	0,00
6840 Tidsskrifter o.l.	3 361,00	9 247,40
6900 Telefon	16 986,11	7 966,29
6940 Porto/frakt	0,00	76,80
7010 Dieseltgifter til båt	3 100,92	1 944,60
7013 Rekvisita til båt	1 824,80	100,00
7014 Leie av båtplass	0,00	970,40
7015 Andre utgifter båt	1 289,00	2 556,00
7020 Bensinutgifter bil	12 030,10	11 033,65
7021 Olje/service	0,00	388,60
7022 Propan	1 283,20	0,00
7023 Bilreparasjoner	769,00	18 403,40
7025 Bilrekvisita	1 712,00	0,00
7026 Årsavgift på bil	2 865,00	2 815,00
7099 Privat bruk av næringsbil	-19 304,00	0,00
7120 Julebord	0,00	2 360,00
7125 Servering v/overtid	239,20	156,80
7160 Datakurs	650,00	0,00
7310 Annonser/reklame	3 534,36	6 175,00
7350 Bepising av kunder	0,00	968,80

OLSEN, KNUT ALFRED

Side 6



Spesifikasjon til resultatregnskap		
OLSEN, KNUT ALFRED		
	2006	2005
7500 Bilforsikring	6 065,00	6 054,00
7530 Forsikring båt	1 082,00	1 082,00
7550 Garantikostnader	0,00	3 200,00
	<u>58 754,49</u>	<u>96 820,59</u>
Annen renteinntekt		
8040 Renteinntekter	-282,30	-125,17
	<u>-282,30</u>	<u>-125,17</u>
Annen rentekostnad		
8140 Rentekostnader	14,08	2 143,96
	<u>14,08</u>	<u>2 143,96</u>
Annen finanskostnad		
8170 Bankgirogebyr	3 406,97	4 288,65
	<u>3 406,97</u>	<u>4 288,65</u>
Avsatt til annen egenkapital		
8960 Årsoverskudd	113 636,47	141 715,86
	<u>113 636,47</u>	<u>141 715,86</u>



Spesifikasjon til balanse		
OLSEN, KNUT ALFRED		
	2006	2005
Skip og flytende installasjoner		
1220 Motorbåt	15 618,00	18 161,00
	<u>15 618,00</u>	<u>18 161,00</u>
Driftsløsøre, inventar o.a. utstyr		
1230 Chrysler Voyage 2	0,00	14 991,00
	<u>0,00</u>	<u>14 991,00</u>
Lager av varer og annen beholdning		
1460 Merkjøp av varer 2005	14 198,07	17 531,20
	<u>14 198,07</u>	<u>17 531,20</u>
Kundefordringer		
1500 Kundefordringer	-9 494,00	-22 942,20
	<u>-9 494,00</u>	<u>-22 942,20</u>
Bankinnskudd, kontanter o.l.		
1920 Bank 2601.10.38866	12 562,14	11 570,41
1925 Bank 2601.07.09716	95 199,66	128 466,74
1940 Bank 2601.20.86929 avg.	686,58	7 436,01
	<u>108 448,38</u>	<u>147 473,16</u>
	2006	2005
Egenkapital 31.12.2005		
2000 Egenkapital	-172 231,45	-184 481,00
	<u>-172 231,45</u>	<u>-184 481,00</u>
Annen egenkapital		
2050 Eier privat	0,00	-1 820,96
	<u>0,00</u>	<u>-1 820,96</u>
Leverandørgjeld		
2400 Leverandørgjeld	22 981,00	-4 801,20
	<u>22 981,00</u>	<u>-4 801,20</u>
Skattetrekk og andre trekk		
2640 Mindre salg av varer/arbeid få.	19 723,00	19 723,00
2740 Fylkesskattesjefen	757,00	-3 834,00

OLSEN, KNUT ALFRED

Side 1



Spesifikasjon til balanse

OLSEN, KNUT ALFRED

20 480,00

15 889,00

OLSEN, KNUT ALFRED

Side 2



Brønnøysundregistrene

Regnskapsregisteret

970 212 892 ENK
 Byggmester Knut A. Olsson
 Gløsebakkeveien 15
 3960 STATHELLE

Retur til:
 Brønnøysundregistrene
 Regnskapsregisteret
 8910 BRØNNØYSUND

VEDLEGG TIL ÅRSREGNSKAP 2006

Registrerte opplysninger per 28.08.2007	Eventuelle endringer dette regnskapsåret	
Startdato 01.01.2006	Endret startdato (dd.mm.åååå)	
Avslutningsdato 31.12.2006	Endret avslutningsdato (dd.mm.åååå)	
Morselskap i konsern NEI	Endret konsernforhold	<input type="checkbox"/> Morselsk <input type="checkbox"/> Ikke morselsk
Hvis enheten ikke følger norsk regnskapslov, kryss av	<input type="checkbox"/> IFRS selskap	<input type="checkbox"/> IFRS konsern
Hvis enheten velger å avvike fra regnskapsloven § 6-1, kryss av	<input type="checkbox"/> Funksjon selskap	<input type="checkbox"/> Funksjon konsern

Må fylles ut:

Følges regnskapsreglene for små foretak? Ja Nei

Jeg bekrefter at vedlagte årsregnskap er fattsatt av kompetent organ den Dato 31.08.2007

Sted/dato, Underskrift av representant for selskapet
 Statthelle 31.08.07 Olaf Tverrøen
 Olaf Tverrøen
 Reg. regnskapsfører

Bare til bruk for Regnskapsregisteret

G NYVE Admr Kregn Ja Nei Utt kregn

M Rets Ant.s

ov.b årsb res bal e.bal gj.bal rev i-rev k-res k-bal k-n k-rev i-k-rev n

alm.n kto d.k funk u.off brev

BR-1001-06



BYGGMESTER KNUT A. OLSEN
GLOSEBAKKVEIEN 15
3960 STATHELLE
ORG.NR. 970 212 892

Stathelle 30.06.2007.

Brønnøysundregistrene
Regnskapsregisteret
8910 BRØNNØYSUND

ÅRSBERETNING 2006

Knut A. Olsen driver som byggmester i et enkeltmannsforetak. Han er 50 % uføretrygdet på grunn av slitasje i armer og rygg. Han hadde i 2006 et overskudd på kr 113.636,47 og en egen- kapital på kr 172231,45,- pr. 31.12.2006.

Byggmesterarbeidet består stort sett i å bygge eneboliger og hytter samt vedlikehold av slike byggverk. Han driver også med bygging og reparasjoner av kaianlegg og brygger for Grenland Havnevesen.

Det er ingen ansatte i bedriften utenom Knut A. Olsen.

Arbeidsmiljøet ansees som godt selv om det er mye tungt arbeide.

Vennlig hilsen
for Knut A. Olsen

Olaf Tverråen
regnskapsfører