



ÅRSREGNSKAPET FOR REGNSKAPSÅRET 2025 - GENERELL INFORMASJON

Enheten

Organisasjonsnummer: 926 117 920
Organisasjonsform: Aksjeselskap
Foretaksnavn: SINI KIROPRAKTIKK AS
Forretningsadresse: Hutaheiti 5
4842 ARENDAL

Regnskapsår

Årsregnskapets periode: 01.01.2025 - 31.12.2025

Konsern

Morselskap i konsern: Nei

Regnskapsregler

Regler for små foretak benyttet: Ja
Benyttet ved utarbeidelsen av årsregnskapet til selskapet: Regnskapslovens alminnelige regler

Årsregnskapet fastsatt av kompetent organ

Bekreftet av representant for selskapet: Nicolay Cornelius Høst
Dato for fastsettelse av årsregnskapet: 01.05.2026

Grunnlag for avgivelse

År 2025: Årsregnskapet er elektronisk innlevert
År 2024: Tall er hentet fra elektronisk innlevert årsregnskap fra 2025

Det er ikke krav til at årsregnskapet m.v. som sendes til Regnskapsregisteret er undertegnet. Kontrollen på at dette er utført ligger hos revisor/enhetens øverste organ. Sikkerheten ivaretas ved at innsender har rolle/rettighet for innsending av årsregnskapet via Altinn, og ved at det bekreftes at årsregnskapet er fastsatt av kompetent organ.

Brønnøysundregistrene, 05.05.2026



Resultatregnskap

Beløp i: NOK	Note	2025	2024
RESULTATREGNSKAP			
Inntekter			
Salgsinntekt		1 156 311	1 109 898
Sum inntekter		1 156 311	1 109 898
Kostnader			
Varekostnad		9 300	
Lønnskostnad	2	860 422	869 517
Avskrivning av driftsmidler og immaterielle eiendeler			13 071
Annen driftskostnad		259 458	160 294
Sum kostnader		1 129 180	1 042 882
Driftsresultat		27 130	67 016
Finansinntekter og finanskostnader			
Annen renteinntekt		109	
Annen finansinntekt		168	133 350
Verdiøkning markedsbaserte omløpsmidler			5 204
Sum finansinntekter		277	138 554
Annen rentekostnad		303	200
Annen finanskostnad		733	2 386
Sum finanskostnader		1 036	2 586
Netto finans		-759	135 968
Resultat før skattekostnad		26 371	202 984
Skattekostnad på resultat	3	6 584	14 703
Årsresultat	4	19 787	188 281
Årsresultat etter minoritetsinteresser		19 787	188 281
Totalresultat		19 787	188 281
Overføringer og disponeringer			



Resultatregnskap

Beløp i: NOK	Note	2025	2024
Tilleggsutbytte			10 000
Avsatt til annen egenkapital		19 787	178 281
Sum overføringer og disponeringer		19 787	188 281



Balanse

Beløp i: NOK	Note	2025	2024
BALANSE - EIENDELER			
Anleggsmidler			
Immaterielle eiendeler			
Utsatt skattefordel	3		
Finansielle anleggsmidler			
Investeringer i tilknyttet selskap		667 940	500 000
Andre langsiktige fordringer		51 041	38 844
Sum finansielle anleggsmidler		718 981	538 844
Sum anleggsmidler		718 981	538 844
Omløpsmidler			
Varer			
Fordringer			
Kundefordringer		90 463	120 909
Andre kortsiktige fordringer		22 224	33 311
Sum fordringer		112 687	154 220
Investeringer			
Markedsbaserte aksjer			25 424
Sum investeringer			25 424
Bankinnskudd, kontanter og lignende			
Bankinnskudd, kontanter o.l.	5	37 603	72 771
Sum bankinnskudd, kontanter og lignende		37 603	72 771
Sum omløpsmidler		150 290	252 415
SUM EIENDELER		869 271	791 260

BALANSE - EGENKAPITAL OG GJELD

Egenkapital



Balanse

Beløp i: NOK	Note	2025	2024
Innskutt egenkapital			
Aksjekapital	6	500 000	500 000
Beholdning av egne aksjer	6		
Annen innskutt egenkapital		-5 570	-5 570
Sum innskutt egenkapital		494 430	494 430
Opptjent egenkapital			
Annen egenkapital	7	218 301	198 513
Sum opptjent egenkapital		218 301	198 513
Sum egenkapital	4	712 731	692 943
Gjeld			
Langsiktig gjeld			
Utsatt skatt	3		
Annen langsiktig gjeld			
Kortsiktig gjeld			
Leverandørgjeld		-22 360	14 288
Betalbar skatt	3	6 584	14 703
Skyldig offentlige avgifter		31 444	20 479
Annen kortsiktig gjeld		140 872	48 846
Sum kortsiktig gjeld		156 540	98 316
Sum gjeld		156 540	98 316
SUM EGENKAPITAL OG GJELD		869 271	791 260



Brønnøysundregistrene

ÅRSREGNSKAP FOR REGNSKAPSÅRET 2025 - GENERELL INFORMASJON

Journalnummer: 2026 416433

Virksomheten

Organisasjonsnummer: 926 117 920
Organisasjonsform: Aksjeselskap
Foretaksnavn: SINI KIROPRAKTIKK AS
Forretningsadresse: Hutaheiti 5
4842 ARENDAL

Regnskapsår

Årsregnskapets periode: 01.01.2025 - 31.12.2025

Konsern

Morselskap i konsern: Nei

Regnskapsregler

Regler for små foretak benyttet: Ja
Benyttet ved utarbeidelsen av årsregnskapet: Regnskapslovens alminnelige regler

Årsregnskapet fastsatt av kompetent organ

Bekreftet av: Nicolay Cornelius Høst
Dato for fastsettelse av årsregnskapet: 01.05.2026

Revisjon

Selskapet har besluttet at årsregnskapet ikke skal revideres: Ja
Årsregnskapet er utarbeidet av ekstern autorisert regnskapsfører: Ja
Ekstern autorisert regnskapsfører har i løpet av regnskapsåret bistått ved den løpende regnskapsføringen eller utført andre tjenester for selskapet enn å utarbeide årsregnskapet: Ja

Grunnlag for avgivelse

År 2025: Årsregnskap er elektronisk innlevert.
År 2024: Tall er hentet fra elektronisk innlevert årsregnskap fra 2025.

Virksomheten sitt øverste organ er ansvarlig for at årsregnskapet er signert. Det er mulig å levere årsregnskap uten signatur fordi sikkerheten for rett rapportering er ivaretatt ved at innsenderen har rolle/rettighet for innsending i Altinn. Navnet på representanten, som bekrefter at årsregnskapet er godkjent, er i tillegg oppgitt.

Brønnøysundregistrene, 04.05.2026

Brønnøysundregistrene
Postadresse: Postboks 900, 8910 Brønnøysund
Telefon: 75 00 75 00
E-post: firmapost@brreg.no Internett: www.brreg.no
Organisasjonsnummer: 974 760 673



Organisasjonsnr: 926 117 920
SINI KIROPRAKTIKK AS

RESULTATREGNSKAP

Beløp i: NOK	Note	2025	2024
RESULTATREGNSKAP			
Inntekter			
Salgsinntekt		1 156 311	1 109 898
Sum inntekter		1 156 311	1 109 898
Kostnader			
Varekostnad		9 300	
Lønnskostnad	2	860 422	869 517
Avskrivning av driftsmidler og immaterielle eiendeler			13 071
Annen driftskostnad		259 458	160 294
Sum kostnader		1 129 180	1 042 882
Driftsresultat		27 130	67 016
Finansinntekter og finanskostnader			
Annen renteinntekt		109	
Annen finansinntekt		168	133 350
Verdiøkning markedsbaserte omløpsmidler			5 204
Sum finansinntekter		277	138 554
Annen rentekostnad		303	200
Annen finanskostnad		733	2 386
Sum finanskostnader		1 036	2 586
Netto finans		-759	135 968
Resultat før skattekostnad		26 371	202 984
Skattekostnad på resultat	3	6 584	14 703
Årsresultat	4	19 787	188 281
Årsresultat etter minoritetsinteresser		19 787	188 281
Totalresultat		19 787	188 281
Overføringer og disponeringer			
Tilleggsutbytte			10 000
Avsatt til annen egenkapital		19 787	178 281
Sum overføringer og disponeringer		19 787	188 281



Organisasjonsnr: 926 117 920
SINI KIROPRAKTIKK AS

BALANSE

Beløp i: NOK	Note	2025	2024
--------------	------	------	------

BALANSE - EIENDELER

Anleggsmidler

Immaterielle eiendeler

Utsatt skattefordel 3

Finansielle anleggsmidler

Investeringer i tilknyttet selskap		667 940	500 000
Andre langsiktige fordringer		51 041	38 844
Sum finansielle anleggsmidler		718 981	538 844

Sum anleggsmidler 718 981 538 844

Omløpsmidler

Varer

Fordringer

Kundefordringer		90 463	120 909
Andre kortsiktige fordringer		22 224	33 311
Sum fordringer		112 687	154 220

Investeringer

Markedsbaserte aksjer			25 424
Sum investeringer			25 424

Bankinnskudd, kontanter og lignende

Bankinnskudd, kontanter o. l.	5	37 603	72 771
Sum bankinnskudd, kontanter og lignende		37 603	72 771

Sum omløpsmidler 150 290 252 415

SUM EIENDELER 869 271 791 260

BALANSE - EGENKAPITAL OG GJELD

Egenkapital

Innskutt egenkapital

Aksjekapital	6	500 000	500 000
Beholdning av egne aksjer	6		
Annen innskutt egenkapital		-5 570	-5 570
Sum innskutt egenkapital		494 430	494 430



Opptjent egenkapital			
Annen egenkapital	7	218 301	198 513
Sum opptjent egenkapital		218 301	198 513
Sum egenkapital	4	712 731	692 943
Gjeld			
Langsiktig gjeld			
Utsatt skatt	3		
Annen langsiktig gjeld			
Kortsiktig gjeld			
Leverandørgjeld		-22 360	14 288
Betalbar skatt	3	6 584	14 703
Skyldig offentlige avgifter		31 444	20 479
Annen kortsiktig gjeld		140 872	48 846
Sum kortsiktig gjeld		156 540	98 316
Sum gjeld		156 540	98 316
SUM EGENKAPITAL OG GJELD		869 271	791 260



Organisasjonsnr: 926 117 920
SINI KIROPRAKTIKK AS

NOTEOPPLYSNINGER - SELSKAP

- alle poster oppgitt i hele tall

Note

Antall årsverk i regnskapsåret
1.00

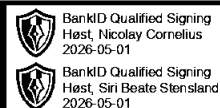

Årsregnskap 2025

Sini Kiropraktikk AS

Resultatregnskap
Balanse
Noter til regnskapet



Org.nr.: 926 117 920



RESULTATREGNSKAP

SINI KIROPRAKTIKK AS

DRIFTSINNEKTER OG DRIFTSKOSTNADER	Note	2025	2024
Salgsinntekt		1 156 311	1 109 898
Sum driftsinntekter		1 156 311	1 109 898
Varekostnad		9 300	0
Lønnskostnad	2	860 422	869 517
Avskrivning av driftsmidler og immaterielle eiendeler		0	13 071
Annen driftskostnad		259 458	160 294
Sum driftskostnader		1 129 180	1 042 882
Driftsresultat		27 130	67 016
FINANSINNEKTER OG FINANSKOSTNADER			
Annen renteinntekt		109	0
Annen finansinntekt		168	133 350
Verdøkning markedsbaserte omløpsmidler		0	5 204
Annen rentekostnad		303	200
Annen finanskostnad		733	2 386
Resultat av finansposter		-759	135 968
Resultat før skattekostnad		26 371	202 984
Skattekostnad på resultat	3	6 584	14 703
Årsresultat	4	19 787	188 281
OVERFØRINGER			
Tilleggsutbytte		0	10 000
Avsatt til annen egenkapital		19 787	178 281
Sum overføringer		19 787	188 281



BALANSE

SINI KIROPRAKTIKK AS

EIENDELER	Note	2025	2024
ANLEGGSMIDLER			
IMMATERIELLE EIENDELER			
VARIGE DRIFTSMIDLER			
FINANSIELLE ANLEGGSMIDLER			
Investeringer i tilknyttet selskap		667 940	500 000
Andre langsiktige fordringer		51 041	38 844
Sum finansielle anleggsmidler		718 981	538 844
Sum anleggsmidler		718 981	538 844
OMLØPSMIDLER			
FORDRINGER			
Kundefordringer		90 463	120 909
Andre kortsiktige fordringer		22 224	33 311
Sum fordringer		112 687	154 220
INVESTERINGER			
Markedsbaserte aksjer		0	25 424
Sum investeringer		0	25 424
Bankinnskudd, kontanter o.l.	5	37 603	72 771
Sum omløpsmidler		150 290	252 415
Sum eiendeler		869 271	791 260



BALANSE

SINI KIROPRAKTIKK AS

EGENKAPITAL OG GJELD	Note	2025	2024
EGENKAPITAL			
INNSKUTT EGENKAPITAL			
Aksjekapital	6	500 000	500 000
Annen innskutt egenkapital		-5 570	-5 570
Sum innskutt egenkapital		494 430	494 430
OPPTJENT EGENKAPITAL			
Annen egenkapital	7	218 301	198 513
Sum opptjent egenkapital		218 301	198 513
Sum egenkapital	4	712 731	692 943
GJELD			
AVSETNING FOR FORPLIKTELSER			
ANNEN LANGSIKTIG GJELD			
KORTSIKTIG GJELD			
Leverandørgjeld		-22 360	14 288
Betalbar skatt	3	6 584	14 703
Skyldig offentlige avgifter		31 444	20 479
Annen kortsiktig gjeld		140 872	48 846
Sum kortsiktig gjeld		156 540	98 316
Sum gjeld		156 540	98 316
Sum egenkapital og gjeld		869 271	791 260

30.03.2026

Styret i Sini Kiropraktikk AS

Nicolay Cornelius Høst
styreleder

Siri Beate Stensland Høst
styremedlem



Regnskapsprinsipper

Årsregnskapet er satt opp i samsvar med regnskapsloven og NRS 8 - God regnskapsskikk for små foretak.

DRIFTSINNTEKTER

Inntektsføring ved salg av varer skjer på leveringstidspunktet. Tjenester inntektsføres etter hvert som de leveres.

SKATT

Skattekostnaden i resultatregnskapet omfatter både periodens betalbare skatt og endring i utsatt skatt. Utsatt skatt er beregnet med 22 % på grunnlag av de midlertidige forskjeller som eksisterer mellom regnskapsmessige og skattemessige verdier, samt ligningsmessig underskudd til fremføring ved utgangen av regnskapsåret. Skatteøkende og skattereduserende midlertidige forskjeller som reverserer eller kan reverseres i samme periode er utlignet og nettoført.

KLASSIFISERING OG VURDERING AV OMLØPSMIDLER

Omløpsmidler og kortsiktig gjeld omfatter normalt poster som forfaller til betaling innen ett år etter balansedagen, samt poster som knytter seg til varekretsløpet. Omløpsmidler vurderes til laveste verdi av anskaffelseskost og virkelig verdi.

FORDRINGER

Kundefordringer og andre fordringer oppføres til pålydende etter fradrag for avsetning til forventet tap. Avsetning til tap gjøres på grunnlag av en individuell vurdering av de enkelte fordringene.

Note 1 Virksomhetens art og lokalisering

Sini Kiropraktikk AS er et selskap der virksomheten omfatter Aktiviteter innenfor tradisjonell, komplementær og alternativ medisin. Selskapet er lokalisert i Arendal kommune.

Note 2 Lønnskostnader og antall årsverk

LØNNSKOSTNADER

	2025	2024
Lønninger	702 039	709 955
Arbeidsgiveravgift	104 357	104 589
Andre ytelser	54 026	54 973
Sum	860 422	869 517

Selskapet har i 2025 sysselsatt 1 årsverk.

Note 3 Skatt

Årets skattekostnad	2025	2024
Resultatført skatt på ordinært resultat:		
Betalbar skatt	6 584	14 703
Endring i utsatt skattefordel	0	0
Skattekostnad ordinært resultat	6 584	14 703

Skattepliktig inntekt:



Resultat før skatt	26 371	202 984
Permanente forskjeller	3 555	-136 678
Endring i midlertidige forskjeller	0	527
Skattepliktig inntekt	29 927	66 833
Betalt skatt i balansen:		
Betalbar skatt på årets resultat	6 584	14 703
Sum betalbar skatt i balansen	6 584	14 703

Skatteeffekten av midlertidige forskjeller som har gitt opphav til utsatt skatt og utsatte skattefordeler, spesifisert på typer av midlertidige forskjeller

	2025	2024	Endring
Utsatt skatt (22 %)	0	0	0

Note 4 Egenkapital

	Aksjekapital	Overkurs	Annen Innskutt egenkapital	Annen egenkapital	Sum egenkapital
Pr. 31.12.2024	500 000	0	-5 570	198 513	692 943
Årets resultat				19 787	19 787
Pr 31.12.2025	500 000	0	-5 570	218 301	712 731

Note 5 Bankinnskudd

Innestående midler på skattetrekkkonto (bundne midler) er på kr. 19 655.

Note 6 Aksjonærer

AKSJEKAPITALEN I SINI KIROPRAKTIKK AS PR. 31.12 BESTÅR AV:

	Antall	Pålydende	Bokført
Ordinære aksjer	500 000	1,0	500 000
Sum	500 000		500 000

EIERSTRUKTUR

De største aksjonærene i % pr. 31.12 var:

	Ordinære	Eierandel	Stemmeandel
NICOLAY CORNELIUS HØST	500 000	100,0	100,0



Note 7 Fortsatt drift

Styrets arbeid i 2025 har i hovedsak bestått av å forvalte inntektene og redusere kostnadene for å sikre løpende drift. I budsjettene for 2026 er det lagt opp til en nøktern drift som skal skape en bærekraftig økonomi.

Driften av Sini Kiropraktikk AS synes således ikke å medføre risiko for tap for kreditorene.

Grunnlaget for styrets konklusjon om fortsatt drift er basert på grunnlaget dagens drift er etablert på, den gode kommunikasjonen mot kreditorer og et konservativt anslag på inntekter i årene som kommer.