



ÅRSREGNSKAPET FOR REGNSKAPSÅRET 2016 - GENERELL INFORMASJON

Enheten

Organisasjonsnummer: 996 921 441
Organisasjonsform: Forening/lag/innretning
Foretaksnavn: SNILLFJORD FRIVILLIGSENTRAL
Forretningsadresse: v/Nina Astrid Mjör
Fenesveien 226
7257 SNILLFJORD

Regnskapsår

Årsregnskapets periode: 01.01.2016 - 31.12.2016

Konsern

Morselskap i konsern: Nei

Regnskapsregler

Regler for små foretak benyttet: Ja
Benyttet ved utarbeidelsen av årsregnskapet til selskapet: Regnskapslovens alminnelige regler

Årsregnskapet fastsatt av kompetent organ

Bekreftet av representant for selskapet: Ronny Jenssen
Dato for fastsettelse av årsregnskapet: 28.03.2017

Grunnlag for avgivelse

År 2016: Årsregnskapet er elektronisk innlevert
År 2015: Tall er hentet fra elektronisk innlevert årsregnskap fra 2016

Det er ikke krav til at årsregnskapet m.v. som sendes til Regnskapsregisteret er undertegnet. Kontrollen på at dette er utført ligger hos revisor/enhetens øverste organ. Sikkerheten ivaretas ved at innsender har rolle/rettighet for innsending av årsregnskapet via Altinn, og ved at det bekreftes at årsregnskapet er fastsatt av kompetent organ.

Brønnøysundregistrene, 12.09.2019



Resultatregnskap

Beløp i: NOK	Note	2016	2015
RESULTATREGNSKAP			
Inntekter			
Salgsinntekt		122 017	150 916
Annen driftsinntekt	1	434 000	286 018
Sum inntekter		556 017	436 934
Kostnader			
Varekostnad		24 575	
Lønnskostnad	2	269 801	203 300
Annen driftskostnad		227 785	178 588
Sum kostnader		522 162	381 888
Driftsresultat		33 855	55 046
Finansinntekter og finanskostnader			
Annen renteinntekt		774	2 011
Sum finansinntekter		774	2 011
Annen finanskostnad		421	243
Sum finanskostnader		421	243
Netto finans		353	1 769
Ordinært resultat før skattekostnad		34 208	56 815
Ordinært resultat etter skattekostnad		34 208	56 815
Årsresultat		34 208	56 815
Årsresultat etter minoritetsinteresser		34 208	56 815
Overføringer og disponeringer			
Overføringer annen egenkapital		34 208	56 815
Sum overføringer og disponeringer		34 208	56 815



Balanse

Beløp i: NOK	Note	2016	2015
BALANSE - EIENDELER			
Anleggsmidler			
Immaterielle eiendeler			
Finansielle anleggsmidler			
Andre langsiktige fordringer		4 900	4 900
Sum finansielle anleggsmidler		4 900	4 900
Sum anleggsmidler		4 900	4 900
Omløpsmidler			
Varer			
Fordringer			
Kundefordringer		11 160	5 823
Andre kortsiktige fordringer		6 058	
Sum fordringer		17 218	5 823
Bankinnskudd, kontanter og lignende			
Bankinnskudd, kontanter o.l.	3	126 611	122 993
Sum bankinnskudd, kontanter og lignende		126 611	122 993
Sum omløpsmidler		143 829	128 816
SUM EIENDELER		148 729	133 716
BALANSE - EGENKAPITAL OG GJELD			
Egenkapital			
Innskutt egenkapital			
Opptjent egenkapital			
Annen egenkapital		130 862	96 754
Sum opptjent egenkapital		130 862	96 754



Balanse

Beløp i: NOK	Note	2016	2015
Sum egenkapital		130 862	96 754
Sum langsiktig gjeld		0	0
Kortsiktig gjeld			
Leverandørgjeld		17 868	36 962
Sum kortsiktig gjeld		17 868	36 962
Sum gjeld		17 868	36 962
SUM EGENKAPITAL OG GJELD		148 729	133 716



**Årsregnskap 2016
for
Snillfjord Frivilligsentral**

Organisasjonsnr. 996921441



ÅRSMELDING 2016

Snillfjord Frivilligsentral



2016

Frivilligsentralen skal være en møteplass og brubygger mellom mennesker, frivillige organisasjoner og det offentlige.

Snillfjord frivilligsentral er organisert som et andelslag.

Eiere:

Absolutt 4H

Foreningen for krigsminnene på Hemnskjel

Hemne og Snillfjord Handikaplag

Hemne/Snillfjord Hørselslag

Hemnskjel Vel

IL Fjordglimt

Krokstadøra IL

Snillfjord Helselag

Snillfjord Ungdomsråd

Vennastranda Helselag

Ytre Snillfjord IL

Snillfjord Utmarkslag

Krokstadøra Grendahus

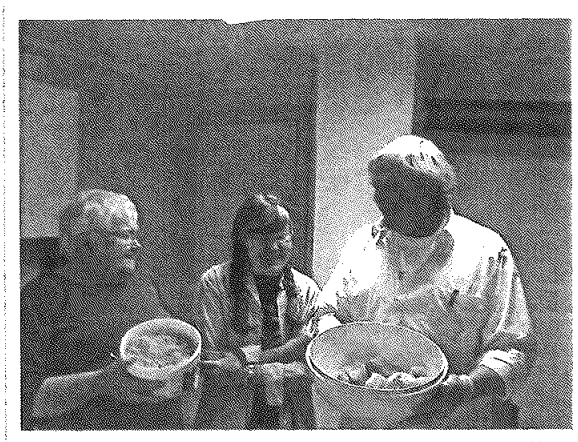



Styret

Styret har i 2016 bestått av:

Leder: Turid Mjønesaune – på valg

Nestleder: Ann Bodil Wingan – på valg

Styremedlem: Dagrun Klungervik

Styremedlem: Solveig O. Berg

Styremedlem: Målfrid Klungervik – på valg

Sekretær for styret har vært Irene M. Berdal, ansatt som daglig leder i 80% stilling i Snillfjord Frivilligsentral. Irene sa opp sin stilling, og Nina A. Mjør trådte derfor inn i stillingen som daglig leder fra 01.01.2017.

Styret har avholdt 6 styremøter i løpet av 2016, samt årsmøte 12.april og ekstraordinært årsmøte 5.oktober.

Daglig leder har i 2016 deltatt på 3 nettverkssamlinger sammen med andre frivilligsentraler fra distriktet.

Aktiviteter

Dagkafeene er sentrale i frivilligsentralens arbeid, og oppslutningen om kafeene holder seg godt.

- Tirsdagskafeen

Frivilligsentralen samler beboere og andre til trivelig samvær på Snillfjord omsorgssenter siste tirsdag i hver måned. Dette er en fin anledning til å holde kontakten med kommunens eldre. Ta deg en tur, det serveres vafler, kaker og kaffe.

- Onsdagskafeen

Hver onsdag er det kaffe og vafler i grendahuset på Krokstadøra.

Onsdagskafeen holder åpent fra kl. 9.00 til ca. kl. 15.00. Det kjøres også kurs og andre aktiviteter. Viktigst av alt er det sosiale samværet over en kopp kaffe.

I 2015 ble det servert påskelunsj med varme og kalde retter, gryterett på sommeravslutningen, samt julebuffet på Café Nasrat på juleavslutningen.

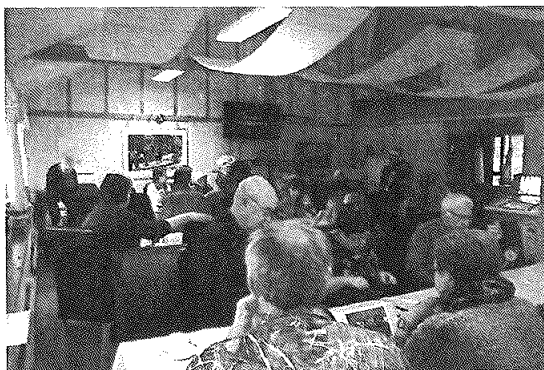

- Torsdagskafeen

I bedehuset på Vennastranda er det torsdagskafé hver uke. Vafler, kaffe og annet godt med en trivelig prat i hyggelig samvær frister mange. Det har også her blitt servert påskelunsj med varme og kalde retter, gryterett på sommeravslutningen, samt rømmegrøt med spekemat på juleavslutningen.

På dagkafeene har det i tillegg vært underholdning av diverse aktører, både musikk, lysbilder og annet. Både Onsdagskafeen og Torsdagskafeen har invitert til trivelige sammenkomster med varmmat og ulike innslag.

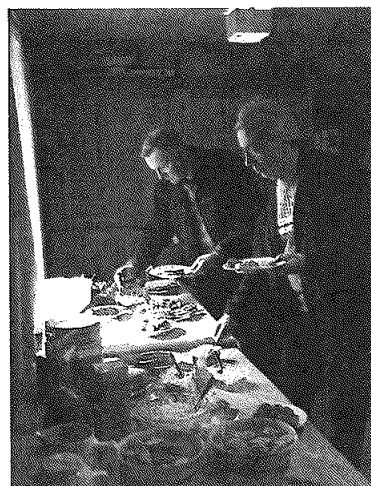

- Handlerunder

Frivilligsentralen har handlerunde hver tirsdag for beboere tilknyttet Snillfjord omsorgssenter. I tillegg til det praktiske med å få hjelp til handling er også den medmenneskelige kontakten viktige for beboerne. Det blir som regel også en liten prat om løst og fast hver gang vi møtes.

- Bussturer

- Tur til Lensvik

14. juni ble over 20 personer med på busstur til Lensvik. Her fikk vi besøke Ligård ski- og veteranmaskinmuseum hvor vi fikk både kaffe og hjemmebakst og omvisning i deres utstillinger, så vi fikk servert middag og smaksprøver av ost ved Orkladal Ysteri i Orkdal, og deretter besøkte vi Kolbanussen Mikrobryggeri i Orkdal hvor vi fikk servert smaksprøver og fikk litt informasjon om bryggeprosessen. Her fikk vi også mulighet til å kjøpe med oss deres lokalproduserte øl.

- Tur til Løkken

23. august tok vi med oss nesten 20 personer på busstur til Løkken Verk i Meldal kommune. Vi tok Thamshavnbanen fra Orkanger opp til Løkken, hvor vi fikk se oss omkring i Informasjonssenteret og handle i deres gavebutikk. Deretter fikk vi guidet tur gjennom Gammelgruva, og avsluttet med en nydelig middag og en flott minikonsert med Kristian Raanes nede i gruva. På retur fikk vi omvisning på Bårdshaug Herregård i Orkdal av Gunnar Lysholm, som fortalte om Christian Thams og Bårdshaugs storhetstid.



- Krafttak mot kreft

Frivilligsentralen er kreftforeningens samarbeidspartner i Snillfjord, men p.g.a. forsinket levering av bøsser og innsamlingsmateriell ble ikke innsamlingsaksjonen gjennomført i 2016.

- Snillfjordkalenderen

Tradisjonen tro har frivilligsentralen gitt ut og produsert kalender også i 2016. Årets utgave igjen av gamle bilder fra hele Snillfjord.

- «Fær i ti'n»

Bind 2 av «Snillfjord fær i ti'n» ble ferdigstilt i 2015. Det har vært stor etterspørsel etter begge bøkene i løpet av 2016, men spesielt bind 2. Dette har avtatt noe etter hvert, men fremdeles er det noe etterspørsel etter bøkene.

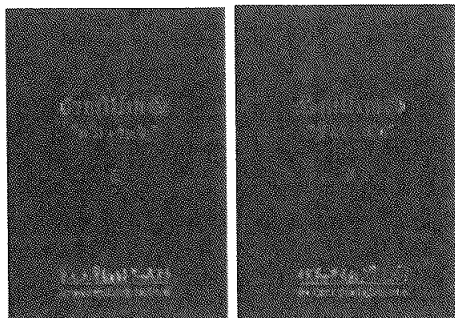

- Kjentmann i Snillfjord

Også i 2016 har frivilligsentralen produsert alle trykksakene i forbindelse med kjentmannspostene, og den 10. og siste runden er nå i gang.

- Hyggekveld

Tirsdag 5.juli ble det arrangert hyggekveld på Bjørkly Sunde. Her var det knapt 30 gjester, trolig p.g.a. ferietid. Ina Furulund og John Lernes sto for flott underholdning, og vi hadde både loddtrekning og åresalg.

- Aktivitetsdag

Tirsdag 1.mars ble det arrangert bakedag på Aa Oppvekstsenter. Her fikk vi med oss to lokale damer som demonstrerte baking av lefser, flatbrød og sveler på takke, med tradisjonelt bakverk i fokus. Dette ble svært godt mottatt av ledelsen på skolen, og barna som deltok storkoste seg hele dagen.

- Den kulturelle spaserstokken
Snillfjord Frivilligsentral har i samarbeid med Snillfjord Kommune arrangert konsert på Snillfjord Omsorgssenter med Dagfinn Gaarden, til stor glede for både beboere og besøkende.
I tillegg ble det arrangert en konsert i Snillfjord Kirke. En flott julekonsert med Kristian Raanes og musikere, med over 100 innbetalte gjester. Kvelden ble en kjempesuksess, og fikk god omtale i Avisa Sør-Trøndelag.





Frivilligsentralens økonomi

Tilskudd

- Offentlig tilskudd KUD - kr. 310 000
- Tilskudd Snillfjord kommune - kr. 124 000

Resultatet på Frivilligsentralens regnskap viser et overskudd på ca. 34.208,- i 2016.

I 2016 har vi gjennomført flere større investeringer som har medført store engangskostnader, men som vil flate ut i stabile faste priser i 2017. I tillegg har vi vært utsatt for svindel, noe som har medført et tap på ca. 10.000,-. Dette er politianmeldt, men vi vil trolig aldri få kompensert vårt tap.

Alt i alt hadde Frivilligsentralen et godt resultat.

De frivillige

Vi har gjennom flere år hatt mange faste frivillige som er tilknyttet driften av våre dagkafeer, og disse er helt uvurderlige for oss. De fleste frivillige i Snillfjord er pensjonister. Snillfjord er en liten kommune og rekruttering har derfor vist seg vanskelig, men vi er stadig på søken etter flere frivillige til både dagkafeer og andre tiltak. I 2016 har vi klart å rekruttere noen nye frivillige til drift av dagkafeene, samt en frivillig som tar seg av handlerunden på Snillfjord Omsorgssenter.

Turid Mjønosaune *Ann Bodil K. Wingan* *Dagrun Klungervik* *Målfrid Klungervik*
Turid Mjønosaune Ann Bodil Wingan Dagrun Klungervik Målfrid Klungervik

Solveig O. Berg
Solveig O. Berg

28.03.2017 - Styret i Snillfjord frivilligsentral





Snillfjord Frivilligsentral

Resultatregnskap

	Note	2016	2015
DRIFTSINNEKTER OG DRIFTSKOSTNADER			
Driftsinntekter			
Salgsinntekt		122 017	150 916
Annen driftsinntekt	1	434 000	286 018
Sum driftsinntekter		556 017	436 934
Driftskostnader			
Varekostnad		24 575	0
Lønnskostnad	2	269 801	203 300
Annen driftskostnad		227 785	178 588
Sum driftskostnader		522 162	381 888
DRIFTSRESULTAT		33 855	55 046
FINANSINNEKTER OG FINANSKOSTNADER			
Finansinntekter			
Annen renteinntekt		774	2 011
Sum finansinntekter		774	2 011
Finanskostnader			
Annen finanskostnad		421	243
Sum finanskostnader		421	243
NETTO FINANSPOSTER		353	1 769
ORDINÆRT RES. FØR SKATTEKOSTNAD		34 208	56 815
Skattekostnad på ordinært resultat		0	0
ORDINÆRT RESULTAT		34 208	56 815
ÅRSRESULTAT		34 208	56 815
OVERF. OG DISPONERINGER			
Overføringer annen egenkapital		34 208	56 815
SUM OVERF. OG DISP.		34 208	56 815



Snillfjord Frivilligsentral

Noter 2016

Note 1 - Annen driftsinntekt

Frivilligsentralen har vært drevet med støtte fra:

	2016	2015
KUD	310.000	186.000
Snillfjord Kommune	124.000	100.018
Sum	434.000	286.018

Note 2 - Annen driftsinntekt

	2016	2015
Lønn	0	182 215
Arbeidsgiveravgift	0	11 730
Pensjonskostnader	11 232	8 427
Andre lønnsrelaterte ytelser	258 570	927
Totalt	269 801	203 300

Antall årsverk ved årets slutt. 1 1

Lønn i 2016 er utbetalt daglig leder som støtte fra Snillfjord Kommune, med tilsammen kr 242.954

Det er ikke utbetalt honorar til styret.

SnillfjordFrivilligsentral er pliktig til å ha tjenstepensjon etter lov om obligatorisk tjenstepensjon. Foreningen har inngått lov om tjenstepensjon som tilfredstiller lovens krav.

Note 3 - Bankinnskudd, kontanter o.l.

Skattetrekkingskudd utgjør pr 31.12. i år kr 0 og utgjorde pr 31.12. i fjor kr 0.



Snillfjord Frivilligsentral

Balanse pr. 31.12.2016

	Note	31.12.2016	31.12.2015
EIENDELER			
ANLEGGSMIDLER			
Finansielle anleggsmidler		4 900	4 900
Andre langsiktige fordringer		4 900	4 900
Sum finansielle anleggsmidler		4 900	4 900
SUM ANLEGGSMIDLER			
OMLØPSMIDLER			
Fordringer			
Kundefordringer		11 160	5 823
Andre kortsiktige fordringer		6 058	0
Sum fordringer		17 218	5 823
Bankinnskudd, kontanter o.l.	3	126 611	122 993
SUM OMLØPSMIDLER		143 829	128 816
SUM EIENDELER		148 729	133 716
 EGENKAPITAL OG GJELD			
EGENKAPITAL			
Opptjent egenkapital			
Annen egenkapital		130 862	96 754
Sum opptjent egenkapital		130 862	96 754
SUM EGENKAPITAL		130 862	96 754
GJELD			
KORTSIKTIG GJELD			
Leverandørgjeld		17 868	36 962
SUM KORTSIKTIG GJELD		17 868	36 962
SUM GJELD		17 868	36 962
SUM EGENKAPITAL OG GJELD		148 729	133 716

Snillfjord, / 2017

Turid Mjønosaune
StyrelederAnn Bodil K. Wingan
Ann Bodil Wingan
Styremedlem

Styremedlem

Målfrid
Dagrun Klungervik
StyremedlemSolveig Berg
StyremedlemNina Astrid Mjør
Daglig leder