



ÅRSREGNSKAPET FOR REGNSKAPSÅRET 2020 - GENERELL INFORMASJON

Enheten

Organisasjonsnummer: 955 464 842
Organisasjonsform: Aksjeselskap
Foretaksnavn: LJOSLAND SKISENTER AS
Forretningsadresse: Ljosland
4540 ÅSERAL

Regnskapsår

Årsregnskapets periode: 01.01.2020 - 31.12.2020

Konsern

Morselskap i konsern: Nei

Regnskapsregler

Regler for små foretak benyttet: Ja
Benyttet ved utarbeidelsen av årsregnskapet til selskapet: Regnskapslovens alminnelige regler

Årsregnskapet fastsatt av kompetent organ

Bekreftet av representant for selskapet: Tor Einar Torjesen
Dato for fastsettelse av årsregnskapet: 06.06.2021

Grunnlag for avgivelse

År 2020: Årsregnskapet er elektronisk innlevert
År 2019: Tall er hentet fra elektronisk innlevert årsregnskap fra 2020

Det er ikke krav til at årsregnskapet m.v. som sendes til Regnskapsregisteret er undertegnet. Kontrollen på at dette er utført ligger hos revisor/enhetens øverste organ. Sikkerheten ivaretas ved at innsender har rolle/rettighet for innsending av årsregnskapet via Altinn, og ved at det bekreftes at årsregnskapet er fastsatt av kompetent organ.

Brønnøysundregistrene, 14.06.2022



Resultatregnskap

Beløp i: NOK	Note	2020	2019
RESULTATREKNESKAP			
Inntekter			
Salgsinntekt		2 705 508	3 755 918
Annen driftsinntekt		304 310	
Sum inntekter		3 009 818	3 755 918
Kostnader			
Varekostnad		215 182	231 464
Lønnskostnad	4	733 662	1 167 907
Avskrivning	5	404 170	383 446
Annen driftskostnad	4	2 026 994	2 613 100
Sum kostnader		3 380 008	4 395 917
Driftsresultat		-370 190	-639 999
Finansinntekter og finanskostnader			
Annen finansinntekt		14 158	22 136
Sum finansinntekter		14 158	22 136
Annen finanskostnad		5 204	99
Sum finanskostnader		5 204	99
Netto finans		8 954	22 037
Ordinært resultat før skattekostnad		-361 236	-617 962
Ordinært resultat etter skattekostnad		-361 236	-617 962
Årsresultat		-361 236	-617 962
Overføringer og disponeringar			
Udekt tap	3	-361 236	-617 962
Sum overføringer og disponeringar		-361 236	-617 962



Balanse

Beløp i: NOK	Note	2020	2019
BALANSE - EIGEDELAR			
Anleggsmiddel			
Immaterielle egedelar			
Varige driftsmiddel			
Tomter, bygninger og annen fast eiendom	5	1 593 712	1 738 912
Maskiner og anlegg	5	1 371 830	1 519 000
Driftsløsøre, inventar, verktøy, kontormaskiner ol	5	408 200	478 000
Sum varige driftsmiddel		3 373 742	3 735 912
Finansielle anleggsmiddel			
Andre fordringer		39 903	773 903
Sum finansielle anleggsmiddel		39 903	773 903
Sum anleggsmiddel		3 413 645	4 509 815
Omløpsmiddel			
Varer			
Sum varer		113 746	147 430
Krav			
Kundefordringer		82 378	131 465
Andre fordringer		236 051	215 931
Sum krav		318 429	347 396
Bankinnskot, kontantar og liknande			
Sum bankinnskot, kontantar og liknande	6	692 868	64 849
Sum omløpsmiddel		1 125 043	559 675
SUM EIGEDELAR		4 538 688	5 069 490

BALANSE - EIGENKAPITAL OG GJELD

Eigenkapital



Balanse

Beløp i: NOK	Note	2020	2019
Innskoten egenkapital			
Aksjekapital	2, 3	7 081 000	7 081 000
Behaldning av egne aksjar	3	-290 210	-290 210
Sum innskoten egenkapital		6 790 790	6 790 790
Opptent egenkapital			
Annen egenkapital	3	-2 988 813	-2 627 577
Sum opptent egenkapital		-2 988 813	-2 627 577
Sum egenkapital		3 801 977	4 163 213
Sum langsiktig gjeld		0	0
Kortsiktig gjeld			
Gjeld til kredittinstitusjoner			72 596
Leverandørgjeld		334 744	388 098
Skyldige offentlige avgifter	6	57 058	82 954
Annen kortsiktig gjeld		344 909	362 629
Sum kortsiktig gjeld		736 711	906 277
Sum gjeld		736 711	906 277
SUM EIGENKAPITAL OG GJELD		4 538 688	5 069 490



Brønnøysundregistrene

ÅRSREGNSKAP FOR REGNSKAPSÅRET 2020 - GENERELL INFORMASJON

Journalnummer: 2021 706262

Enheten

Organisasjonsnummer: 955 464 842
Organisasjonsform: Aksjeselskap
Foretaksnavn: LJOSLAND SKISENTER AS
Forretningsadresse: Ljosland
4540 ÅSERAL

Regnskapsår

Årsregnskapets periode: 01.01.2020 - 31.12.2020

Konsern

Morselskap i konsern: Nei

Regnskapsregler

Regler for små foretak benyttet: Ja
Benyttet ved utarbeidelsen av
årsregnskapet til selskapet: Regnskapslovens alminnelige regler

Årsregnskapet fastsatt av kompetent organ

Bekreftet av representant for selskapet: Tor Einar Torjesen
Dato for fastsettelse av årsregnskapet: 06.06.2021

Revisjon

Selskapet har besluttet at årsregnskapet
ikke skal revideres: Ja
Årsregnskapet er utarbeidet av ekstern
autorisert regnskapsfører: Ja
Ekstern autorisert regnskapsfører har i
løpet av regnskapsåret bistått ved den
løpende regnskapsføringen eller utført
andre tjenester for selskapet enn å
utarbeide årsregnskapet: Ja

Grunnlag for avgivelse

År 2020: Årsregnskap er elektronisk innlevert.
År 2019: Tall er hentet fra elektronisk innlevert årsregnskap fra 2020.

Det er ikke krav til at årsregnskapet m.v. som sendes til Regnskapsregisteret er undertegnet. Kontrollen på at dette er utført ligger hos revisor/enhetens øverste organ. Sikkerheten ivaretas ved at innsender har rolle/rettighet for innsending av årsregnskapet via Altinn, og ved at det bekreftes at årsregnskapet er fastsatt av kompetent organ.

Brønnøysundregistrene, 01.09.2021

Brønnøysundregistrene
Postadresse: Postboks 900, 8910 Brønnøysund
Telefon: 75 00 75 00
E-post: firmapost@brreg.no Internett: www.brreg.no
Organisasjonsnummer: 974 760 673



Organisasjonsnr: 955 464 842
LJOSLAND SKISENTER AS

RESULTATREGNSKAP

Beløp i: NOK	Note	2020	2019
RESULTATREKNESKAP			
Inntekter			
Salgsinntekt		2 705 508	3 755 918
Annen driftsinntekt		304 310	
Sum inntekter		3 009 818	3 755 918
Kostnader			
Varekostnad		215 182	231 464
Lønnskostnad	4	733 662	1 167 907
Avskrivning	5	404 170	383 446
Annen driftskostnad	4	2 026 994	2 613 100
Sum kostnader		3 380 008	4 395 917
Driftsresultat		-370 190	-639 999
Finansinntekter og finanskostnader			
Annen finansinntekt		14 158	22 136
Sum finansinntekter		14 158	22 136
Annen finanskostnad		5 204	99
Sum finanskostnader		5 204	99
Netto finans		8 954	22 037
Ordinært resultat før skattekostnad		-361 236	-617 962
Ordinært resultat etter skattekostnad		-361 236	-617 962
Årsresultat		-361 236	-617 962
Overføringer og disponeringar			
Udekt tap	3	-361 236	-617 962
Sum overføringer og disponeringar		-361 236	-617 962



Organisasjonsnr: 955 464 842
LJOSLAND SKISENTER AS

BALANSE

Beløp i: NOK **Note** **2020** **2019**

BALANSE - EIGEDELAR

Anleggsmiddel

Immaterielle egedelar

Varige driftsmiddel

Tomter, bygninger og annen fast eiendom	5	1 593 712	1 738 912
Maskiner og anlegg	5	1 371 830	1 519 000
Driftsløsøre, inventar, verktøy, kontormaskiner ol	5	408 200	478 000
Sum varige driftsmiddel		3 373 742	3 735 912

Finansielle anleggsmiddel

Andre fordringer		39 903	773 903
Sum finansielle anleggsmiddel		39 903	773 903

Sum anleggsmiddel		3 413 645	4 509 815
--------------------------	--	------------------	------------------

Omløpsmiddel

Varer

Sum varer		113 746	147 430
------------------	--	----------------	----------------

Krav

Kundefordringer		82 378	131 465
Andre fordringer		236 051	215 931
Sum krav		318 429	347 396

Bankinnskot, kontantar og liknande

Sum bankinnskot, kontantar og liknande	6	692 868	64 849
---	---	----------------	---------------

Sum omløpsmiddel		1 125 043	559 675
-------------------------	--	------------------	----------------

SUM EIGEDELAR		4 538 688	5 069 490
----------------------	--	------------------	------------------

BALANSE - EIGENKAPITAL OG GJELD

Eigenkapital

Innskoten eigenkapital

Aksjekapital	2, 3	7 081 000	7 081 000
Behaldning av egne aksjar	3	-290 210	-290 210
Sum innskoten eigenkapital		6 790 790	6 790 790

Opptent eigenkapital

Annen egenkapital	3	-2 988 813	-2 627 577
-------------------	---	------------	------------



Sum opptent egenkapital	-2 988 813	-2 627 577
Sum egenkapital	3 801 977	4 163 213
Sum langsiktig gjeld	0	0
Kortsiktig gjeld		
Gjeld til kredittinstitusjoner		72 596
Leverandørgjeld	334 744	388 098
Skyldige offentlige avgifter	6 57 058	82 954
Annen kortsiktig gjeld	344 909	362 629
Sum kortsiktig gjeld	736 711	906 277
Sum gjeld	736 711	906 277
SUM EGENKAPITAL OG GJELD	4 538 688	5 069 490



Organisasjonsnr: 955 464 842
LJOSLAND SKISENTER AS

NOTEOPPLYSNINGER - SELSKAP

- alle poster oppgitt i hele tall

Note

Rekneskapsprinsipp

Note

2

Tal på aksjar og aksjeeigarar

<u>Aksjeklasse</u>	<u>Ant. aksjar</u>	<u>Pålydande</u>	<u>Bokført verdi</u>
Ordinære aksjer	7081.00	1000.00	7081000.00

<u>Aksjeeigare - fritekst</u>	<u>Antall</u>	<u>Eigarpart</u>	<u>Aksjeklasse</u>
Oddmund Ljosland	1902.00	26.86%	Ordinære aksjer
Kjell Ljosland (styremedlem)	1738.00	24.54%	Ordinære aksjer
Ljosland Utbyggings. (delvis eid av styre	1125.00	15.89%	Ordinære aksjer
Ljosland Skisenter AS (egne aksjer)	461.00	6.51%	Ordinære aksjer
Kvernevatn Aust AS	225.00	3.18%	Ordinære aksjer
Ljoslandshytta AS	200.00	2.82%	Ordinære aksjer
Ljosland Invest AS	196.00	2.77%	Ordinære aksjer
Jan Asbjørn Opsal	100.00	1.41%	Ordinære aksjer
Håkon Stusvik	90.00	1.27%	Ordinære aksjer
Øvrige aksjonærer under 1 %	1044.00	14.74%	Ordinære aksjer
<u>Sum</u>	<u>Sum antall</u>	<u>Sum eigarpart</u>	
	7081.00	100.00%	

Note

4

Lønn og ytingar

<u>Lønn</u>	<u>Årets</u>	<u>Fjorårets</u>
	656120.00	1035637.00

<u>Arbeidsgivaravgift</u>	<u>Årets</u>	<u>Fjorårets</u>
	64525.00	110239.00

<u>Andre ytingar</u>	<u>Årets</u>	<u>Fjorårets</u>
----------------------	--------------	------------------



13017.00 22031.00

<u>Sum lønnskostnader</u>	<u>Årets</u>	<u>Fjorårets</u>
	733662.00	1167907.00

Selskapet har i regnskapsåret hatt totalt 23 ansatte.

Ytingar til dagleg leiar

Note

Ytingar til andre leiande personer

<u>Leiande person</u>	<u>Lønn</u>	<u>Pensj.plikt</u>	<u>Andre godtgj.</u>
Daglig leder	279083.00		4392.00
<u>Ytingar andre leiande pers.</u>	<u>Lønn</u>	<u>Pensj.forpl.</u>	<u>Andre godtgj.</u>
	279083.00		4392.00

Det er ikke utbetalt godtgjørelse til styret. Selskapet er ikke pliktig til å ha tjenestepensjonsordning etter lov om obligatorisk tjenestepensjon.

Note

Antall årsverk i regnskapsåret

Verksemda har hatt følgende tal på årsverk:
0.00

Note

Lån og sikkerheitsstilling til leiande personar

Er det gitt lån eller sikkerheitsstilling til leiande personar: Nei

Det er ikke gitt lån/sikkerhetsstillelse til daglig leder, styret eller andre nærstående parter.



ÅRSREGNSKAP

2020

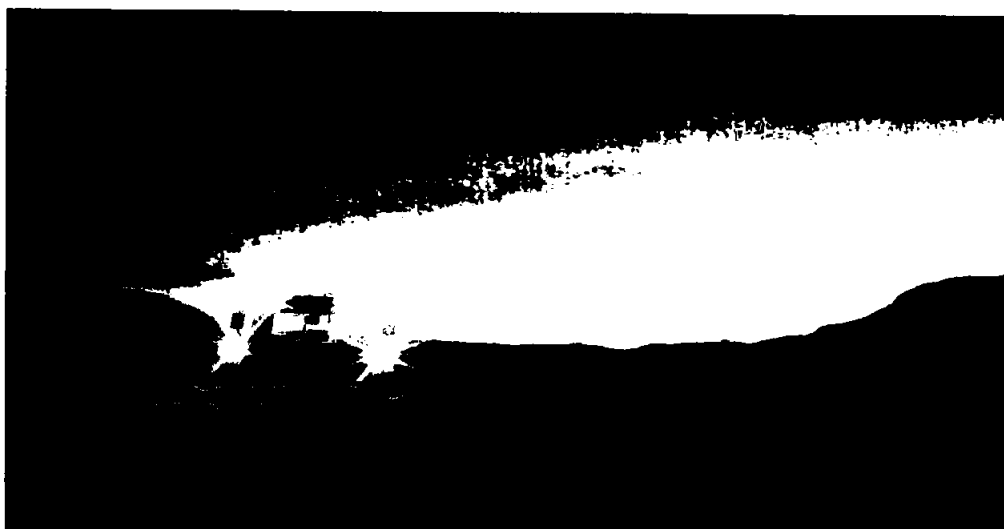

Ljosland Skisenter A/S

Org.nr: 955464842



Ljosland Skisenter AS

Org.nr: 955 464 842

Resultatregnskap

	Note	2020	2019
Driftsinntekter			
Salgsinntekt		2 705 508	3 755 918
Annen driftsinntekt		304 310	0
Sum driftsinntekter		<u>3 009 818</u>	<u>3 755 918</u>
Driftskostnader			
Varekostnad		215 182	231 464
Lønnskostnad	4	733 662	1 167 907
Avskrivning	5	404 170	383 446
Annen driftskostnad	4	2 026 994	2 613 100
Sum driftskostnader		<u>3 380 008</u>	<u>4 395 917</u>
Driftsresultat		<u>-370 190</u>	<u>-639 999</u>
Finansinntekter og finanskostnader			
Annen finansinntekt		14 158	22 136
Annen finanskostnad		5 204	99
Netto finansposter		<u>8 954</u>	<u>22 037</u>
Ordinært resultat før skattekostnad		<u>-361 236</u>	<u>-617 962</u>
Årsresultat		<u>-361 236</u>	<u>-617 962</u>
Overføringer og disponeringer			
Udekket tap	3	<u>-361 236</u>	<u>-617 962</u>



Ljosland Skisenter AS

Org.nr: 955 464 842

Balanse pr. 31. desember

	Note	2020	2019
Anleggsmidler			
<i>Varige driftsmidler</i>			
Tomter, bygninger og annen fast eiendom	5	1 593 712	1 738 912
Maskiner og anlegg	5	1 371 830	1 519 000
Driftsløsøre, inventar, verktøy, kontormaskiner ol	5	408 200	478 000
Sum varige driftsmidler		<u>3 373 742</u>	<u>3 735 912</u>
<i>Finansielle anleggsmidler</i>			
Andre fordringer		39 903	773 903
Sum finansielle anleggsmidler		<u>39 903</u>	<u>773 903</u>
Sum anleggsmidler		<u>3 413 645</u>	<u>4 509 815</u>
Omløpsmidler			
Varer		<u>113 746</u>	<u>147 430</u>
<i>Fordringer</i>			
Kundefordringer		82 378	131 465
Andre fordringer		236 051	215 931
Sum fordringer		<u>318 429</u>	<u>347 396</u>
Bankinnskudd, kontanter og lignende	6	<u>692 868</u>	<u>64 849</u>
Sum omløpsmidler		<u>1 125 043</u>	<u>559 675</u>
Sum eiendeler		<u>4 538 688</u>	<u>5 069 490</u>



Ljosland Skisenter AS

Org.nr: 955 464 842

Balanse pr. 31. desember

	Note	2020	2019
Egenkapital			
<i>Innskutt egenkapital</i>			
Aksjekapital	2, 3	7 081 000	7 081 000
Egne aksjer	3	-290 210	-290 210
Sum innskutt egenkapital		<u>6 790 790</u>	<u>6 790 790</u>
<i>Opptjent egenkapital</i>			
Annen egenkapital	3	-2 988 813	-2 627 577
Sum opptjent egenkapital		<u>-2 988 813</u>	<u>-2 627 577</u>
Sum egenkapital		<u>3 801 977</u>	<u>4 163 213</u>
Gjeld			
<i>Kortsiktig gjeld</i>			
Gjeld til kredittinstitusjoner		0	72 596
Leverandørgjeld		334 744	388 098
Skyldige offentlige avgifter	6	57 058	82 954
Annen kortsiktig gjeld		344 909	362 629
Sum kortsiktig gjeld		<u>736 711</u>	<u>906 277</u>
Sum gjeld		<u>736 711</u>	<u>906 277</u>
Sum egenkapital og gjeld		<u>4 538 688</u>	<u>5 069 490</u>

Åseral, 19. mai 2021

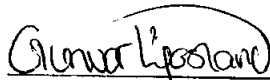

Kjell Ljosland
styremedlem

Tor Einar Torjesen
styreleder

Gunvor Ljosland
daglig leder

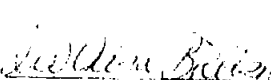
Kjersti Tveit Nilsen
styremedlem

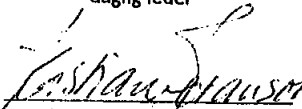
Liv Aina Bjelland
styremedlem

Kristian Rakgjes Jøranson
styremedlem



Ljosland Skisenter AS

Org.nr: 955 464 842

Noter til regnskapet for 2020

Note 1 - Regnskapsprinsipper

Årsregnskapet er satt opp i samsvar med regnskapslovens bestemmelser og god regnskapsskikk for små foretak.

Salgsinntekter

Inntektsføring ved salg av varer skjer på leveringstidspunktet. Tjenester inntektsføres i takt med utførelsen. Leieinntekter inntektsføres etter hvert som de opptjenes.

Klassifisering og vurdering av balanseposter

Omløpsmidler og kortsiktig gjeld omfatter poster som forfaller til betaling innen ett år etter balansedagen, samt poster som knytter seg til varekretsløpet. Øvrige poster er klassifisert som anleggsmiddel/langsiktig gjeld.

Omløpsmidler vurderes til laveste av anskaffelseskost og virkelig verdi. Kortsiktig gjeld balanseføres til nominelt beløp på etableringstidspunktet.

Anleggsmidler vurderes til anskaffelseskost, men nedskrives til virkelig verdi ved verdifall som ikke forventes å være forbigående. Anleggsmidler med begrenset økonomisk levetid avskrives planmessig. Langsiktig gjeld balanseføres til nominelt beløp på etableringstidspunktet.

Fordringer

Kundefordringer og andre fordringer er oppført i balansen til pålydende etter fradrag for avsetning til forventet tap. Avsetning til tap gjøres på grunnlag av individuelle vurderinger av de enkelte fordringene. I tillegg gjøres det for øvrige kundefordringer en uspesifisert avsetning for å dekke antatt tap.

Varebeholdninger

Varer vurderes til det laveste av anskaffelseskost og netto salgsverdi. Det foretas nedskrivning for påregnelig ukurans.

Finansinvesteringer

Investering i aksjer og andre verdipapirer oppføres til kostpris. Kortsiktige plasseringer (aksjer og andeler vurdert som omløpsmidler) vurderes til laveste av anskaffelseskost og virkelig verdi på balansedagen. Mottatt utbytte og andre utdelinger fra selskapene inntektsføres som annen finansinntekt.

Skatter

Skattekostnaden i resultatregnskapet omfatter både periodens betalbare skatt og endring i utsatt skatt. Utsatt skatt er beregnet med 22% på grunnlag av de midlertidige forskjeller som eksisterer mellom regnskapsmessige og skattemessige verdier, samt ligningsmessig underskudd til fremføring ved utgangen av regnskapsåret. Skatteøkende og skattereduserende midlertidige forskjeller som reverserer eller kan reversere i samme periode er utlignet og nettoført. Netto utsatt skattefordel balanseføres i den grad det er sannsynlig at denne kan bli nyttiggjort.



Ljosland Skisenter AS

Org.nr: 955 464 842

Noter til regnskapet for 2020

Note 2 - Aksjekapital og aksjonærinformasjon

Aksjekapitalen består av:

	Antall	Pålydende	Balanseført
Ordinære aksjer	7 081	1 000	7 081 000

Alle aksjene gir samme rettigheter i selskapet.

Oversikt over aksjonærene i selskapet pr. 31.12:

	Ordinære aksjer	Eierandel
Oddmund Ljosland	1 902	26,86 %
Kjell Ljosland (styremedlem)	1 738	24,54 %
Ljosland Utbyggings.(delvis eid av styre	1 125	15,89 %
Ljosland Skisenter AS (egne aksjer)	461	6,51 %
Kvernevatn Aust AS	225	3,18 %
Ljoslandshytta AS	200	2,82 %
Ljosland Invest AS	196	2,77 %
Jan Asbjørn Opsal	100	1,41 %
Håkon Stusvik	90	1,27 %
Øvrige aksjonærer under 1 %	1 044	14,74 %
Sum	7 081	100,00 %

Note 3 - Egenkapital

	Aksjekapital	Egne aksjer	Udekket tap	Sum
Egenkapital 01.01.	7 081 000	-290 210	-2 627 577	4 163 213
Årsresultat	0	0	-361 236	-361 236
Egenkapital 31.12.	7 081 000	-290 210	-2 988 813	3 801 977

Selskapet er kjent med at Covid-19 situasjonen kan gi økonomiske utfordringer også i 2021. Ledelsen følger tett opp utviklingen og vurderer både nåværende og potensielle konsekvenser for selskapets drift og likviditet.

**Ljosland Skisenter AS**

Org.nr: 955 464 842

Noter til regnskapet for 2020**Note 4 - Lønnskostnader, antall ansatte og lån til ansatte**

<i>Lønnskostnader</i>	2020	2019
Lønninger	656 120	1 035 637
Arbeidsgiveravgift	64 525	110 239
Andre ytelser	13 017	22 031
Sum	<u>733 662</u>	<u>1 167 907</u>

Selskapet har i regnskapsåret hatt totalt 23 ansatte.

Ytelser til ledende personer

	Lønn	Pensjonsutgifter	Andre godtgjørelser
Daglig leder	279 083	0	4 392

Det er ikke utbetalt godtgjørelse til styret.

Selskapet er ikke pliktig til å ha tjenstepensjonsordning etter lov om obligatorisk tjenstepensjon.

Lån og sikkerhetsstillelse til ledende ansatte, tillitsvalgte og aksjeeiere mv.

Det er ikke gitt lån/sikkerhetsstillelse til daglig leder, styret eller andre nærstående parter.

Selskapet har fravalgt revisjon og har derfor ingen kostnader knyttet til dette.

Note 5 - Varige driftsmidler

	Skianlegg	Kiosk/ varmestue	Maskiner og inventar	Tomte- kostnad	Sum
Anskaffelseskost 01.01.	11 128 727	4 195 411	2 189 510	176 912	17 690 560
Tilgang kjøpte driftsmidler	0	0	42 000	0	42 000
Avgang solgte driftsmidler	0	0	0	0	0
Anskaffelseskost 31.12.	<u>11 128 727</u>	<u>4 195 411</u>	<u>2 231 510</u>	<u>176 912</u>	<u>17 732 560</u>
Akk.avskrivning 31.12.	-4 220 898	-2 778 611	-1 823 310	0	-8 822 819
Akk.nedskr. 31.12.*	-5 535 999	0	0	0	-5 535 999
Balanseført pr. 31.12.	<u>1 371 830</u>	<u>1 416 800</u>	<u>408 200</u>	<u>176 912</u>	<u>3 373 742</u>
Årets avskrivninger	147 170	145 200	111 800	0	404 170
Økonomisk levetid	10-50 år	20 år	5-10 år	Avskrives ikke	
Avskrivningsplan	Lineær	Lineær	Lineær		

*Ekstraordinær regnskapsmessig nedskrivning på trasé 2007/2008.



Ljosland Skisenter AS

Org.nr: 955 464 842

Noter til regnskapet for 2020

Note 6 - Bankinnskudd

Bundne skattetreksmidler	2020
	46 733

Note 7 - Skatt

<i>Beregning av årets skattegrunnlag:</i>	2020	2019
Ordinært resultat før skattekostnad	-361 236	-617 962
Endring i midlertidige forskjeller	-16 118	-75 486
Årets skattegrunnlag	<u>-377 354</u>	<u>-693 448</u>
 <i>Oversikt over midlertidige forskjeller</i>	 2020	 2019
Driftsmidler inkl goodwill	-3 846 360	-3 862 478
Utestående fordringer	-15 000	-15 000
Sum	<u>-3 861 360</u>	<u>-3 877 478</u>
Akkumulert fremførbart underskudd før konsernbidrag	<u>-3 958 588</u>	<u>-3 581 234</u>
Netto midlertidige forskjeller pr 31.12	<u>-7 819 948</u>	<u>-7 458 712</u>
 Utsatt skattefordel/Utsatt skatt (22%)	 -1 720 389	 -1 640 917

Utsatt skattefordel er ikke balanseført jfr NRS nr 8 for små foretak.