



ÅRSREGNSKAPET FOR REGNSKAPSÅRET 2022 - GENERELL INFORMASJON

Enheten

Organisasjonsnummer: 924 330 007
Organisasjonsform: Aksjeselskap
Foretaksnavn: BENDIKSEN INVEST OG KONSULT AS
Forretningsadresse: Fredlundveien 83B
5073 BERGEN

Regnskapsår

Årsregnskapets periode: 01.01.2022 - 31.12.2022

Konsern

Morselskap i konsern: Nei

Regnskapsregler

Regler for små foretak benyttet: Ja
Benyttet ved utarbeidelsen av årsregnskapet til selskapet: Regnskapslovens alminnelige regler

Årsregnskapet fastsatt av kompetent organ

Bekreftet av representant for selskapet: Morten Bendiksen
Dato for fastsettelse av årsregnskapet: 31.01.2023

Grunnlag for avgivelse

År 2022: Årsregnskapet er elektronisk innlevert
År 2021: Tall er hentet fra elektronisk innlevert årsregnskap fra 2022

Det er ikke krav til at årsregnskapet m.v. som sendes til Regnskapsregisteret er undertegnet. Kontrollen på at dette er utført ligger hos revisor/enhetens øverste organ. Sikkerheten ivaretas ved at innsender har rolle/rettighet for innsending av årsregnskapet via Altinn, og ved at det bekreftes at årsregnskapet er fastsatt av kompetent organ.

Brønnøysundregistrene, 07.04.2024



Resultatregnskap

Beløp i: NOK Note 2022 2021

RESULTATREGNSKAP

Driftsresultat

Netto finans

Ordinært resultat før skattekostnad	0	0
Skattekostnad på ordinært resultat	-1 523	
Ordinært resultat etter skattekostnad	1 523	0
Årsresultat	1 523	0



Balanse

Beløp i: NOK	Note	2022	2021
BALANSE - EIENDELER			
Anleggsmidler			
Immaterielle eiendeler			
Sum anleggsmidler		0	0
Omløpsmidler			
Varer			
Sum omløpsmidler		0	0
SUM EIENDELER		0	0
BALANSE - EGENKAPITAL OG GJELD			
Egenkapital			
Innskutt egenkapital			
Sum egenkapital		0	0
Sum langsiktig gjeld		0	0
Sum gjeld		0	0
SUM EGENKAPITAL OG GJELD		0	0



Brønnøysundregistrene

ÅRSREGNSKAP FOR REGNSKAPSÅRET 2022 - GENERELL INFORMASJON

Journalnummer: 2024 344851

Enheten

Organisasjonsnummer: 924 330 007
Organisasjonsform: Aksjeselskap
Foretaksnavn: BENDIKSEN INVEST OG KONSULT AS
Forretningsadresse: Fredlundveien 83B
5073 BERGEN

Regnskapsår

Årsregnskapets periode: 01.01.2022 - 31.12.2022

Konsern

Morselskap i konsern: Nei

Regnskapsregler

Regler for små foretak benyttet: Ja
Benyttet ved utarbeidelsen av
årsregnskapet til selskapet: Regnskapslovens alminnelige regler

Årsregnskapet fastsatt av kompetent organ

Bekreftet av representant for selskapet: Morten Bendiksen
Dato for fastsettelse av årsregnskapet: 31.01.2023

Revisjon

Selskapet har besluttet at årsregnskapet
ikke skal revideres: Ja

Grunnlag for avgivelse

År 2022: Årsregnskap er elektronisk innlevert.
År 2021: Tall er hentet fra elektronisk innlevert årsregnskap fra 2022.

Det er ikke krav til at årsregnskapet m.v. som sendes til Regnskapsregisteret er undertegnet. Kontrollen på at dette er utført ligger hos revisor/enhetens øverste organ. Sikkerheten ivaretas ved at innsender har rolle/rettighet for innsending av årsregnskapet via Altinn, og ved at det bekreftes at årsregnskapet er fastsatt av kompetent organ.

Brønnøysundregistrene, 06.04.2024



Organisasjonsnr: 924 330 007
BENDIKSEN INVEST OG KONSULT AS

RESULTATREGNSKAP

Beløp i: NOK **Note** **2022** **2021**

RESULTATREGNSKAP

Driftsresultat

Netto finans

Ordinært resultat før skattekostnad	0	0
Skattekostnad på ordinært resultat	-1 523	
Ordinært resultat etter skattekostnad	1 523	0
Årsresultat	1 523	0



Organisasjonsnr: 924 330 007
BENDIKSEN INVEST OG KONSULT AS

BALANSE

Beløp i: NOK	Note	2022	2021
BALANSE - EIENDELER			
Anleggsmidler			
Innmaterielle eiendeler			
Sum anleggsmidler		0	0
Omløpsmidler			
Varer			
Sum omløpsmidler		0	0
SUM EIENDELER		0	0
BALANSE - EGENKAPITAL OG GJELD			
Egenkapital			
Innskutt egenkapital			
Sum egenkapital		0	0
Sum langsiktig gjeld		0	0
Sum gjeld		0	0
SUM EGENKAPITAL OG GJELD		0	0



Organisasjonsnr: 924 330 007
BENDIKSEN INVEST OG KONSULT AS

NOTEOPPLYSNINGER - SELSKAP - alle poster oppgitt i hele tall

Note

Antall årsverk i regnskapsåret
0.00

Sum Beløp

Balanseført verdi 31.12. Varige driftsmidler Immaterielle eiend.

Konsernregnskap

Morselskapet sitt navn

Forretningskontor for morselskapet

Begrunnelse for at datterselskap er utelatt fra konsolideringen

Samlet beløp - tilknyttet selskap Årets Fjorårets

Samlet beløp - foretak i samme konsern Årets Fjorårets

Samlet beløp - foretak i samme konsern Årets Fjorårets

Samlet beløp - felles kontrollert virksomhet Årets Fjorårets

Pantstillelse Beløp

Beholdning av egne aksjer Antall Pålydende Andel av aksjek.



				Kontonr	1030
Bankdato	Hovedbilag (Kasse, bank; konto- utskrifter ol)	Bilagdat o	Underbila g (Nota, faktura ol)	Tekst	Imateriell e rettigheter
				Bankgebyrer skattemelding	



				(Sett inn flere rader!) Renter Bankomkostninger	
Råbalanse					0,00
				Skatter	
Korrigert råbalanse					0,00
RESULTATREGNSKAP					



1510	1520	1930	1931	1940	2000	2050	2090
Kunde- fordringe r	Andre fordringer (Skattefun n)	Bank, drift (kontonr)	Bank (konton r)	skatte- trekk (Kontonr)	Aksje- kapital	Overkurs- fond	Udekket tap



0,00	0,00	0,00	0,00	0,00	0,00	0,00	0,00
0,00	0,00	0,00	0,00	0,00	0,00	0,00	0,00



2410	2750	2790	2940	3000	4200	5000
Leverandør-gjeld	Oppgjørskonto mva	Skyldig offentlige skatter og avgifter	kortsiktig gjeld (feriepenger)	Salg	Varer og tjenester for videresalg	Personalkostnad



0,00	0,00	0,00	0,00	0,00	0,00	0,00
0,00	0,00	0,00	0,00	0,00	0,00	0,00
				0,00	0,00	0,00



6300	6620	6700	6701	6900	7140	7770	7790	6520
Leie lokaler	Vedlikehold kontorutstyr /-maskiner	Regnskaps-honorar	Revisjons-honorar	Tele-komm.	Reisekost n. Ikke oppg.-pliktig	Bank- og kort gebyrer	Diverse kostnader	Internett-aksess - domene-rettighet
						-300,00 -1 223,00		



0,00	0,00	0,00	0,00	0,00	0,00	#####	0,00	0,00
0,00	0,00	0,00	0,00	0,00	0,00	#####	0,00	0,00
0,00	0,00	0,00	0,00	0,00	0,00	#####	0,00	0,00



Kundenr	Leverandørnr	Navn	IB	Fordring	Betalt
		1		0,00	
		2			
		3			
		4			
		5			
1					
2					
3					
4					



UB
0,00
0,00
0,00
0,00
0,00
0,00
0,00
0,00
0,00
0,00



Ditt firma AS

	Noter	Regnskap: (År 201x hitt)	Noter
Driftsinntekter			
Salgsinntekt		<u>0</u>	
Driftskostnader			
Varekostnad		0	
Lønnskostnad		0	
Annen driftskostnad		-1 523	
Reduksjon i kostnad, Skattefunnprosjekt			
Sum driftskostnader		<u>-1 523</u>	
Driftsresultat		<u>-1 523</u>	
Finansinntekter og finanskostnader			
Annen finansinntekt		0	
Annen finanskostnad		<u>0</u>	
Netto finansposter		<u>0</u>	
Uprimært resultat før skattekostnad		<u>-1 523</u>	
Skatter			
Årsresultat		<u>-1 523</u>	
disponeringer			
Overføringer annen egenkapital		<u>-1 523</u>	
Balanse			
Anleggsmidler			
<i>Immaterielle eiendeler</i>			
Patenter, lisenser, varemerker		<u>0</u>	
Sum immaterielle eiendeler		<u>0</u>	
Sum anleggsmidler		<u>0</u>	
Omløpsmidler			
<i>Fordringer</i>			
Kundefordringer		0	



Andre fordringer	0
Sum fordringer	0
Bankinnskudd, kontanter og lignende	0
Sum omløpsmidler	0
Sum eiendeler	0
Egenkapital	
<i>Innskutt egenkapital</i>	
Aksjekapital	0
Overkursfond	0
Sum innskutt egenkapital	0
<i>Opptjent egenkapital</i>	
Annen egenkapital	-1 523
Sum opptjent egenkapital	-1 523
Sum egenkapital	-1 523
Gjeld	
<i>Kortsiktig gjeld</i>	
Leverandørgjeld	0
(MVA tilgode)	0
Annen kortsiktig gjeld	0
Sum kortsiktig gjeld	0
Sum gjeld	0
Sum egenkapital og gjeld	-1 523

Note nr: Tekst:

Note nr:









Budsjett: (År+5)

Noter

Budsjett: (År+6)





Ditt firma AS

Formler:

Dine resultater: Din formel:

LØNNSOMHETSANALYSE

Definisjon: Totalkapitalrentabilitet i %

Totalkapitalrentabiliteten viser bedriftens avkastning på

Formel:

Totalkapitalrentabilitet i % = (Driftsresultat + Rentabilitet -1 523,

SOLIDITETSANALYSE

Definisjon: Egenkapitalandel i %:

Er et uttrykk for hvor stor del av eiendelene som er

Formel:

Egenkapitalandel i % = (Sum egenkapital * 100) / Sum Soliditet -1 523,

LIKVIDITETSANALYSE

Definisjon: Likviditetsgrad 1:

Likviditetsgrad 1 måler bedriftens evne til å dekke sine

Formel:

Likviditetsgrad 1 = (Sum omløpsmidler + ubenyttet Likviditet 0,

Flere nøkkeltall-formler:

<http://www.1881.no/Hjelp/RegnskapAnalyse.htm>



Måler (prosent):
(Oppdateres automatisk)

Eksempel:

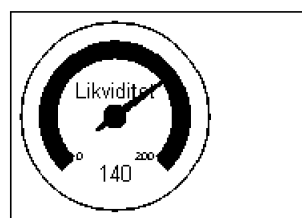
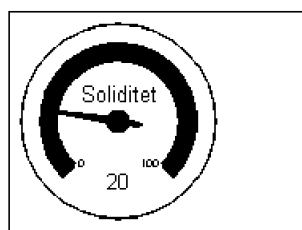
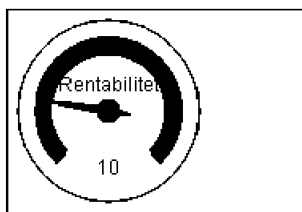



Kontoplan

Klasse 1: Eiendeler

Anleggsmidler

Immaterielle eiendeler

10 Immaterielle eiendeler ol.

1000 Forskning og utvikling

1010 Fri

1020 Kongsjoner

1030 Patenter

1040 Lisenser

1050 Varemerker

1060 Andre rettigheter

1070 Utsatt skattefordel

1080 Goodwill

1090 Fri

Varige driftsmidler

11 Tomter, bygninger og annen fast

1100 Bygninger

1110 Fri

1120 Bygningsmessige anlegg

1160 Boliger inkl. tomter

1170 Fri

1180 Fri

1190 Andre anleggsmidler



12 Transportmidler, inventar, maskiner ol.

1200 Maskiner og anlegg

1210 Maskiner og anlegg under utførelse

1230 Biler

1240 Andre transportmidler

1250 Inventar

1280 Kontormaskiner

1290 Andre driftsmidler

Finansielle anleggsmidler

13 Finansielle anleggsmidler

1340 Lån til foretak i samme konsern

1350 Investeringer i aksjer og andeler

1360 Obligasjoner

1370 Fordringer på eiere, styremedlemmer ol.

1380 Fordringer på ansatte

1390 Andre fordringer

Omløpsmidler

Varer

14 Varelager og forskudd til leverandører

1410 Fri

1460 Varer på lager

1470 Fri

1480 Forskuddsbetaling til leverandør



Fordringer

15	Kortsiktige fordringer
1500	Kundefordringer
1510	Fri
1520	Fri
1530	Opptjente, ikke fakturerte driftsinntekter
1570	Andre kortsiktige fordringer
1580	Avsetning tap på fordringer
1590	Fri
16	Opptjente off.tilskudd ol.
1670	Krav på offentlige tilskudd
17	Forskuddsbetalt kostnad, påløpt inntekt
1700	Forskuddsbetalt leie
1710	Forskuddsbetalt rente
1720	Fri
1730	Fri
1750	Påløpt leie
1760	Påløpt rente
	Investeringer
18	Kortsiktige finansinvesteringer
1810	Markedsbaserte aksjer
1820	Andre aksjer
1830	Markedsbaserte obligasjoner
1840	Andre obligasjoner



Bankinnskudd, kontanter ol.

19 Bankinnskudd kontanter ol.

1900 Kasse

1910 Fri

1920 Bankinnskudd

1930 Fri

1940 Fri

1950 Bankinnskudd for skattetrekk

1960 Fri

1970 Fri

1980 Fri

1990 Fri

Klasse 2: Egenkapital og gjeld

Egenkapital

Innskutt egenkapital

20 Egenkapital andre foretak

2000 Egenkapital bundet

2020 Fri

2030 Fri

Opptjent egenkapital

2040 Fond for vurderingsforskjeller

2050 Annen egenkapital

2060 Fri



2070 Skatter

2080 Udekket tap

2090 Fri

Gjeld

21 Avsetning for forpliktelser

2100 Pensjonsforpliktelser

2110 Fri

2160 Uopptjent inntekt

2180 Andre avsetninger for forpliktelser

22 Annen langsiktig gjeld

2200 Konvertible lån

2210 Obligasjonslån

2220 Gjeld til kredittinstitusjoner

2230 Fri

2240 Pantelån

2290 Annen langsiktig gjeld

Kortsiktig gjeld

23 Kortsiktige lån ol.

2360 Byggelån

2380 Kassakreditt

2390 Fri

24 Leverandørgjeld

2400 Leverandørgjeld

2410 Fri



25	Betalbar skatt
2500	Betalbar skatt, ikke utlignet
2510	Betalbar skatt, utlignet
2540	Forhåndsskatt
26	Skattetrekk og andre trekk
2600	Skattetrekk
2610	Påleggstrekk
2620	Bidragstrekk
2630	Trygdetrekk
2640	Forsikringstrekk
2650	Trukket fagforeningskontingent
2690	Andre trekk
27	Skyldige offentlige avgifter
2700	Utgående mva
2710	Inngående mva
2720	Investeringsavgift
2730	Grunnlag innv.avg.
2740	Oppgjørskonto mva
2750	
2760	
2770	Skyldig arbeidsgiveravgift
2780	Avsatte arb.avg. feriepenger
2790	Andre offentlige utgifter



28	Utbytte
2800	Avsatt utbytte
29	Annen kortsiktig gjeld
2900	Forskudd fra kunder
2910	Gjeld til ansatte
2930	Lønn
2940	Avsatte feriepenger
2950	Påløpt rente
2960	Påløpt kostnad og forskuddsbetalt innt.
2980	Avsetning for forpliktelser
2990	Annen kortsiktig gjeld
Klasse 3: Salgs- og driftsinntekt	
30	Salgsinntekter, avgiftspliktig
3000	Salgsinntekter avgiftspliktig
3010	Salg materiell pliktig
3020	Sponsor/samarbeidsavtaler avgiftspliktig
3021	Barteravtaler avgiftspliktig
3030	Annonser avgiftspliktig
31	Salgsinntekter, avgiftsfrie
3110	Salg materiell avgiftsfritt
3120	Sponsorinntekter avgiftsfrie
3121	Barteravtaler avgiftsfrie
32	Salgsinnt. utenfor avgiftsomr.
3200	Salgsinntekt utenfor avgiftsomr.



34	Offentlig tilskudd
3400	Offentlig tilskudd
3440	Rammetilskudd
3441	Andre tilskudd
3442	Tilskudd øremerkede
3450	VO-tilskudd
36	Leieinntekter
3600	Leieinntekter
39	Andre inntekter
3910	Kursinntekter
3920	Årskontingenter
3930	Lisenser
3940	Overgangsgebyrer
3960	Bingo/lotto ol.
3970	Fri
3980	Fri
3990	Fri
3999	Diverse inntekter
Klasse 4: Varekostnad	
40	Varekostnad
4200	Innkjøp av varer
4230	Rekvisita/kontorutstyr
4300	Forbruk av varer for videresalg



4390 Beholdningsendring

4600 Fri

4700 Fri

4800 Fri

Klasse 5: Lønnskostnad

50 Lønn ansatte

5000 Personalkostnader

52 Fordel i arbeidsforhold

5200 Fri bil

5210 Fri telefon

5220 Fri avis

5230 Fri losji og bolig

5240 Rentefordel

53 Annen oppgavepliktig godtgjørelse

5330 Godtgjørelse til styret

54 Arbeidsgiveravgift og pensjonskostnad

5400 Arbeidsgiveravgift

5420 Innberetningspliktig pensjonskostnad

5500 Annen kostnadsgodtgjørelse

5800 Refusjon sykepenger

59 Annen personalkostnad

5900 Gaver til ansatte

5910 Kantinekostnad

5920 Yrkesskadeforsikring



5930 Reise og ulykkesforsikring

5990 Andre personalkostnader

Klasse 6 og 7: Annen driftskostnad, av- og

60 Av- og nedskrivning

6000 Avskrivning på bygninger og annen fast eiendom

6010 Avskrivning på transportmidler, maskiner og inv.

61 Frakt og transportkostnad vedr. salg

6100 Frakt

6110 Toll og avgifter

63 Kostnad lokaler

6300 Leie lokaler

6320 Renovasjon, vann, avløp

6340 Lys/varme

6360 Renhold

6390 Andre kontorkostnader

64 Leie maskiner, inventar ol.

6400 Leie maskiner

6410 Leie inventar

6420 Leie datautstyr

6440 Leasing/leie biler

65 Inventar og driftsmateriale som ikke skal aktiveres



6540	Inventar
66	Reparasjon og vedlikehold
6600	Reparasjon og vedlikehold bygninger
6620	Reparasjon og vedlikehold utstyr
67	Fremmedtjenester
6700	Revisjonshonorar
6720	Økonomisk og juridisk bistand
6730	Idrettsfaglig bistand
6780	Lønn selvstendig næringsdrivende
6790	Andre fremmedtjenester
68	Kontorkostnad, trykksak ol.
6800	Kontorrekvisita
6810	Kopiering/trykking
6820	Trykksaker
6840	Aviser, tidsskrifter mm.
6860	Møter, kurs, oppdatering o.l.
6890	Annen kontorkostnad
69	Telefon, porto ol.
6900	Telefon
6940	Porto
70	Kostnad transportmidler
7000	Drivstoff
7020	Vedlikehold
7040	Forsikring



7090	Annen kostnad transportmidler
71	Kostnad og godtgj. for reise, diett ol.
7100	Bilgodtgjørelse, oppgavepliktig
7102	Passasjertillegg
7130	Reisekostnader - oppgavepliktig
7140	Reisekostnader - ikke oppg.pl.
7150	Diettkostnad - oppgavepliktig
7160	Diettkostnad - ikke oppg.pl.
7170-80	
72	Provisjonskostnad
7200	Sponsorkostnad, oppg.pl.
7210	Sponsorkostnad, ikke oppg.pl.
73	Salgs-, reklame- og repr.kostnader
7300	Salgskostnad
7320	Reklame/annonser
7390	Annen salgskostnad
74	Kontingent og gave
7410	Medlemskontingenter
7420	Gaver/premier
7450	Tilskudd
7451	Tilskudd særforbund
7452	Tilskudd idrettskretser
7453	Tilskudd særkretser



7454	Tilskudd idrettsråd
7455	Tilskudd idrettslag
7460	Tilskudd andre organisasjoner
75	Forsikring
7510	
7520	
7530	
77	Andre kostnader
7790	Diverse kostnader
78	Tap ol.
7800	Tap ved avgang anleggsmidler
7820	Innkomet på tidligere avskrevne
7830	Tap på fordringer
7900	Periodiseringskonto

Klasse 8: Finansinntekt og –kostnad, ekstraord.
inntekter og kostnader

8040	Renteinntekt
8060	Valutagevinst
8140	Rentekostnader
8160	Valutatap
8170	Andre finanskostnader og gebyr
8400	Ekstraordinære inntekter
8500	Ekstraordinære kostnader
88-89	Avslutningskontoer



8800	Årsresultat
8960	Overføringer annen egenkapital
8990	Udekket tap

Forslag til prosjektplan

Prosjektgrupper

1000 annen godtgjørelse	Administrasjon/lønn og annen godtgjørelse
1100 tillitsvalgte	Møter og kostnader vedr. tillitsvalgte
1900	Egne stevner/arrangementer
2000 stevner/serier	Deltakelse i andres stevner/serier
2100	Trening og instruksjon
4000	Utdanning og kurs
9000	Informasjon og



Oppstillingsplan for balanse

EIENDELER	Dette år	Forrige år
Anleggsmidler		
Immaterielle eiendeler		
Forskning og utvikling		
Konsesjoner, patenter, lisenser, Utsatt skattefordel		
Goodwill		
Sum immaterielle eiendeler		
Varige driftsmidler		
Tomter, bygninger og annen		
Andre anleggsmidler		
Driftsløsøre, inventar ol.		
Sum varige driftsmidler		
Finansielle anleggsmidler		
Lån til foretak i samme konsern		
Investeringer i aksjer og		
Obligasjoner og andre		
Sum finansielle anleggsmidler		
Sum anleggsmidler		
Omløpsmidler		
Varer		
Fordringer		
Kundefordringer		
Andre fordringer		
Sum fordringer		
Investeringer		
Markedsbaserte aksjer		
Andre aksjer		
Markedsbaserte obligasjoner		
Andre obligasjoner		
Sum investeringer		
Bankinnskudd, kontanter og lignende	58.355	58.951
Sum omløpsmidler	58.355	58.951
SUM EIENDELER EGENKAPITAL OG GJELD		
Dette år Forrige år		
Egenkapital	58.355	58.951
Innskutt egenkapital		
Bundet egenkapital		
Sum innskutt egenkapital		
Opptjent egenkapital		



Fond for vurderingsforskjeller		
Annen egenkapital		
Sum opptjent egenkapital		
Sum egenkapital	58.355	58.951
Gjeld		
Avsetning for forpliktelser		
Pensjonsforpliktelser		
Uopptjent inntekt		
Andre avsetninger for forpliktelser		
Sum avsetning for forpliktelser		
Annen langsiktig gjeld		
Konvertible lån		
Obligasjonslån		
Gjeld til kredittinstitusjoner		
Øvrig langsiktig gjeld		
Sum annen langsiktig gjeld		
Kortsiktig gjeld	0	6808
Konvertible lån		
Sertifikatlån		
Gjeld til kredittinstitusjoner		
Leverandørgjeld		
Betalbar skatt		
Skyldige offentlige avgifter		
Utbytte		
Annen kortsiktig gjeld		
Sum kortsiktig gjeld		
Sum gjeld		
SUM EGENKAPITAL OG GJELD	58.355	58.951
Oppstillingsplan resultatregnskap		
RESULTATREGNSKAP	Dette år	Forrige år
Inntekter	0	
Salgsinntekter, avgiftspliktige		
Salgsinntekter, avgiftsfrie		
Salgsinntekter, utenfor avgiftsområdet		
Offentlige tilskudd		



Leieinntekter		
Andre inntekter		7
Sum inntekter		7
Kostnader		2
Varekostnad		
Lønn og annen godtgjørelse		
Annen driftskostnad		
Sum kostnader		
Driftsresultat		5
Finansposter og ekstraordinære poster		
Finansinntekt		
Finanskostnad		500,00 8 243,00
Ekstraordinær inntekt		
Ekstraordinær kostnad		
Sum finansposter og ekstraordinære poster		
ÅRSRESULTAT		-500,00 -8 235,63