



Årsregnskap for regnskapsåret 2012

Organisasjonsnr: 983 801 951
Navn/foretaksnavn: EGGE SPEIDERGRUPPE
Forretningsadresse: Alfheimvegen 38
7715 STEINKJER

Brønnøysundregistrene

05.11.2024

Brønnøysundregistrene

Postadresse: 8910 Brønnøysund

Telefoner: Opplysningstelefonen 75 00 75 00 Telefaks 75 00 75 05

E-post: firmapost@brreg.no Internett: www.brreg.no

Organisasjonsnummer: 974 760 673



Brønnøysundregistrene - Regnskapsregisteret

VEDLEGG TIL ÅRSREGNSKAP 2012



EGGE SPEIDERGRUPPE Sleipners veg 2 7724 STEINKJER	Organisasjonsnr.	FLI
	983 801 951	FRIV

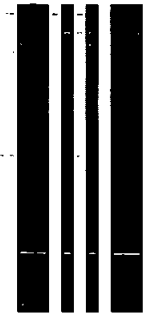

Registrerte opplysninger per 13.11.2013		Eventuelle endringer dette regnskapsåret	
Startdato	Avslutningsdato	Startdato	Avslutningsdato
01.01.2012	31.12.2012		
Konsernforhold <small>Foreninger som følger regler for frivillig virksomhet, kan ikke være morselskap</small>	Morselskap NEI	Endret konsernforhold <input type="checkbox"/> Morselskap <input type="checkbox"/> Ikke morselskap	

Kun for aksjeselskap som har meldt fravalg av revisjon

Selskapet har besluttet at årsregnskapet ikke skal revideres Ja

Årsregnskapet er utarbeidet av ekstern autorisert regnskapsfører Ja

Ekstern autorisert regnskapsfører har i løpet av regnskapsåret bistått ved den løpende regnskapsføringen eller utført andre tjenester for selskapet enn å utarbeide årsregnskapet Ja

Årsregnskapet er satt opp etter reglene for frivillig virksomhet Avkrysning er kun aktuelt for foreninger (FLI) som er registrert i Frivillighetsregisteret

Hvis enheten ikke følger norsk regnskapslov eller frivillighetsregisterloven, kryss av IFRS selskap IFRS konsern

Hvis enheten velger å avvike fra regnskapsloven § 6-1, kryss av Funksjon selskap Funksjon konsern

Følges regnskapsreglene for små foretak? Ja Nei

Jeg bekrefter at vedlagte årsregnskap er fastsatt av kompetent organ den Dato

Sted/dato, Underskrift av representant for enheten
 Steinkjer 30.11.2013 *Dagfinn Wæ*

Bare til bruk for Regnskapsregisteret *ti 28*

G NYVE Admr Kregn Ja Nei Aktiv. regn

M Rets Ant.s

<input checked="" type="checkbox"/>	<input type="checkbox"/>	<input type="checkbox"/>	<input type="checkbox"/>	<input type="checkbox"/>	<input type="checkbox"/>	<input type="checkbox"/>	<input type="checkbox"/>	<input type="checkbox"/>	<input type="checkbox"/>	<input type="checkbox"/>	<input type="checkbox"/>	<input type="checkbox"/>	<input type="checkbox"/>	<input type="checkbox"/>	<input type="checkbox"/>
ov.b	årsb	res	bal	e.bal	gj.bal	rev	i-rev	k-res	k-bal	k-n	k-rev	i-k-rev	n		
<input type="checkbox"/>	<input type="checkbox"/>	<input type="checkbox"/>	<input type="checkbox"/>	<input type="checkbox"/>	<input type="checkbox"/>	<input type="checkbox"/>	<input type="checkbox"/>	<input type="checkbox"/>	<input type="checkbox"/>	<input type="checkbox"/>	<input type="checkbox"/>	<input type="checkbox"/>	<input type="checkbox"/>	<input type="checkbox"/>	<input type="checkbox"/>
k-regn	kto	d.k	ik-fv	konsf	ifrs	fr-rev					funk	u.off	brev		



BR-1001-11



**REGNSKAP FOR EGGE SPEIDERGRUPPE 2012**

	-INN-	UT--
1. Overført fra 2011	25.007,86	
2. Kontingent 2012	1.200,-	1.500,-
3. Leirdeltagelse + turer	280,-	1.563,-
4. Større leirer	-	-
5. Konkurranser	-	-
6. Lederarr., kretsting, lederkurs m.m.	-	450,-
7. Speideraksjon 2012	-	-
8. Leir- og turutstyr	-	1.681,-
9. Utgifter til drift	-	2.462,-
10. Tilskudd fra andre - Frifond midler + mva ref.	9.416,-	
11. Bonus Speidersport	635,93	
12. Salg av effekter og innkjøp av effekter	-	-
13. Salg av Speiderens kalender 2011	1.410,-	1.300,-
14. Grasrotandel Norsk Tipping	2.156,50	135,-
15a. Div. inntektsbringende salg (17.mai)	-	-
15b. Bingo arr.	-	1.998,-
16a. Støtte fra Speidernes venner (15a + 15 b)	-	-
16b. Hyttekonto - utleie og div. utgifter	316,-	3.586,-
16c. Nytt lagerhus	-	-
17. Renter og gebyr	753,-	-
18. Beholdning - overføres 2012		26.500,29
	41.175,29	41.175,29

(Overskudd 2012 kr.1.492,43)

Egenkapital pr.31.12.2012	
Egenkapital pr 31.12.2011	25.007,86
Overskudd 2012	<u>1.492,43</u>
Egenkapital pr 31.12.2012	<u>26.500,29</u>

Andre eiendeler:

Skjerf og skjorte på lager	700,-
Bøker og kniver for salg	<u>200,-</u>
	<u>900,-</u>

Noter til regnskap : se vedlegg

Balanse : se vedlegg

Steinkjer 31.12.2012 / 25.01.2013

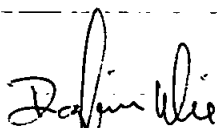
Dagfinn Wie
Kasserer

Øystein Michelsen
Revisor



- Egge Speidergruppe -		- Balanse -		jan 2013
Regnskapsår 2012				
Tekst	Inngående balanse	Reelt i perioden	Utgående balanse	
Eiendeler				
Eiendeler for salg	900,-		900,-	
Eiendeler (telt med mer)	<u>5 000,-</u>		<u>5 000,-</u>	
Sum investeringer	5 900,-		5 900,-	
Bankinnskudd				
Bankinnskudd 40.07047	21.174	- 1.269,-	19.905,-	
Bankinnskudd 22.74889	3.833,-	2.230,-	6.063,-	
Kasse - kontanter	0,-	532,-	532,-	
Sum bankinnskudd/kont.	25 008,-	1 492,-	26.500,-	
Sum eiendeler	30 908,-	1 492,-	32 400,-	
Egenkapital og gjeld				
Egenkapital				
Udisp årsresultat - overskudd		1 492,-	1.429,-	
Egenkapital	30 908-	1 492,-	32 400,-	
Gjeld - alle typer				
Gjeld	0,-	0,-	0,-	
Sum gjeld	0,-	0,-	0,-	
SUM Egenkapital og Gjeld	30 908,-	1 492,-	32 400,-	

31/12-12
Dagfinn Ulve



Vedlegg 1: Noter til regnskapet for Egge Speidergruppe 2012

1. Foreningen har ikke egne ansatte, men baserer sin virksomhet på frivillige ledere. Det er ikke betalt noen form for lønn til disse, men kun refusjon av direkte utgifter som disse har hatt, dvs billetter og drivstoffutgifter.

19.01.2012

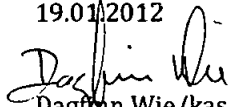
Dagfinn Wie/kasserer

REGNSKAPSDAGBOK 2012
EGGE SPEIDERGRUPPE

Bilag	Dato	Beskrivelse	Inntekt	Utgift
	01.jan	Overført fra 2011	25 007,86√	
1	04.jan	Grasrotandel Norsk Tipping	958,80√	
2	15.jan	Kjøpt og solgt kalendre	1 410,00	1 300,00√
3	15.feb	Kontingent ledere		1 250,00√
4	16.feb	Forsikring hytta		3 068,00√
5	15.mars	Årsavgift frivillighetsreg		135,00√
6	15.mars	Fra hytte til hytte - div	280,00	563,00√
7	17.apr	Kjøpt lavvo med mer		1 681,00√
8	18.apr	Tilskudd fra NTE	3 000,00√	
9	23.apr	Refusjon kontingent	1 050,00√	
10	24.apr	Div rekvisita småspeider		394,00√
11	03.mai	Grasrotandel Norsk Tipping	664,80√	
12	31.juli	Kjøring jan - juli		700,00√
13	05.sep	Grasrotandel Norsk Tipping	533,10√	
14	18.sep	Innløsning andel Speider-Sport	468,00√	
15	02.okt	Bonus Speider-Sport	167,93√	
16	08.okt	Støtte Spare bank 1	5 000,00√	
17	15.okt	Refusjon kontingent	150,00√	
18	18.okt	Kundeutbytte Gjensidige	316,00√	
19	30.okt	Frifondmidler - restbeløp	886,00√	
20	04.nov	Via scandinavia - ordre 29745		1 931,00√
21	04.nov	Utlegg hytta		402,00√
22	05.nov	Diverse utlegg		740,00√
23	19.nov	Kontingent ny leder		250,00√
24	06.des	Diverse merker		147,00√
25	13.des	Momskompensasjon	530,00√	
26	15.des	Gebyr bingotillatelse		1 998,00√
27	30.des	Festeavgift hytte		118,00√
28	30.des	Bankrenter	753,00√	
		SUM Inn/ut	16 167,43	14 675,00
		Overskudd 2012		1 492,43
			16 167,43	16 167,43
		Beholdning 1/1 - 2012	25 007,86	
		Overskudd 2012	1 492,43	
		Beholdning 1/1 - 2013	26 500,29	

3/12 12
Dagfinn W.



Årsmelding 2012 for Egge Speidergruppe

GRUPPEN:

Følgende ledere har deltatt aktivt:

Gruppenleder: Dagfinn Wie

Troppsleder: Ft ubesatt

Flokkleder: Richard Kolberg

Lagleder: Per K Tangvold

Kasserer og intendant: Dagfinn Wie

Troppsassistent: Ft ubesatt

Flokkassistent: Sigmund Holstad (fra mai)

Revisor: Øystein Michelsen

Dagfinn Wie er gruppas repr i kretsstyret.

Grappa hadde ved årsskiftet 24 betalende medlemmer.

Av inntektsbringende arbeide ble det solgt is på 17.mai. Økonomien i grappa er brukbar.

Mindre tilskudd er mottatt fra NTE og Sparebanken.

Det er ikke mottatt økonomisk støtte fra Speidernes venner i 2012.

Grappa har søkt om å få delta på Bingo ved Lilletorget bingo i 2013.

Juleavslutning ble holdt den 10. desember med meget bra oppmøte.

TROPPEN og ROVERLAGET:

Troppe og roverlaget har bestått av 4 – 5 speidere/rovere

Aktiviteten blant disse har vært liten – noen enkelturer m.v.

Roverne har deltatt på flere arr sammen med andre rovere i kretsen og har også hjulpet til med arbeide og turer i flokken

En speider med handikap har gjennom året hatt eget opplegg.

FLOKKEN:

Etter at Sigmund Holstad begynte som leder sammen med Richard Kolberg i flokken har antallet småspeidere økt til 16 stk ved årsskiftet.

Det ser ikke ut som at det har vært vanskelig å rekruttere barn til å begynne i speideren. Det er vel heller tilgangen på ledere som har vært begrensningen.

Det har vært holdt møter hver 14 dag (i perioder også hver uke), både inn og ute. Videre er det avholdt flere turer opp til Svarttjønnå og til speiderhytta på Byasetra.

Flokken deltok også på en helgetur (Minikretsleir) i Levangerområdet sammen med andre speidere i kretsen. Dette var en populær tur, selv om regnet pøste ned den ene natta.

Andre ting:

Det er satt i gang prosess for å få reorganisert foreldreforeningen (Speidernes venner i Egge)

Steinkjer januar 2012

Dagfinn Wie / Gruppenleder

Egge Speidergruppe 2012