

sk=20240705:2024070806515

Årsredovisning

Patomella Förvaltning AB

Org.nr 556817-8320

Räkenskapsår 2023-01-01 - 2023-12-31

Fastställelseintyg

Undertecknad styrelseledamot i Patomella Förvaltning AB intygar, dels att denna kopia av årsredovisningen stämmer överens med originalet, dels att resultaträkningen och balansräkningen i årsredovisningen har fastställts på årsstämman den 28 juni 2024. Årsstämman beslutade att godkänna styrelsens förslag till resultatdisposition.

Luleå den 28 juni 2024



Ann-Sofie Patomella

Årsredovisning för räkenskapsåret 2023-01-01 - 2023-12-31

Styrelsen för Patomella Förvaltning AB avger följande årsredovisning.

Innehåll	Sida
Förvaltningsberättelse	2
Resultaträkning	3
Balansräkning	4
Noter	6

Styrelsens säte: Luleå
Företagets redovisningsvaluta: Svenska kronor (SEK).
Alla belopp redovisas, om inget annat anges, i kronor (kr).

Förvaltningsberättelse

Verksamheten

Allmänt om verksamheten

Bolagets verksamhet skall bedriva förvaltning av röresledrivande företag, fastigheter samt handel med värdepapper.

Flerårsöversikt (Tkr)	2023	2022	2021	2020
Nettoomsättning	0	0	0	0
Resultat efter finansiella poster	0	0	0	0
Soliditet (%)	4,9	4,9	4,9	4,9

För definitioner av nyckeltal, se Not 1 Redovisningsprinciper.

Förändringar i eget kapital

	Aktie- kapital	Balanserat resultat	Årets resultat	Totalt
Belopp vid årets ingång	50 000	0	0	50 000
Årets resultat			0	0
Belopp vid årets utgång	50 000	0	0	50 000

Resultatdisposition

Styrelsen föreslår att till förfogande stående vinstmedel (kronor):

Någon vinst eller förlust finns ej att disponera.



Resultaträkning

Not
1

2023-01-01
-2023-12-31

2022-01-01
-2022-12-31

Summa rörelseintäkter, lagerförändringar m.m.

0

0

Rörelseresultat

0

0

Resultat efter finansiella poster

0

0

Resultat före skatt

0

0

sk=20240705:2024070806518

Balansräkning

Not
1

2023-12-31

2022-12-31

TILLGÅNGAR

Anläggningstillgångar

Finansiella anläggningstillgångar

Andelar i koncernföretag

2

980 000

980 000

Summa finansiella anläggningstillgångar

980 000

980 000

Summa anläggningstillgångar

980 000

980 000

Omsättningstillgångar

Kassa och bank

Kassa och bank

50 000

50 000

Summa kassa och bank

50 000

50 000

Summa omsättningstillgångar

50 000

50 000

SUMMA TILLGÅNGAR

1 030 000

1 030 000

Balansräkning

Not
1

2023-12-31

2022-12-31

EGET KAPITAL OCH SKULDER

Eget kapital

Bundet eget kapital

Aktiekapital

50 000

50 000

Summa bundet eget kapital

50 000

50 000

Summa eget kapital

50 000

50 000

Långfristiga skulder

3

Skulder till koncernföretag

700 000

700 000

Övriga skulder

280 000

280 000

Summa långfristiga skulder

980 000

980 000

SUMMA EGET KAPITAL OCH SKULDER

1 030 000

1 030 000

20240705:2024070806520

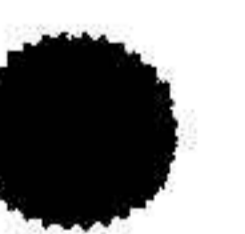
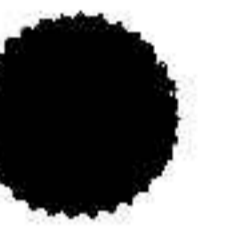
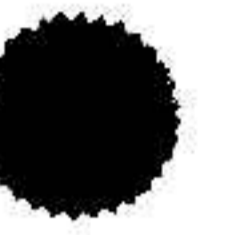

Noter

Not 1 Redovisningsprinciper

Allmänna upplysningar

Årsredovisningen är upprättad i enlighet med årsredovisningslagen och Bokföringsnämndens allmänna råd (BFNAR 2016:10) om årsredovisning i mindre företag.

Nyckeltalsdefinitioner

Nettoomsättning

Rörelsens huvudintäkter, fakturerade kostnader, sidointäkter samt intäktskorrigeringar.

Resultat efter finansiella poster

Resultat efter finansiella intäkter och kostnader men före bokslutsdispositioner och skatter.

Soliditet (%)

Justerat eget kapital (eget kapital och obeskattade reserver med avdrag för uppskjuten skatt) i procent av balansomslutning.

Not 2 Andelar i koncernföretag

	2023-12-31	2022-12-31
Ingående anskaffningsvärden	980 000	980 000
Utgående ackumulerade anskaffningsvärden	980 000	980 000
Utgående redovisat värde	980 000	980 000

Not 3 Långfristiga skulder

	2023-12-31	2022-12-31
Skulder till aktieägare	280 000	280 000
Skulder till koncernföretag	700 000	700 000
	980 000	980 000

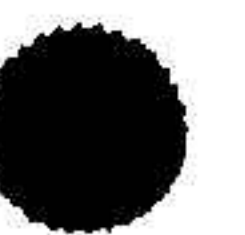
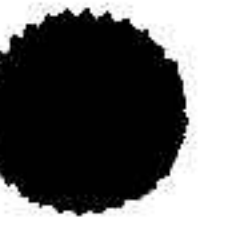

Luleå den 28 juni 2024

Ann-Sofie Patomella

Ann-Sofie Patomella

ik=20240705;2024070806522