

LJUNGS-SÄBY LANTBRUK AB  
LJUNGS-SÄBY GÅRD 1  
590 76 VRETA KLOSTER

2022100504809

# Årsredovisning

för

## LJUNGS-SÄBY LANTBRUK AB

556413-3436

Räkenskapsåret

2021-07-01 – 2022-06-30

### Fastställelseintyg

Undertecknad styrelseledamot i LJUNGS-SÄBY LANTBRUK AB intygar, dels att denna kopia av årsredovisningen stämmer överens med originalet, dels att resultaträkningen och balansräkningen i årsredovisningen har fastställts på årsstämman den 3 oktober 2022. Årsstämman beslutade att godkänna styrelsens förslag till resultatdisposition.

Ljungs-Säby den 3 oktober 2022



Nils-Göran Jonsson

LJUNGS-SÄBY LANTBRUK AB  
LJUNGS-SÄBY GÅRD 1  
590 76 VRETA KLOSTER

2022100504810

# Årsredovisning

för

## LJUNGS-SÄBY LANTBRUK AB

556413-3436

Räkenskapsåret

2021-07-01 – 2022-06-30

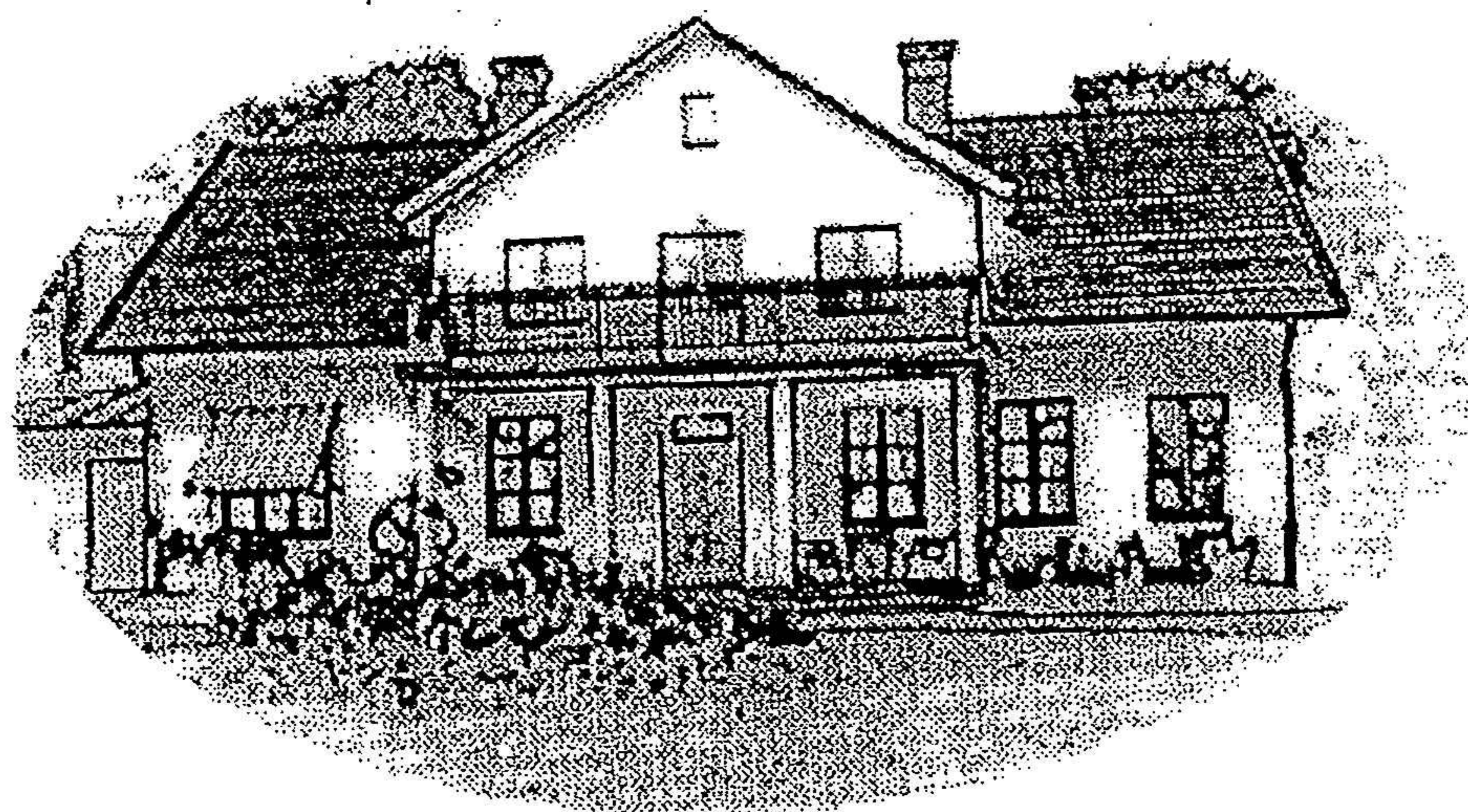

LJUNGS-SÄBY GÅRD

Styrelsen för LJUNGS-SÄBY LANTBRUK AB avger följande årsredovisning för räkenskapsåret 2021-07-01 – 2022-06-30.

Årsredovisningen är upprättad i svenska kronor, SEK. Om inte annat särskilt anges, redovisas alla belopp i hela kronor (kr). Uppgifter inom parentes avser föregående år.

## Förvaltningsberättelse

### Verksamheten

Bolaget inriktas på avveckling eftersom verksamheten har upphört.

Företaget har sitt säte i Linköpings Kommun, Östergötlands län.

Flerårsöversikt (tkr)	2021/22	2020/21	2019/20	2018/19
Nettoomsättning	0	0	0	43
Resultat efter finansiella poster	-9	396	28	-1
Soliditet (%)	8	19	33	45

### Förändring av eget kapital

	Aktie- kapital	Reserv- fond	Balanserat resultat	Årets resultat	Totalt
Belopp vid årets ingång	100 000	20 000	278 503	411 075	809 578
Disposition enligt beslut av årets årsstämma:					
Balanseras i ny räkning				-411 075	-411 075
Årets resultat				-8 078	-8 078
<b>Belopp vid årets utgång</b>	<b>100 000</b>	<b>20 000</b>	<b>278 503</b>	<b>-8 078</b>	<b>390 425</b>

### Resultatdisposition

Styrelsen föreslår att till förfogande stående vinstmedel (kronor):

balanserad vinst	189 577
årets förlust	-8 078
	<b>181 499</b>
disponeras så att i ny räkning överföres	181 499
	<b>181 499</b>

Företagets resultat och ställning i övrigt framgår av efterföljande resultat- och balansräkning med noter.

## Resultaträkning

	Not	2021-07-01 -2022-06-30	2020-07-01 -2021-06-30
<b>Rörelsekostnader</b>			
Övriga externa kostnader		-37 433	-37 443
Personalkostnader	1	0	0
<b>Summa rörelsekostnader</b>		<b>-37 433</b>	<b>-37 443</b>
<b>Rörelseresultat</b>		<b>-37 433</b>	<b>-37 443</b>
<b>Finansiella poster</b>			
Övriga ränteintäkter och liknande resultatposter		28 415	433 518
Räntekostnader och liknande resultatposter		-60	0
<b>Summa finansiella poster</b>		<b>28 355</b>	<b>433 518</b>
<b>Resultat efter finansiella poster</b>		<b>-9 078</b>	<b>396 075</b>
<b>Bokslutsdispositioner</b>			
Förändring av periodiseringsfonder		1 000	15 000
<b>Resultat före skatt</b>		<b>-8 078</b>	<b>411 075</b>
<b>Årets resultat</b>		<b>-8 078</b>	<b>411 075</b>

## Balansräkning

Not

2022-06-30

2021-06-30

### TILLGÅNGAR

#### Anläggningstillgångar

##### *Finansiella anläggningstillgångar*

Andelar i intresseföretag och gemensamt styrda företag

0

69 345

#### Omsättningstillgångar

##### *Kortfristiga fordringar*

Kundfordringar

0

1 785 524

Övriga fordringar

45 223

1 832 529

Förutbetalda kostnader och upplupna intäkter

0

9 885

**Summa kortfristiga fordringar**

**45 223**

**3 627 938**

##### *Kassa och bank*

Kassa och bank

3 716 439

599 638

**Summa omsättningstillgångar**

**3 761 662**

**4 227 576**

**SUMMA TILLGÅNGAR**

**3 761 662**

**4 296 921**

## Balansräkning

Not

2022-06-30

2021-06-30

### EGET KAPITAL OCH SKULDER

#### Eget kapital

##### *Bundet eget kapital*

Aktiekapital

100 000

100 000

Reservfond

20 000

20 000

**Summa bundet eget kapital**

**120 000**

**120 000**

##### *Fritt eget kapital*

Balanserat resultat

189 577

278 503

Årets resultat

-8 078

411 075

**Summa fritt eget kapital**

**181 499**

**689 578**

**Summa eget kapital**

**301 499**

**809 578**

#### Obeskattade reserver

Periodiseringsfonder

0

1 000

#### Långfristiga skulder

Övriga skulder

3 450 163

3 476 344

#### Kortfristiga skulder

Upplupna kostnader och förutbetalda intäkter

10 000

9 999

**SUMMA EGET KAPITAL OCH SKULDER**

**3 761 662**

**4 296 921**

## Noter

### Redovisningsprinciper

#### Allmänna upplysningar

Årsredovisningen är upprättad i enlighet med årsredovisningslagen och Bokföringsnämndens allmänna råd (BFNAR 2016:10) om årsredovisning i mindre företag.

#### Not 1 Medelantalet anställda

	2021-07-01 -2022-06-30	2020-07-01 -2021-06-30
Medelantalet anställda	0	0

Ljungs-Säby den 3 oktober 2022

*Nils-Göran Jonsson*

Nils-Göran Jonsson